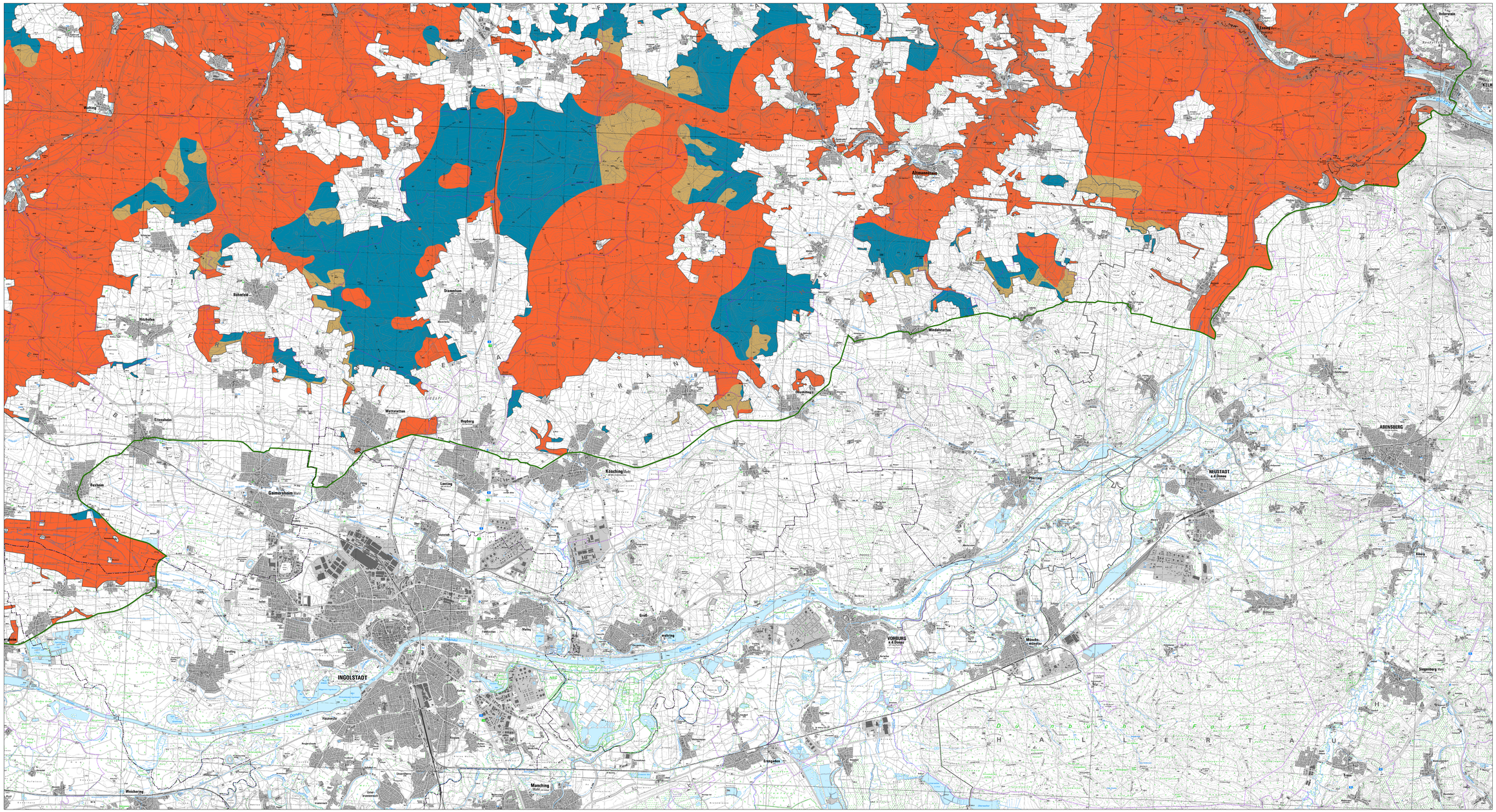


## Legende

### Zonierung

- Ausnahmezonen für Windkraftnutzung gemäß § 3 Abs. 3 I.V.m. § 8 Nr. 3a der Verordnung (WKA bis 200 m Höhe zulässig, soweit diese Flächen durch Darstellung im Flächennutzungsplanoder als Ziele der Raumordnung für eine Nutzung der Windenergie ausgewiesen sind)
- Prüfzonen für Windkraftnutzung gemäß § 3 Abs. 3 I.V.m. § 7 Abs. 3 Nr. 2 der Verordnung (WKA bis 200 m Höhe können nach Einzelfallprüfung zugelassen werden, soweit diese Flächen durch Darstellung im Flächennutzungsplan oder als Ziele der Raumordnung für eine Nutzung der Windenergie ausgewiesen sind)
- Tabuzonen für Windkraftnutzung gemäß § 3 Abs. 3 I.V.m. § 6 Abs. 3 der Verordnung

### Sonstiges

- Naturpark Altmühltal
- Naturpark Schutzzone (Landschaftsschutzgebiet)
- Grenze Regierungsbezirke
- Landkreisgrenzen

Kartengrundlage:
Geobasisdaten der Bayerischen Vermessungsverwaltung, www.geodaten.bayern.de

# Karte Südost (SO) zur Festsetzung der Tabuzonen, Prüfzonen und Ausnahmezonen für Windkraftnutzung gemäß § 3 Abs. 3 Satz 3 (Anlage 5)

Diese Karte ist Bestandteil der Verordnung über den Naturpark Altmühltal (Südliche Frankenalb)

Maßstab 1:25.000

0 0,5 1 2 km