

- ### Legende
- Gewässer
  - vorläufiges Überschwemmungsgebiet
  - ermitteltes Überschwemmungsgebiet
  - festgesetztes Überschwemmungsgebiet Donau vom 15.03.1979
  - festgesetztes Überschwemmungsgebiet Illm vom 15.10.1977
  - Gemeinden
  - Landkreise
  - Flusskilometrierung
  - 174,4 Wasserspiegel im ermittelten Überschwemmungsgebiet in m ü. NN
  - Flurstücke
  - Gebäude
  - betroffene Gebäude

Entwurf

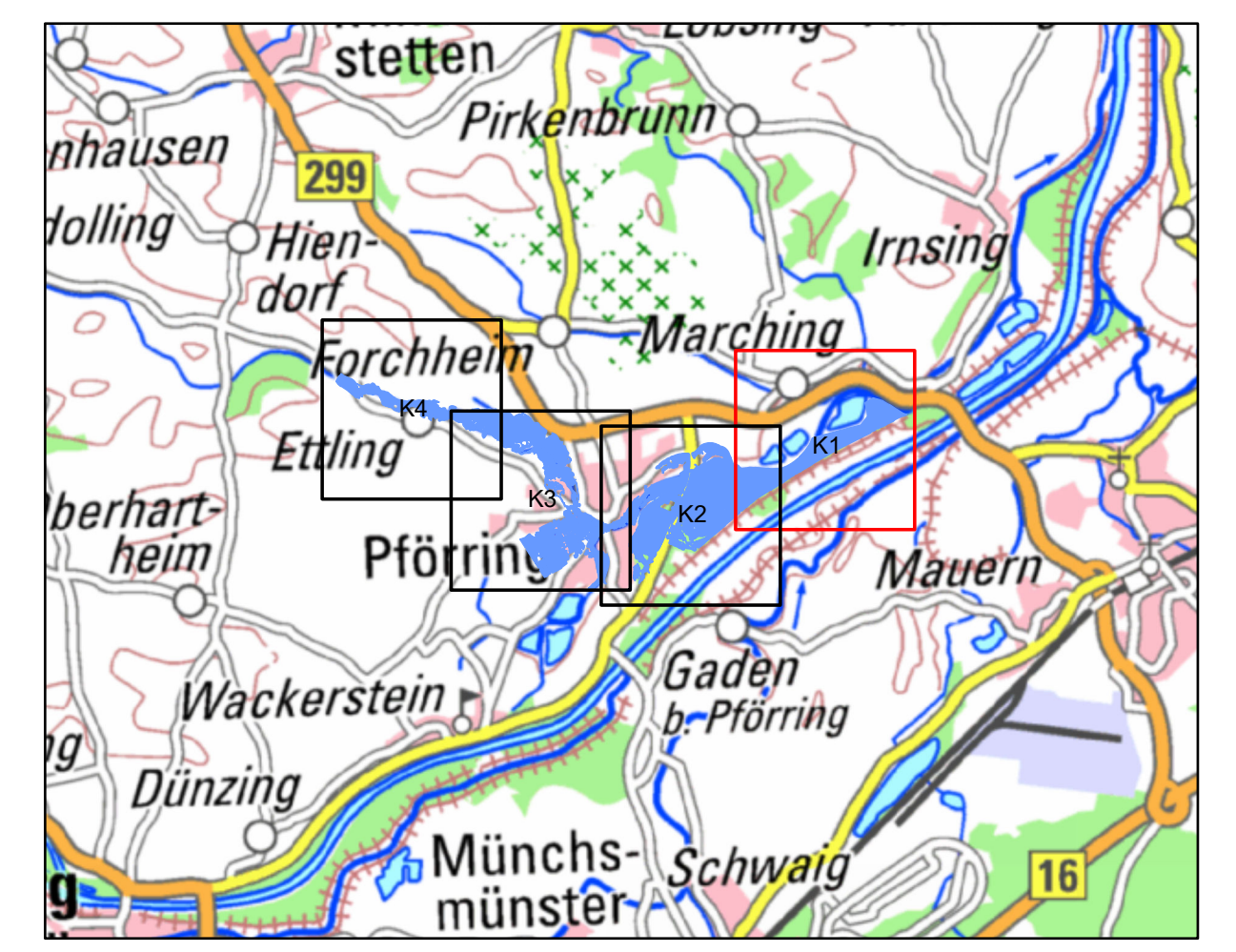

Quellen:  
Geobasisdaten: © Landesamt für Vermessung und Geoinformation Bayern;  
Geofachdaten: Wasserwirtschaftsamt Ingolstadt

Vorhaben: Gew. Ill, Kalsbach  
Fl.-km 5,6 - 12,2;  
Vorläufige Sicherung des Überschwemmungsgebiet

Vorhabensträger: Wasserwirtschaftsamt Ingolstadt  
Landkreis: Eichstätt  
Gemeinde: Markt Pförring

Maßstab: 1 : 2.500  
Detailkarte

Entwurfsverfasser: \_\_\_\_\_  
Datum: \_\_\_\_\_

Anlage: **4**

Plan-Nr.: **K1**

Ausgabe vom: Juli 2023  
Ersatz für: \_\_\_\_\_  
Ursprung: \_\_\_\_\_

entworfen	Datum
_____	_____
gezeichnet	Name
_____	_____
Unterschrift	geprüft