

- ### Legende
- Gewässer
 - vorläufiges Überschwemmungsgebiet
 - ermitteltes Überschwemmungsgebiet
 - festgesetztes Überschwemmungsgebiet Donau vom 15.03.1979
 - festgesetztes Überschwemmungsgebiet Ilm vom 15.10.1977
 - Gemeinden
 - Landkreise
 - Flusskilometrierung
 - 174,4 Wasserspiegel im ermittelten Überschwemmungsgebiet in m ü. NN
 - Flurstücke
 - Gebäude
 - betroffene Gebäude

Kelheim

Neustadt
a.d. Donau

Eichstätt

Pförring

Landkreis Eichstätt
Festsetzung vom
15.03.1979

Landkreis Eichstätt
Festsetzung vom
15.10.1977

Entwurf

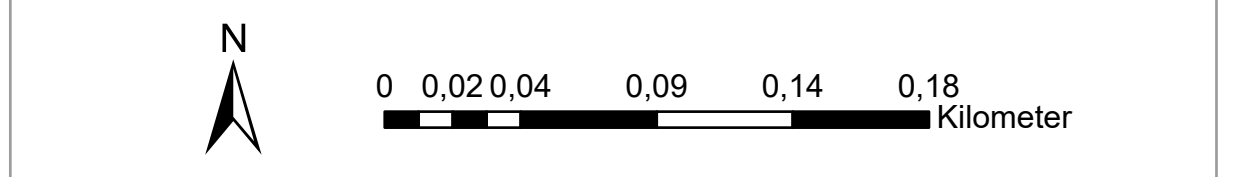
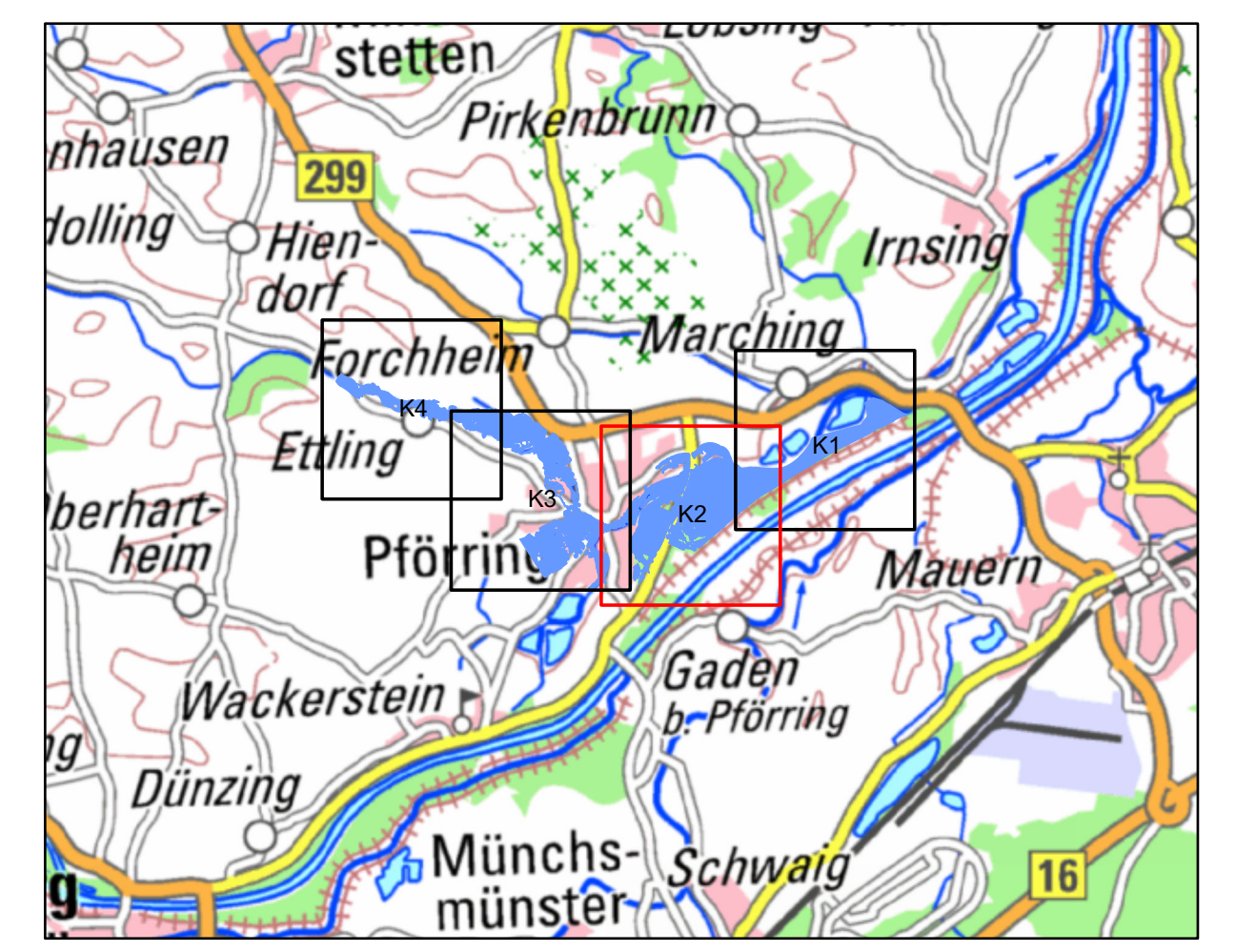

Quellen:
Geobasisdaten: © Landesamt für Vermessung und GeoInformation Bayern;
Geofachdaten: Wasserwirtschaftsamt Ingolstadt

Vorhaben:	Cew. III, Kalsbach Fl.-km 5.6 - 12.2; Vorläufige Sicherung des Überschwemmungsgebiet	Anlage:	4
Vorhabensträger:	Wasserwirtschaftsamt Ingolstadt	Plan-Nr.:	K2
Landkreis:	Eichstätt	Ausgabe vom:	Juli 2023
Gemeinde:	Markt Pförring	Ersatz für:	
		Ursprung:	
Maßstab:	1 : 2.500	Detaillkarte	
Wasserwirtschaftsamt Ingolstadt		Datum, Name	
Entwurfsverfasser		entworfen	Juli 2023, Günther
Datum		gezeichnet	Juli 2023, Günther
		Unterschrift	geprüft