

Legende

- █ Gewässer
- vorläufiges Überschwemmungsgebiet
- ermitteltes Überschwemmungsgebiet
- Gemeinden
- Landkreise
- ◆ Flusskilometrierung
- 174,4 Wasserspiegel im ermittelten Überschwemmungsgebiet in m ü. NN
- Flurstücke
- Gebäude
- betroffene Gebäude

Entwurf

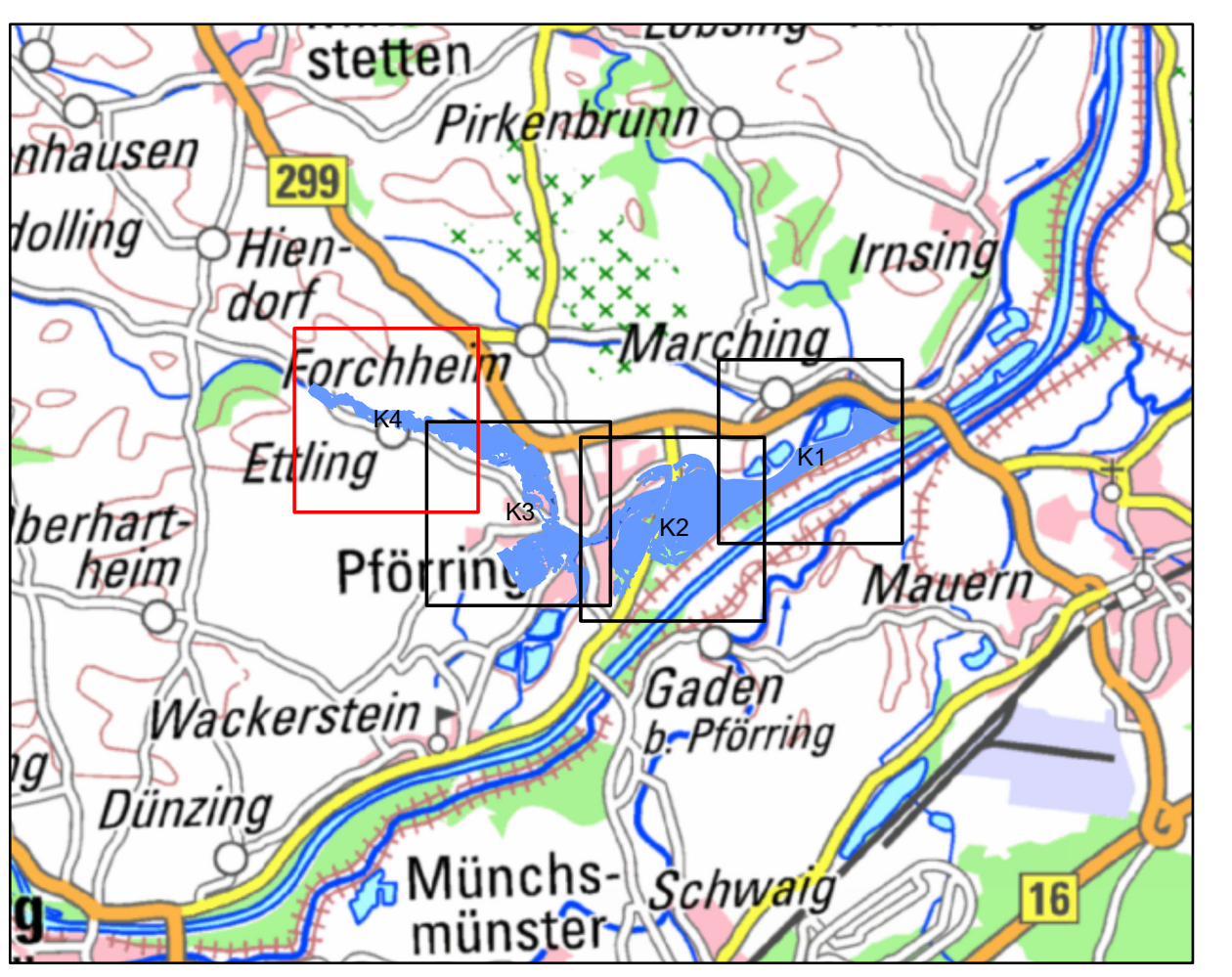

Quellen:
Geobasisdaten: © Landesamt für Vermessung und Geoinformation Bayern;
Geofachdaten: Wasserwirtschaftsamt Ingolstadt

<p>Vorhaben: Gew. III, Kalsbach Fl.-km 5,6 - 12,2; Vorläufige Sicherung des Überschwemmungsgebiet</p> <p>Vorhabensträger: Wasserwirtschaftsamt Ingolstadt Landkreis: Eichstätt Gemeinde: Markt Pforring</p>	<p>Anlage: 4</p> <p>Plan-Nr.: K4</p> <p>Ausgabe vom: Juli 2023</p> <p>Entwurfsverfasser: _____ Datum: _____ Entworfen: Juli 2023, Günther Gezeichnet: Juli 2023, Günther Datum: _____ Unterschrift: _____</p>
---	--

Maßstab: 1 : 2.500 Detailkarte