

Bauwerksplan, M = 1 : 20

Schnitt A - A

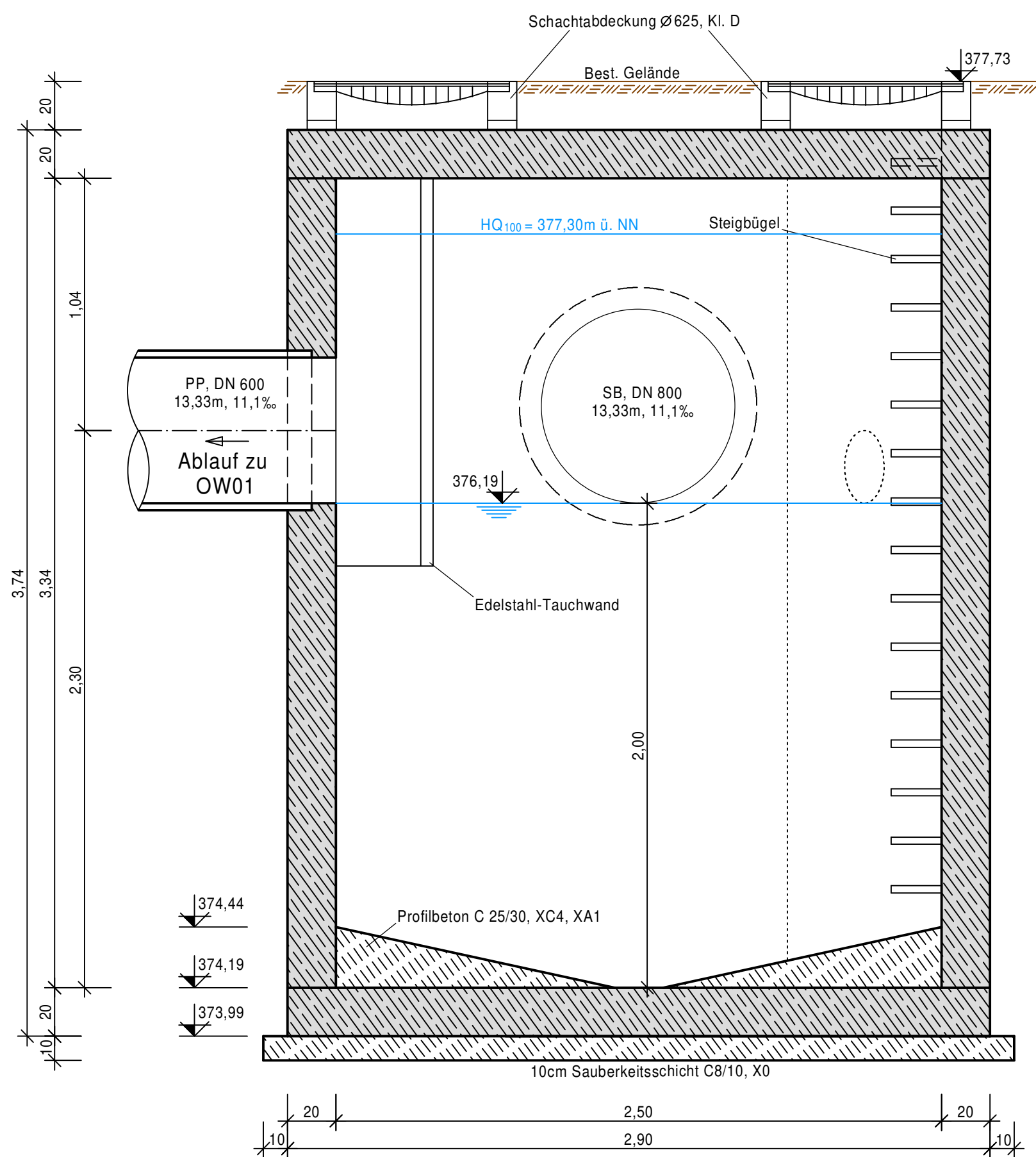

Schnitt B - B

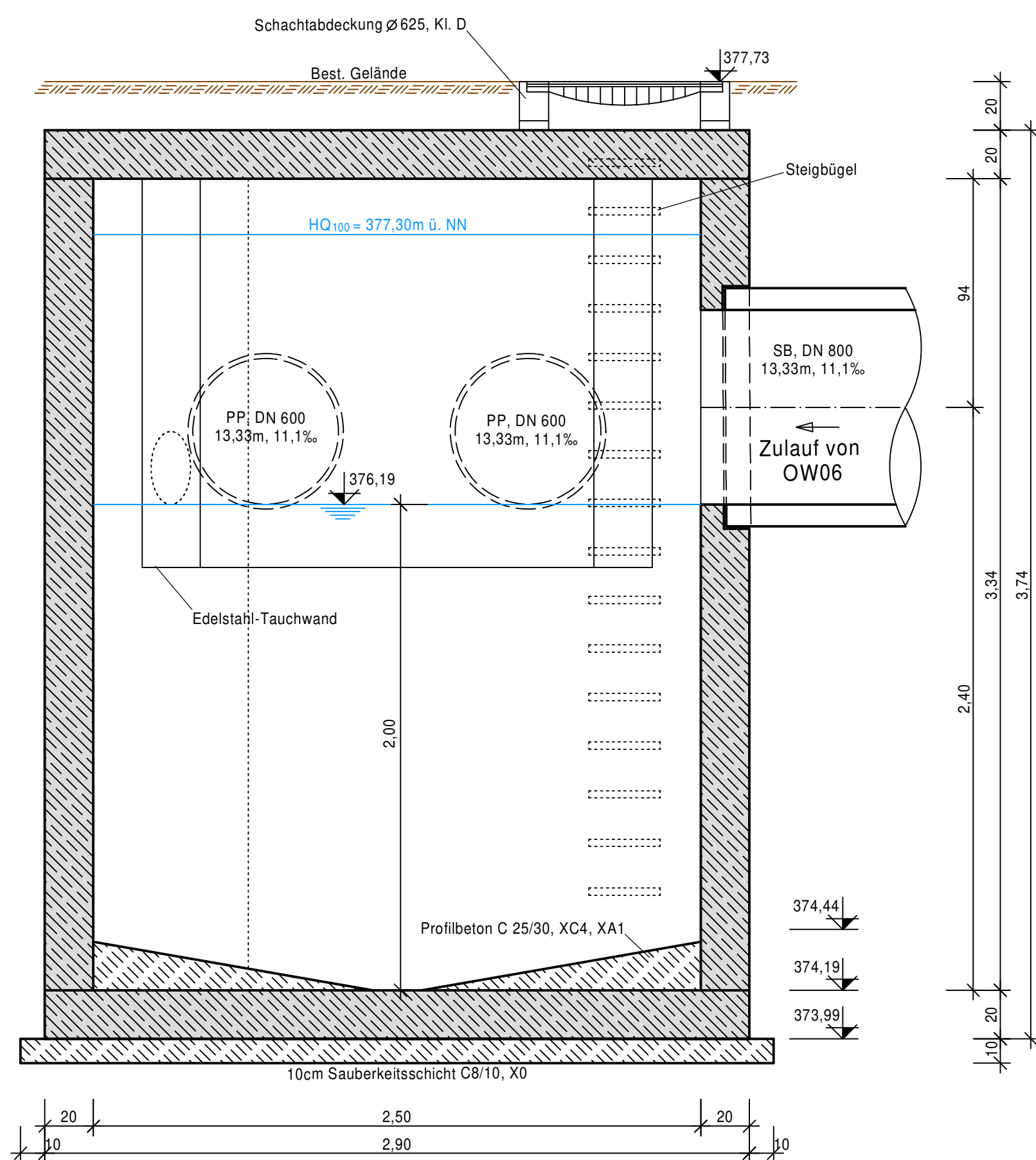

Grundriss

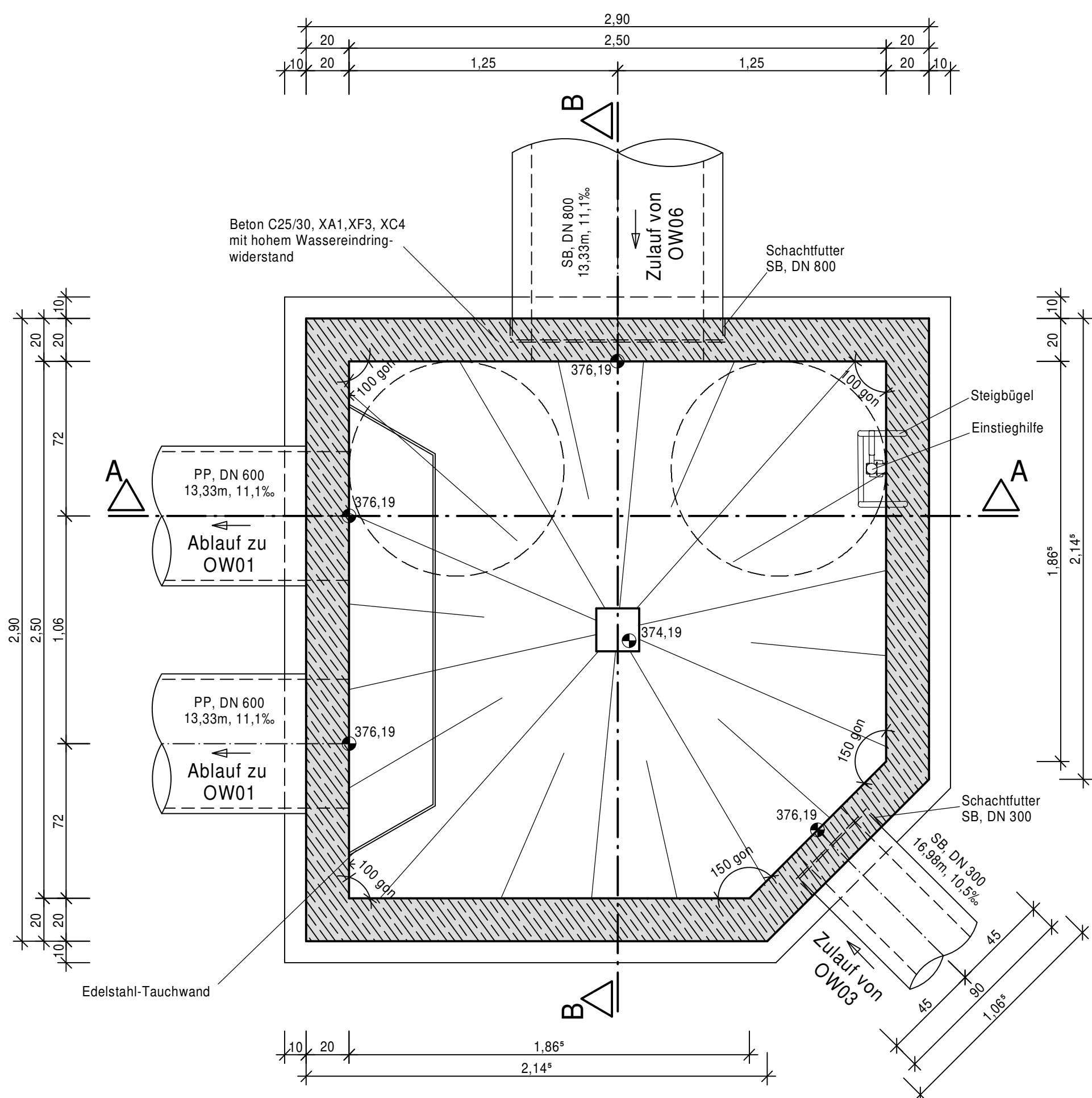

Änderungsverzeichnis			
Änderung Nr.:	Art der Änderung:	geändert am:	gezeichnet:

Planungsphase: Entwurfsplanung			
Bauvorhaben: Abwasserbeseitigung und Niederschlagswasserableitung des Wohngebietes "Weinberg II" im Ortsteil Gungolding Gemeinde Walting, Landkreis Eichstätt Projekt-Nr.: 21-046			
Planbezeichnung: Bauwerksplan Polygonalschacht OW02			
Anlage Nr.: 6	Plan Nr.:	Blatt Nr.: 1/1	Maßstab: 1 : 20
Bauträger: VG Eichstätt Gemeinde Walting Gundekarstraße 7a 85072 Eichstätt			Datum: 01.12.2023
1. Bgm Roland Schermer			bearbeitet: M. Satzinger, Dipl.-Ing. (FH) gezeichnet: D. Gestädner geprüft:
KLOS GmbH & Co. KG Ingenieurbüro für Tiefbauwesen und Städteplanung Beratung • Planung • Bauleitung • Gutachten Alte Rathausgasse 6 91174 Spalt www.lb-klos.de			Fon: 09175 / 7970 - 0 Fax: 09175 / 7970 - 50 Email: info@lb-klos.de
Pfad Plotdatei: /6_Polygonalschacht.pdf			Box: Polygonalschacht Blattgröße: 56,0 cm x 50,0 cm