

Stadtentwicklung

Statistik

Stadtforschung

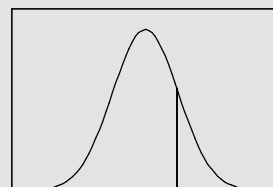

Statistischer Vierteljahresbericht der Region 10 Ingolstadt

1. Quartal 2003

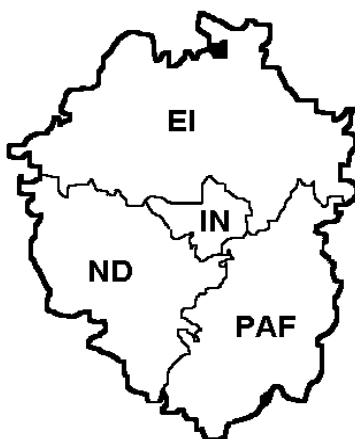

Stadt Ingolstadt

Hauptamt - Stadtentwicklung und Statistik

Rathausplatz 4

85049 Ingolstadt

Tel.: 0841-305-1056, -1057, -1058

Fax: 0841- 305-1059

E-Mail: statistik@ingolstadt.de

In Zusammenarbeit mit:

Landkreis Eichstätt

Landkreis Neuburg-Schrobenhausen

Landkreis Pfaffenhofen

Dezember 2003

Impressum

<i>Herausgeber</i>	<i>Arbeitsgruppe Statistik der Region 10 Ingolstadt Dezember 2003</i>
<i>Bearbeitung</i>	<i>Stadt Ingolstadt Stadtentwicklung und Statistik Rathausplatz 4 Postfach 21 09 64 85024 Ingolstadt Tel. (0841) 305 1056 bis 1058 Fax (0841) 305 1059 E-Mail: helmut.schels@ingolstadt.de</i>

Nachdruck nur auszugsweise und mit Quellenangabe gestattet !

Arbeitsgruppe Statistik der Region 10 Ingolstadt:

	Stadt Ingolstadt	Landratsamt Eichstätt	Landratsamt Neuburg-Schrobenh.	Landratsamt Pfaffenhofen/Ilm
Dienststelle	<i>Stadt Ingolstadt</i>	<i>Landratsamt Eichstätt</i>	<i>Landratsamt Neuburg-Schr.</i>	<i>Landratsamt Pfaffenhofen</i>
Abteilung	<i>Stadtentwicklung u. Statistik</i>			
Straße	<i>Rathausplatz 4</i>	<i>Residenzplatz 1</i>	<i>Platz der deutschen Einheit 1</i>	<i>Postfach 1451</i>
Ort	<i>85024 Ingolstadt</i>	<i>85072 Eichstätt</i>	<i>86633 Neuburg/Donau</i>	<i>85264 Pfaffenhofen</i>
Telefon	<i>(0841) 305-1056</i>	<i>(08421) 70-259</i>	<i>(08431) 57-424</i>	<i>(08441) 27-440</i>
Fax	<i>(0841) 305-1059</i>	<i>(08421) 70-222</i>	<i>(08431) 57-433</i>	<i>(08441) 27-255</i>
E-mail	<i>helmut.schels@ingolstadt.de</i>	<i>georg.stark@landkreis.eichst aett.de</i>	<i>ira.weigert@neusob.de</i>	<i>karl.huber@landratsamt- PAF.de</i>
Ansprechpartner	<i>Herr Schels</i>	<i>Herr Stark</i>	<i>Herr Weigert</i>	<i>Herr Huber</i>

Region 10 Ingolstadt

O Stadt Ingolstadt

	Stadtbezirke
	1 - Mitte
	2 - Nordwest
	3 - Nordost
	4 - Südost
	5 - Südwest
	6 - West
	7 - Etting
	8 - Oberhaunstadt
	9 - Mailing
	10 - Süd
	11 - Friedr.h.-Hollerst.

Ldkr. Eichstätt

	Gemeinden
	Adelschlag
K	Altmannstein
M	Beilingries, St
	Böhmfeld
	Buxheim
K	Denkendorf
K	Dollnstein, M
	Egweil
M	Eichstätt, GKSt
	Eitensheim
U	Gaimersheim, M
K	Großmehring
	Hepberg
	Hitzhofen
	Kinding, M
K	Kipfenberg, M
K	Kösching, M
K	Lenting
	Mindelstetten
	Mörnsheim, M
K	Nassenfels, M
	Oberdolling
K	Pförring, M
	Pollenfeld
	Schernfeld
	Stammham
K	Titting, M
	Walting
	Wellheim, M
	Wettstetten
	Gemeindefr. Gebiete

Ldkr. Neuburg-Schr.

	Gemeinden
	Aresing
	Berg im Gau
	Bergheim
	Brunnen
K	Burgheim, M
K	Ehekirchen
	Gachenbach
K	Karlschuld
	Karlskron
	Königsmoos
	Langenmosen
M	Neuburg a.d.Donau
	Oberhausen
K	Rennertshofen, M
	Rohrenfels
M	Schrobenhausen
	Waidhofen
	Weichering

Ldkr. Pfaffenhofen

	Gemeinden
	Baar-Ebenhausen
	Ernsgaden
U	Geisenfeld, St
	Gerolsbach
	Hettenshausen
K	Hohenwart, M
	Illmünster
	Jetzendorf
U	Manching, M
K	Münchsmünster
M	Pfaffenhofen/Ilm, St
	Pörsbach
K	Reichertshausen
K	Reichertshofen, M
K	Rohrbach
K	Scheyern
K	Schweitenkirchen
K	Vohburg a. d. Donau
U	Wolnzach, M

GKSt
St
M

Große Kreisstadt
Stadt
Markt

Zentrale Orte

Einstufung nach dem Landesentwicklungsplan 2003
(Kleinzentren nach Regionalplan Ingolstadt 1989,
aktualisiert zum 15.06.1998 lt. Protokoll des
Planungsverbandes Region Ingolstadt)

O Oberzentrum
M Mittelzentrum
M mögl. Mittelzentrum
U Unterzentrum
K Kleinzentrum

Statistischer Vierteljahresbericht der Region 10 Ingolstadt 1. Quartal 2003

Inhaltsverzeichnis

	Seite
Bevölkerungsstand in der Region 10 Ingolstadt	2
Sozialversicherungspflichtig Beschäftigte in der Region 10 Ingolstadt (5-Jahres-Vergleich)	4
Sozialversicherungspflichtig Beschäftigte in der Region 10 Ingolstadt (1-Jahres-Vergleich)	6
Sozialversicherungspflichtig Beschäftigte nach Wirtschaftsgruppen (5-Jahres-Vergleich)	8
Sozialversicherungspflichtig Beschäftigte nach Wirtschaftsgruppen (1-Jahres-Vergleich)	10
Arbeitslose und Arbeitslosigkeit im regionalen und überregionalen Vergleich	12
Arbeitslose und Arbeitslosigkeit nach Kreisen	14
Das Verarbeitende Gewerbe in der Region 10 Ingolstadt (5-Jahres-Vergleich)	16
Das Verarbeitende Gewerbe in der Region 10 Ingolstadt (1-Jahres-Vergleich)	18
Das Baugewerbe in der Region 10 Ingolstadt (5-Jahres-Vergleich)	20
Das Baugewerbe in der Region 10 Ingolstadt (1-Jahres-Vergleich)	22
Baugenehmigungen in der Region 10 Ingolstadt (5-Jahres-Vergleich)	24
Baugenehmigungen in der Region 10 Ingolstadt (1-Jahres-Vergleich)	26
Fremdenverkehr in der Region 10 Ingolstadt (5-Jahres-Vergleich)	28
Fremdenverkehr in der Region 10 Ingolstadt (1-Jahres-Vergleich)	30
Straßenverkehrsunfälle in der Region 10 Ingolstadt (5-Jahres-Vergleich)	32
Straßenverkehrsunfälle in der Region 10 Ingolstadt (1-Jahres-Vergleich)	34
Flächennutzung in den Gemeinden der Region 10 Ingolstadt	36

Amtlicher Bevölkerungsstand in der Region 10 Ingolstadt

Quelle: Bay. Landesamt für Statistik und Datenverarbeitung

Stadt Ingolstadt; Stadtentwicklung und Statistik

Datum	Jahr	Stadt Ingolstadt	Ldkr. Eichstätt	Ldkr. Neuburg-Schrob.hsn.	Ldkr. Pfaffenhofen a.d.Ilm	Region 10 Ingolstadt	Oberbayern	Bayern
31.03.	1999	113.786	116.652	87.983	108.959	427.380	4.001.129	12.092.831
30.06.	1999	114.483	117.268	88.318	109.437	429.506	4.014.540	12.117.001
30.09.	1999	114.941	117.941	88.464	110.146	431.492	4.027.179	12.140.717
31.12.	1999	114.826	118.430	88.580	110.423	432.259	4.033.643	12.154.967
31.03.	2000	114.974	118.644	88.618	110.733	432.969	4.041.854	12.164.234
30.06.	2000	115.069	118.874	88.709	111.015	433.667	4.053.424	12.183.377
30.09.	2000	115.369	119.175	89.047	111.217	434.808	4.069.734	12.209.832
31.12.	2000	115.722	119.561	89.215	111.669	436.167	4.083.077	12.230.255
31.03.	2001	116.034	119.790	89.428	111.829	437.081	4.096.152	12.249.297
30.06.	2001	116.453	120.337	89.648	112.304	438.742	4.111.987	12.278.113
30.09.	2001	117.086	120.637	90.010	112.737	440.470	4.128.449	12.310.314
31.12.	2001	117.311	121.031	90.224	113.111	441.677	4.138.402	12.329.714
31.03.	2002	117.579	121.178	90.371	113.286	442.414	4.144.378	12.338.745
30.06.	2002	117.909	121.668	90.494	113.485	443.556	4.153.213	12.355.718
30.09.	2002	118.292	122.095	90.733	113.819	444.939	4.164.367	12.376.576
31.12.	2002	118.416	122.466	90.810	113.881	445.573	4.169.657	12.387.351
31.03.	2003	118.680	122.625	90.877	113.985	446.167	4.173.325	12.389.124

Jahresübersicht								
31.03.	1999	113.786	116.652	87.983	108.959	427.380	4.001.129	12.092.831
31.03.	2000	114.974	118.644	88.618	110.733	432.969	4.041.854	12.164.234
31.03.	2001	116.034	119.790	89.428	111.829	437.081	4.096.152	12.249.297
31.03.	2002	117.579	121.178	90.371	113.286	442.414	4.144.378	12.338.745
31.03.	2003	118.680	122.625	90.877	113.985	446.167	4.173.325	12.389.124

Entwicklung von 31.03.1999 bis 31.03.2003								
von	bis							
31.03.1999	31.03.2000	+1.188	+1.992	+635	+1.774	+5.589	+40.725	+71.403
31.03.2000	31.03.2001	+1.060	+1.146	+810	+1.096	+4.112	+54.298	+85.063
31.03.2001	31.03.2002	+1.545	+1.388	+943	+1.457	+5.333	+48.226	+89.448
31.03.2002	31.03.2003	+1.101	+1.447	+506	+699	+3.753	+28.947	+50.379
31.03.1999	31.03.2003	+4.894	+5.973	+2.894	+5.026	+18.787	+172.196	+296.293

Entwicklung von 31.03.1999 bis 31.03.2003 in Prozent								
von	bis							
31.03.1999	31.03.2000	1,0%	1,7%	0,7%	1,6%	1,3%	1,0%	0,6%
31.03.2000	31.03.2001	0,9%	1,0%	0,9%	1,0%	0,9%	1,3%	0,7%
31.03.2001	31.03.2002	1,3%	1,2%	1,1%	1,3%	1,2%	1,2%	0,7%
31.03.2002	31.03.2003	0,9%	1,2%	0,6%	0,6%	0,8%	0,7%	0,4%
31.03.1999	31.03.2003	4,3%	5,1%	3,3%	4,6%	4,4%	4,3%	2,5%

Zur Bevölkerung einer Gemeinde werden alle Personen gezählt, die in dieser Gemeinde die alleinige Wohnung oder die Hauptwohnung nach § 12 des Melderechtsrahmengesetzes (MRRG) haben. Hauptwohnung eines Einwohners mit mehreren Wohnungen im Inland ist die vorwiegend benutzte Wohnung des Einwohners. Hauptwohnung eines verheirateten Einwohners, der nicht dauernd getrennt von seiner Familie lebt, ist die vorwiegend benutzte Wohnung der Familie. Hauptwohnung eines minderjährigen Einwohners ist die vorwiegend benutzte Wohnung des Personensorgeberechtigten. Hauptwohnung eines Behinderten, der in einer Behinderteneinrichtung untergebracht ist, bleibt auf Antrag des Behinderten bis zur Vollendung des 27. Lebensjahres die vorwiegend benutzte Wohnung des Personensorgeberechtigten. In Zweifelsfällen ist die vorwiegend benutzte Wohnung dort, wo der Schwerpunkt der Lebensbeziehungen des Einwohners liegt.

Bevölkerungsstand in der Region 10 Ingolstadt

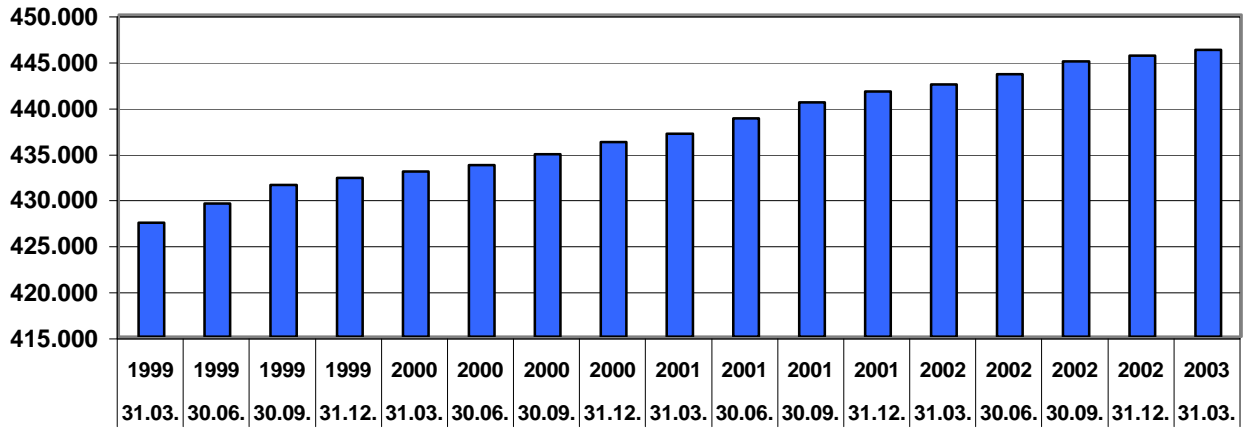

Bevölkerungsstand in der Region 10 Ingolstadt

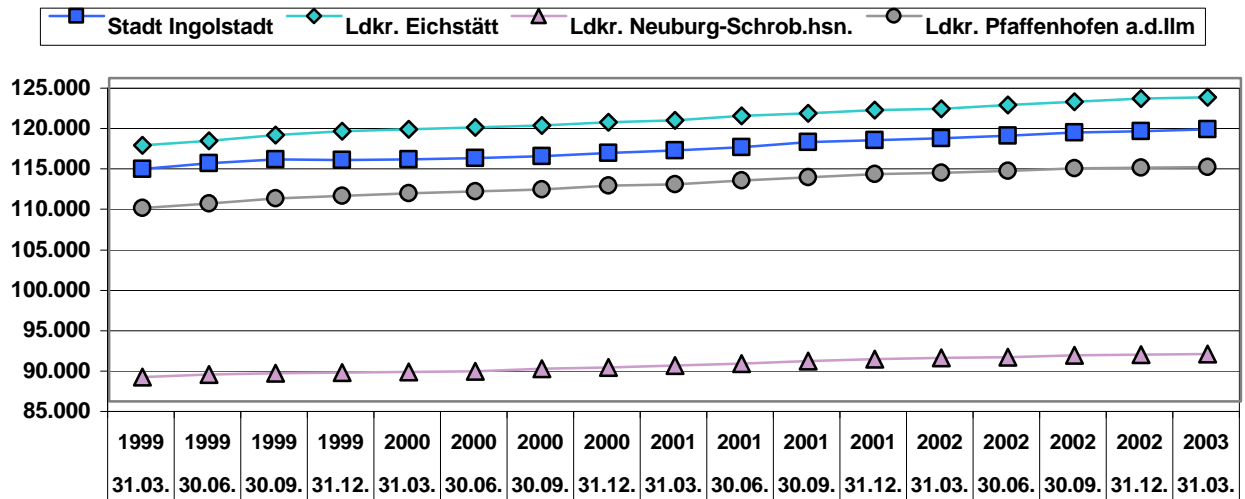

Bevölkerungswachstum in Prozent

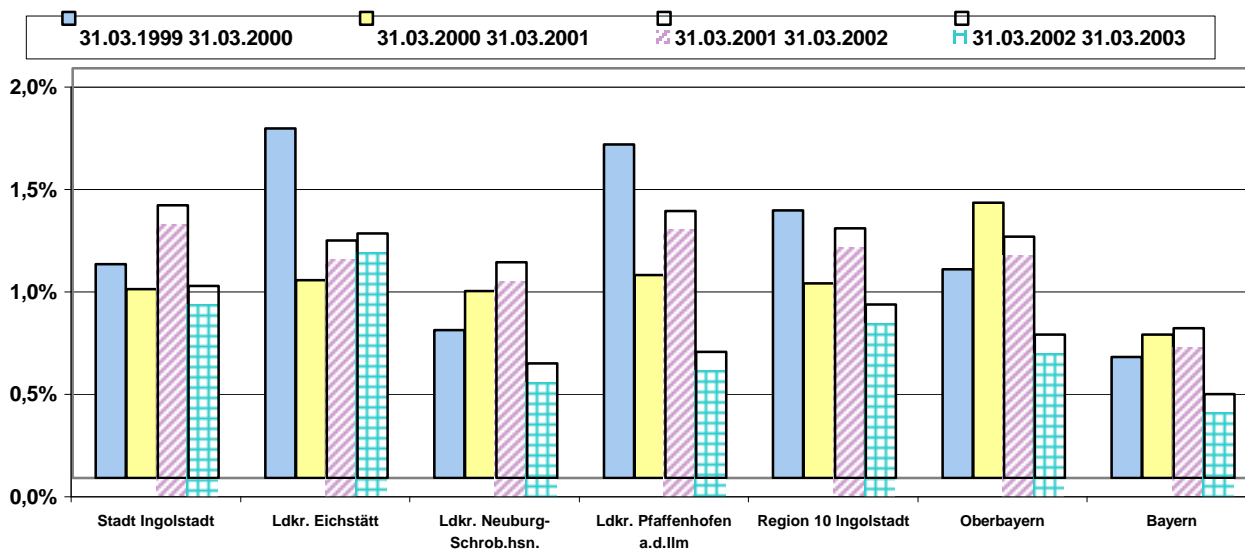

Sozialversicherungspflichtig Beschäftigte in der Region 10 Ingolstadt (5-Jahres-Vergleich)

Quelle: Bayerisches Landesamt für Statistik und Datenverarbeitung; München

Absolute Zahlen

Stadt Ingolstadt; Stadtentwicklung und Statistik

Datum	Jahr	Ort	Beschäftigte ... am Arbeitsort										... am Wohnort		Pendlersaldo 1)	
			gesamt	weiblich	Arbeiter		Angestellte		Ausländer				gesamt	weiblich	gesamt	weiblich
					gesamt	weiblich	gesamt	weiblich	gesamt	weiblich	Arbeiter	Angestellte				
Stadt Ingolstadt																
30.09.	1998	IN	66.231	23.798	36.405	7.492	29.826	16.306	5.247	1.539	4.201	1.046	40.605	16.456	+25.626	+7.342
30.09.	1999	IN	69.162	24.428	38.057	7.857	31.105	16.571	5.549	1.587	4.417	1.132	41.794	17.019	+27.368	+7.409
30.09.	2000	IN	72.725	25.462	38.971	7.742	33.754	17.720	5.813	1.658	4.558	1.255	42.850	17.695	+29.875	+7.767
30.09.	2001	IN	75.506	26.196	40.872	8.025	34.634	18.171	5.958	1.654	4.727	1.231	43.968	18.242	+31.538	+7.954
30.09.	2002	IN	74.946	26.205	39.332	7.637	35.614	18.568	5.637	1.630	4.303	1.334	44.046	18.339	+30.900	+7.866
Landkreis Eichstätt																
30.09.	1998	EI	23.878	10.700	13.205	3.548	10.673	7.152	1.531	443	1.297	234	40.861	15.831	-16.983	-5.131
30.09.	1999	EI	24.926	11.141	13.766	3.747	11.160	7.394	1.656	467	1.396	260	41.501	16.186	-16.575	-5.045
30.09.	2000	EI	25.741	11.640	13.611	3.654	12.130	7.986	1.504	486	1.205	299	42.905	16.878	-17.164	-5.238
30.09.	2001	EI	26.482	12.281	13.595	3.750	12.887	8.531	1.564	553	1.196	368	43.847	17.409	-17.365	-5.128
30.09.	2002	EI	26.729	12.452	13.503	3.661	13.226	8.791	1.611	552	1.235	376	44.203	17.590	-17.474	-5.138
Landkreis Neuburg-Schrobenhausen																
30.09.	1998	ND	24.362	9.993	13.319	2.994	11.043	6.999	1.674	381	1.453	221	31.145	12.528	-6.783	-2.535
30.09.	1999	ND	24.698	10.145	13.502	3.129	11.196	7.016	1.609	393	1.383	226	31.498	12.709	-6.800	-2.564
30.09.	2000	ND	25.320	10.644	13.465	3.135	11.855	7.509	1.555	385	1.334	221	32.344	13.262	-7.024	-2.618
30.09.	2001	ND	25.593	10.883	13.414	3.187	12.179	7.696	1.545	369	1.327	218	32.732	13.517	-7.139	-2.634
30.09.	2002	ND	25.530	10.858	13.282	3.109	12.248	7.749	1.542	370	1.324	218	32.873	13.557	-7.343	-2.699
Landkreis Pfaffenhofen a.d.Ilm																
30.09.	1998	PAF	25.460	10.325	13.964	3.326	11.496	6.999	1.544	419	1.284	260	38.108	15.406	-12.648	-5.081
30.09.	1999	PAF	26.002	10.560	14.300	3.443	11.702	7.117	1.551	413	1.283	268	38.595	15.629	-12.593	-5.069
30.09.	2000	PAF	27.033	11.020	14.329	3.319	12.704	7.701	1.481	395	1.204	277	39.705	16.137	-12.672	-5.117
30.09.	2001	PAF	27.827	11.400	14.717	3.420	13.110	7.980	1.584	442	1.289	295	40.716	16.652	-12.889	-5.252
30.09.	2002	PAF	28.196	11.561	14.735	3.406	13.461	8.155	1.544	432	1.256	288	41.136	17.050	-12.940	-5.489
Region 10 Ingolstadt																
30.09.	1998	R 10	139.931	54.816	76.893	17.360	63.038	37.456	9.996	2.782	8.235	1.761	150.719	60.221	-10.788	-5.405
30.09.	1999	R 10	144.788	56.274	79.625	18.176	65.163	38.098	10.365	2.860	8.479	1.886	153.388	61.543	-8.600	-5.269
30.09.	2000	R 10	150.819	58.766	80.376	17.850	70.443	40.916	10.353	2.924	8.301	2.052	157.804	63.972	-6.985	-5.206
30.09.	2001	R 10	155.408	60.760	82.598	18.382	72.810	42.378	10.651	3.018	8.539	2.112	161.263	65.820	-5.855	-5.060
30.09.	2002	R 10	155.401	61.076	80.852	17.813	74.549	43.263	10.334	2.984	8.118	2.216	162.258	66.536	-6.857	-5.460
Oberbayern																
30.09.	1998	OBB	1.519.982	674.335	579.816	150.385	940.166	523.950	199.354	75.769	134.865	64.489	1.430.892	650.936	+89.090	+23.399
30.09.	1999	OBB	1.551.195	687.655	591.998	158.737	959.197	528.918	196.649	75.217	131.998	64.651	1.450.815	659.973	+100.380	+27.682
30.09.	2000	OBB	1.613.496	715.962	578.284	148.877	1.035.212	567.085	194.940	75.832	124.892	70.048	1.492.657	680.862	+120.839	+35.100
30.09.	2001	OBB	1.648.519	734.167	579.303	149.728	1.069.216	584.439	199.964	78.286	124.720	75.244	1.518.425	695.796	+130.094	+38.371
30.09.	2002	OBB	1.638.468	735.007	566.535	146.295	1.071.933	588.712	194.640	77.333	118.992	75.648	1.516.238	698.702	+122.230	+36.305
Bayern																
30.09.	1998	BAY	4.267.901	1.865.830	1.974.937	529.523	2.292.964	1.336.307	384.671	140.150	284.311	100.360	4.226.481	1.854.589	+41.420	+11.241
30.09.	1999	BAY	4.322.077	1.889.878	2.001.871	547.799	2.320.206	1.342.079	379.841	139.332	279.078	100.763	4.264.963	1.874.240	+57.114	+15.638
30.09.	2000	BAY	4.449.049	1.953.349	1.966.478	524.292	2.482.571	1.429.057	371.254	139.127	262.530	108.724	4.368.846	1.930.800	+80.203	+22.549
30.09.	2001	BAY	4.497.323	1.986.145	1.958.922	525.416	2.538.401	1.460.729	375.271	141.737	261.027	114.244	4.406.937	1.961.244	+90.386	+24.901
30.09.	2002	BAY	4.460.020	1.985.274	1.911.938	513.090	2.548.082	1.472.184	365.450	140.488	250.119	115.331	4.380.988	1.963.563	+79.032	+21.711

Sozialversicherungspflichtig Beschäftigte in der Region 10 Ingolstadt (5-Jahres-Vergleich)

Quelle: Bayerisches Landesamt für Statistik und Datenverarbeitung; München

Entwicklung, Diagramme, Erläuterungen

Stadt Ingolstadt; Stadtentwicklung und Statistik

Qu. von	Qu. bis	Ort	Beschäftigte ... am Arbeitsort										... am Wohnort		Pendlersaldo 1)	
			gesamt	weiblich	Arbeiter		Angestellte		Ausländer				gesamt	weiblich	gesamt	weiblich
					gesamt	weiblich	gesamt	weiblich	gesamt	weiblich	Arbeiter	Angestellte				

In absoluten Zahlen			Entwicklung von 30.09.1998 bis 30.09.2002													
30.09. 1998	30.09. 2002	IN	+8.715	+2.407	+2.927	+145	+5.788	+2.262	+390	+91	+102	+288	+3.441	+1.883	+5.274	+524
30.09. 1998	30.09. 2002	EI	+2.851	+1.752	+298	+113	+2.553	+1.639	+80	+109	-62	+142	+3.342	+1.759	-491	-7
30.09. 1998	30.09. 2002	ND	+1.168	+865	-37	+115	+1.205	+750	-132	-11	-129	-3	+1.728	+1.029	-560	-164
30.09. 1998	30.09. 2002	PAF	+2.736	+1.236	+771	+80	+1.965	+1.156	0	+13	-28	+28	+3.028	+1.644	-292	-408
30.09. 1998	30.09. 2002	R 10	+15.470	+6.260	+3.959	+453	+11.511	+5.807	+338	+202	-117	+455	+11.539	+6.315	+3.931	-55
30.09. 1998	30.09. 2002	OBB	+118.486	+60.672	-13.281	-4.090	+131.767	+64.762	-4.714	+1.564	-15.873	+11.159	+85.346	+47.766	+33.140	+12.906
30.09. 1998	30.09. 2002	BAY	+192.119	+119.444	-62.999	-16.433	+255.118	+135.877	-19.221	+338	-34.192	+14.971	+154.507	+108.974	+37.612	+10.470

In Prozent			Entwicklung von 30.09.1998 bis 30.09.2002													
30.09. 1998	30.09. 2002	IN	+13,2%	+10,1%	+8,0%	+1,9%	+19,4%	+13,9%	+7,4%	+5,9%	+2,4%	+27,5%	+8,5%	+11,4%	+20,6%	+7,1%
30.09. 1998	30.09. 2002	EI	+11,9%	+16,4%	+2,3%	+3,2%	+23,9%	+22,9%	+5,2%	+24,6%	-4,8%	+60,7%	+8,2%	+11,1%	-2,9%	-0,1%
30.09. 1998	30.09. 2002	ND	+4,8%	+8,7%	-0,3%	+3,8%	+10,9%	+10,7%	-7,9%	-2,9%	-8,9%	-1,4%	+5,5%	+8,2%	-8,3%	-6,5%
30.09. 1998	30.09. 2002	PAF	+10,7%	+12,0%	+5,5%	+2,4%	+17,1%	+16,5%	0,0%	+3,1%	-2,2%	+10,8%	+7,9%	+10,7%	-2,3%	-8,0%
30.09. 1998	30.09. 2002	R 10	+11,1%	+11,4%	+5,1%	+2,6%	+18,3%	+15,5%	+3,4%	+7,3%	-1,4%	+25,8%	+7,7%	+10,5%	+36,4%	-1,0%
30.09. 1998	30.09. 2002	OBB	+7,8%	+9,0%	-2,3%	-2,7%	+14,0%	+12,4%	-2,4%	+2,1%	-11,8%	+17,3%	+6,0%	+7,3%	+37,2%	+55,2%
30.09. 1998	30.09. 2002	BAY	+4,5%	+6,4%	-3,2%	-3,1%	+11,1%	+10,2%	-5,0%	+0,2%	-12,0%	+14,9%	+3,7%	+5,9%	+90,8%	+93,1%

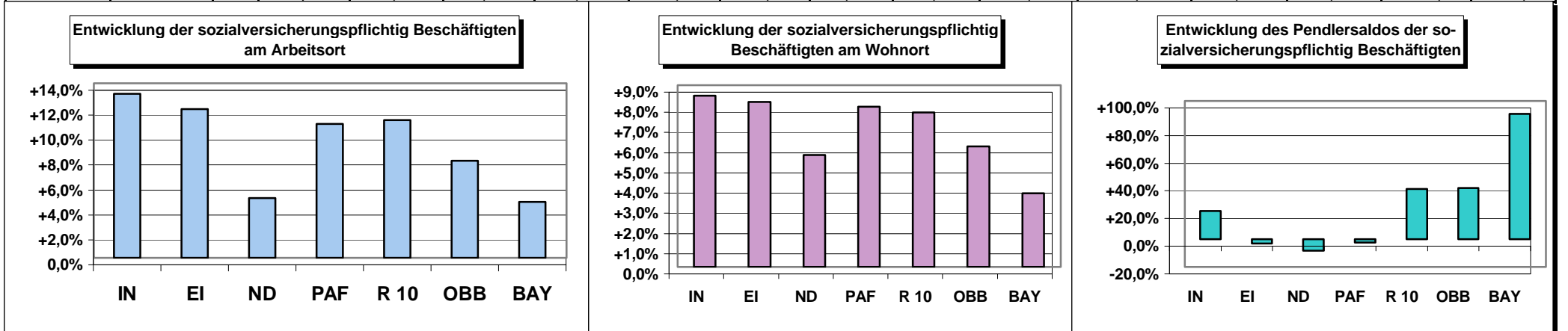

Erläuterungen:
 Sozialversicherungspflichtig beschäftigte Arbeitnehmer sind alle Arbeiter und Angestellten einschl. der zu ihrer Berufsausbildung Beschäftigten (Auszubildende u.a.), die krankenversicherungspflichtig, rentenversicherungspflichtig und/oder beitragspflichtig sind zur Bundesanstalt für Arbeit (Arbeitslosenversicherung nach dem Arbeitsförderungsgesetz AFG) oder für die von den Arbeitgebern Beiträge zu den gesetzlichen Rentenversicherungen zu entrichten sind.
 Nicht erfasst sind grundsätzlich Selbständige, mithelfende Familienangehörige und Beamte sowie jene Arbeitnehmer, die aufgrund einer nur geringfügigen Beschäftigung keiner Versicherungspflicht unterliegen.
 Wehr- oder Zivildienstleistende gelten dann als sozialversicherungspflichtig Beschäftigte, wenn sie ihre Dienste aus dem bestehenden Beschäftigungsverhältnis heraus angetreten haben und nur wegen des Wehr- oder Zivildienstes kein Entgelt erhalten.
 Studenten, die einer Beschäftigung nachgehen, sind dann versicherungsfrei, wenn sie eingeschrieben sind (Immatrikulationsnachweis) und bei ihnen das Studium, nicht die Beschäftigung im Vordergrund steht.
 Bei der Beschäftigtenstatistik gilt das **Arbeitsortprinzip**, d.h. die Beschäftigten werden an ihrem Arbeitsort, nicht an ihrem Wohnort gezählt.
 Die Ergebnisse werden nach dem Arbeitsortkonzept (Inlandskonzept) in der Gliederung nach Wirtschafts-bereichen dargestellt. Nach diesem Konzept werden im Inland tätige Ausländer (Einpendler) mit erfasst, nicht jedoch Inländer, die im Ausland beschäftigt sind (Auspendler). Für Zwecke der Arbeitsmarktbeobachtung wurde das Inlandskonzept insoweit modifiziert, als Inländer, die bei ausländischen Vertretungen bzw. ausländischen Streitkräften im Inland beschäftigt sind, einbezogen werden.

Sozialversicherungspflichtig Beschäftigte in der Region 10 Ingolstadt (1-Jahres-Vergleich)

Quelle: Bayerisches Landesamt für Statistik und Datenverarbeitung; München

Absolute Zahlen

Stadt Ingolstadt; Stadtentwicklung und Statistik

Datum	Jahr	Ort	Beschäftigte ... am Arbeitsort										... am Wohnort		Pendlersaldo 1)	
			gesamt	weiblich	Arbeiter		Angestellte		Ausländer				gesamt	weiblich	gesamt	weiblich
					gesamt	weiblich	gesamt	weiblich	gesamt	weiblich	Arbeiter	Angestellte				
Stadt Ingolstadt																
30.09.	2001	IN	75.506	26.196	40.872	8.025	34.634	18.171	5.958	1.654	4.727	1.231	43.968	18.242	+31.538	+7.954
31.12.	2001	IN	74.097	25.937	39.596	7.782	34.501	18.155	5.623	1.614	4.362	1.261	43.478	18.247	+30.619	+7.690
31.03.	2002	IN	73.460	25.794	38.858	7.623	34.602	18.171	5.519	1.600	4.246	1.273	43.271	18.174	+30.189	+7.620
30.06.	2002	IN	73.892	25.831	38.973	7.577	34.919	18.254	5.584	1.620	4.298	1.286	43.511	18.193	+30.381	+7.638
30.09.	2002	IN	74.946	26.205	39.332	7.637	35.614	18.568	5.637	1.630	4.303	1.334	44.046	18.339	+30.900	+7.866
Landkreis Eichstätt																
30.09.	2001	EI	26.482	12.281	13.595	3.750	12.887	8.531	1.564	553	1.196	368	43.847	17.409	-17.365	-5.128
31.12.	2001	EI	25.791	12.124	13.108	3.654	12.683	8.470	1.416	499	1.058	358	43.201	17.185	-17.410	-5.061
31.03.	2002	EI	25.603	12.152	12.863	3.616	12.740	8.536	1.427	502	1.087	340	43.045	17.263	-17.442	-5.111
30.06.	2002	EI	26.203	12.263	13.319	3.688	12.884	8.575	1.591	557	1.235	356	43.485	17.323	-17.282	-5.060
30.09.	2002	EI	26.729	12.452	13.503	3.661	13.226	8.791	1.611	552	1.235	376	44.203	17.590	-17.474	-5.138
Landkreis Neuburg-Schrobenhausen																
30.09.	2001	ND	25.593	10.883	13.414	3.187	12.179	7.696	1.545	369	1.327	218	32.732	13.517	-7.139	-2.634
31.12.	2001	ND	24.959	10.754	12.875	3.138	12.084	7.616	1.387	352	1.171	216	32.170	13.368	-7.211	-2.614
31.03.	2002	ND	24.941	10.735	12.841	3.093	12.100	7.642	1.439	356	1.225	214	32.157	13.382	-7.216	-2.647
30.06.	2002	ND	25.195	10.697	13.122	3.081	12.073	7.616	1.531	370	1.309	222	32.334	13.335	-7.139	-2.638
30.09.	2002	ND	25.530	10.858	13.282	3.109	12.248	7.749	1.542	370	1.324	218	32.873	13.557	-7.343	-2.699
Landkreis Pfaffenhofen a.d. Ilm																
30.09.	2001	PAF	27.827	11.400	14.717	3.420	13.110	7.980	1.584	442	1.289	295	40.716	16.652	-12.889	-5.252
31.12.	2001	PAF	27.240	11.307	14.280	3.395	12.960	7.912	1.464	430	1.182	282	40.362	16.672	-13.122	-5.365
31.03.	2002	PAF	27.407	11.485	14.296	3.469	13.111	8.016	1.555	448	1.271	284	40.348	16.743	-12.941	-5.258
30.06.	2002	PAF	27.630	11.505	14.520	3.482	13.110	8.023	1.566	450	1.283	283	40.497	16.735	-12.867	-5.230
30.09.	2002	PAF	28.196	11.561	14.735	3.406	13.461	8.155	1.544	432	1.256	288	41.136	17.050	-12.940	-5.489
Region 10 Ingolstadt																
30.09.	2001	R 10	155.408	60.760	82.598	18.382	72.810	42.378	10.651	3.018	8.539	2.112	161.263	65.820	-5.855	-5.060
31.12.	2001	R 10	152.087	60.122	79.859	17.969	72.228	42.153	9.890	2.895	7.773	2.117	159.211	65.472	-7.124	-5.350
31.03.	2002	R 10	151.411	60.166	78.858	17.801	72.553	42.365	9.940	2.906	7.829	2.111	158.821	65.562	-7.410	-5.396
30.06.	2002	R 10	152.920	60.296	79.934	17.828	72.986	42.468	10.272	2.997	8.125	2.147	159.827	65.586	-6.907	-5.290
30.09.	2002	R 10	155.401	61.076	80.852	17.813	74.549	43.263	10.334	2.984	8.118	2.216	162.258	66.536	-6.857	-5.460
Oberbayern																
30.09.	2001	OBB	1.648.519	734.167	579.303	149.728	1.069.216	584.439	199.964	78.286	124.720	75.244	1.518.425	695.796	+130.094	+38.371
31.12.	2001	OBB	1.631.844	733.015	562.536	147.452	1.069.308	585.563	195.851	78.195	119.440	76.411	1.507.506	696.098	+124.338	+36.917
31.03.	2002	OBB	1.622.234	731.643	554.238	146.215	1.067.996	585.428	195.083	78.128	118.230	76.853	1.502.209	696.110	+120.025	+35.533
30.06.	2002	OBB	1.626.952	729.437	561.872	145.907	1.065.080	583.530	194.917	77.439	119.034	75.883	1.506.895	694.831	+120.057	+34.606
30.09.	2002	OBB	1.638.468	735.007	566.535	146.295	1.071.933	588.712	194.640	77.333	118.992	75.648	1.516.238	698.702	+122.230	+36.305
Bayern																
30.09.	2001	BAY	4.497.323	1.986.145	1.958.922	525.416	2.538.401	1.460.729	375.271	141.737	261.027	114.244	4.406.937	1.961.244	+90.386	+24.901
31.12.	2001	BAY	4.425.432	1.977.100	1.893.398	517.773	2.532.034	1.459.327	364.597	140.772	249.115	115.482	4.343.942	1.954.283	+81.490	+22.817
31.03.	2002	BAY	4.388.341	1.973.444	1.858.322	513.114	2.530.019	1.460.330	363.371	141.067	247.185	116.186	4.312.335	1.952.047	+76.006	+21.397
30.06.	2002	BAY	4.420.624	1.969.338	1.896.336	512.755	2.524.288	1.456.583	365.405	140.571	250.325	115.080	4.343.955	1.948.958	+76.669	+20.380
30.09.	2002	BAY	4.460.020	1.985.274	1.911.938	513.090	2.548.082	1.472.184	365.450	140.488	250.119	115.331	4.380.988	1.963.563	+79.032	+21.711

Sozialversicherungspflichtig Beschäftigte in der Region 10 Ingolstadt (1-Jahres-Vergleich)

Quelle: Bayerisches Landesamt für Statistik und Datenverarbeitung; München

Entwicklung, Diagramme, Erläuterungen

Stadt Ingolstadt; Stadtentwicklung und Statistik

Datum von	Datum bis	Ort	Beschäftigte ... am Arbeitsort										... am Wohnort		Pendlersaldo 1)	
			gesamt	weiblich	Arbeiter		Angestellte		Ausländer				gesamt	weiblich	gesamt	weiblich
					gesamt	weiblich	gesamt	weiblich	gesamt	weiblich	Arbeiter	Angestellte				

In absoluten Zahlen			Entwicklung von 30.09.2001 bis 30.09.2002													
30.09. 2001	30.09. 2002	IN	-560	+9	-1.540	-388	+980	+397	-321	-24	-424	+103	+78	+97	-638	-88
30.09. 2001	30.09. 2002	EI	+247	+171	-92	-89	+339	+260	+47	-1	+39	+8	+356	+181	-109	-10
30.09. 2001	30.09. 2002	ND	-63	-25	-132	-78	+69	+53	-3	+1	-3	0	+141	+40	-204	-65
30.09. 2001	30.09. 2002	PAF	+369	+161	+18	-14	+351	+175	-40	-10	-33	-7	+420	+398	-51	-237
30.09. 2001	30.09. 2002	R 10	-7	+316	-1.746	-569	+1.739	+885	-317	-34	-421	+104	+995	+716	-1.002	-400
30.09. 2001	30.09. 2002	OBB	-10.051	+840	-12.768	-3.433	+2.717	+4.273	-5.324	-953	-5.728	+404	-2.187	+2.906	-7.864	-2.066
30.09. 2001	30.09. 2002	BAY	-37.303	-871	-46.984	-12.326	+9.681	+11.455	-9.821	-1.249	-10.908	+1.087	-25.949	+2.319	-11.354	-3.190

In Prozent			Entwicklung von 30.09.2001 bis 30.09.2002													
30.09. 2001	30.09. 2002	IN	-0,7%	+0,0%	-3,8%	-4,8%	+2,8%	+2,2%	-5,4%	-1,5%	-9,0%	+8,4%	+0,2%	+0,5%	-2,0%	-1,1%
30.09. 2001	30.09. 2002	EI	+0,9%	+1,4%	-0,7%	-2,4%	+2,6%	+3,0%	+3,0%	-0,2%	+3,3%	+2,2%	+0,8%	+1,0%	-0,6%	-0,2%
30.09. 2001	30.09. 2002	ND	-0,2%	-0,2%	-1,0%	-2,4%	+0,6%	+0,7%	-0,2%	+0,3%	-0,2%	0,0%	+0,4%	+0,3%	-2,9%	-2,5%
30.09. 2001	30.09. 2002	PAF	+1,3%	+1,4%	+0,1%	-0,4%	+2,7%	+2,2%	-2,5%	-2,3%	-2,6%	-2,4%	+1,0%	+2,4%	-0,4%	-4,5%
30.09. 2001	30.09. 2002	R 10	-0,0%	+0,5%	-2,1%	-3,1%	+2,4%	+2,1%	-3,0%	-1,1%	-4,9%	+4,9%	+0,6%	+1,1%	-17,1%	-7,9%
30.09. 2001	30.09. 2002	OBB	-0,6%	+0,1%	-2,2%	-2,3%	+0,3%	+0,7%	-2,7%	-1,2%	-4,6%	+0,5%	-0,1%	+0,4%	-6,0%	-5,4%
30.09. 2001	30.09. 2002	BAY	-0,8%	-0,0%	-2,4%	-2,3%	+0,4%	+0,8%	-2,6%	-0,9%	-4,2%	+1,0%	-0,6%	+0,1%	-12,6%	-12,8%

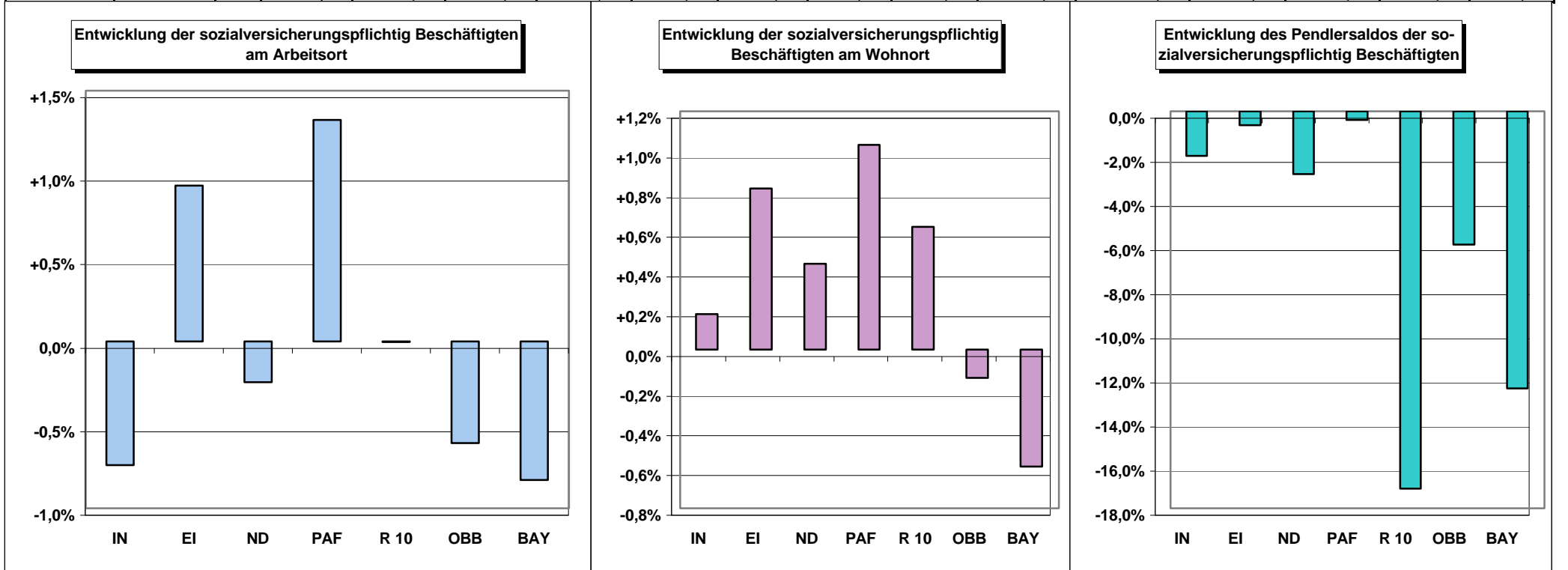

Sozialversicherungspflichtig Beschäftigte in der Region 10 Ingolstadt nach Wirtschaftsgruppen (5-Jahres-Vergleich)

Quelle: Bayerisches Landesamt für Statistik und Datenverarbeitung; München

Absolute Zahlen

kursiv=Schätzung

Stadt Ingolstadt; Stadtentwickl.

Datum	Jahr	Ort	Gesamt	Land- u. Forstw.	Produzierendes Gewerbe	davon				Handel, Gastgew. u. Verkehr	davon			sonstige Dienstleist.	davon			
						Bergbau	Verarb. Gewerbe	Energie-wirt., Wasser- vers.	Bau- gew.		Handel	Gastge- werbe	Verkehr, Nach- richten		Kredit- u. Versiche- rungs- gew.	sonstige Dienstl. *	Öffentl. Verwal- tung u.ä.	Öff. u. priv. Dienstl. (ohne öffentl. Verw.)
Stadt Ingolstadt																		
30.09.	1998	IN	66.231	324	37.226	130	34.478	43	2.575	11.150	8.366	1.031	1.753	17.516	1.565	5.015	3.174	7.762
30.09.	1999	IN	69.162	332	38.572	120	35.835	23	2.594	11.577	8.337	1.216	2.024	18.662	1.539	5.948	3.203	7.972
30.09.	2000	IN	72.725	346	40.723	123	37.849	222	2.529	11.983	8.746	1.188	2.049	19.667	1.568	6.788	3.014	8.297
30.09.	2001	IN	75.506	345	42.131	145	39.273	229	2.484	12.012	8.444	1.378	2.190	21.016	1.610	7.762	3.073	8.571
30.09.	2002	IN	74.946	341	42.118	138	39.589	230	2.171	11.783	8.165	1.352	2.266	20.703	1.612	7.095	3.113	8.883
Landkreis Eichstätt																		
30.09.	1998	EI	23.878	190	11.466	1.160	6.709	295	3.302	4.569	3.151	777	641	7.623	729	1.171	1.243	4.480
30.09.	1999	EI	24.926	206	11.808	1.124	6.930	256	3.498	5.019	3.385	902	732	7.885	713	1.416	1.206	4.550
30.09.	2000	EI	25.741	193	12.132	1.131	7.271	243	3.487	5.129	3.502	849	778	8.280	733	1.631	1.207	4.709
30.09.	2001	EI	26.482	201	12.034	1.152	7.493	233	3.156	5.730	3.867	914	949	8.506	731	1.712	1.207	4.856
30.09.	2002	EI	26.729	194	11.869	1.094	7.373	206	3.196	5.829	3.966	895	968	8.836	762	1.827	1.216	5.031
Landkreis Neuburg-Schrobenhausen																		
30.09.	1998	ND	24.362	340	13.170	137	8.382	203	4.448	4.381	3.566	294	521	6.461	868	734	1.589	3.270
30.09.	1999	ND	24.698	362	12.847	138	8.066	199	4.444	4.761	3.581	421	759	6.723	854	899	1.569	3.401
30.09.	2000	ND	25.320	365	12.985	130	8.227	163	4.465	5.039	3.656	375	1.008	6.930	904	873	1.608	3.545
30.09.	2001	ND	25.593	359	12.747	115	8.649	159	3.824	5.195	3.661	385	1.149	7.289	917	1.069	1.599	3.704
30.09.	2002	ND	25.530	377	12.482	129	8.410	153	3.790	5.155	3.580	392	1.183	7.515	906	1.143	1.580	3.886
Landkreis Pfaffenhofen a.d.Ilm																		
30.09.	1998	PAF	25.460	454	12.130	92	9.029	642	2.367	5.748	3.958	488	1.302	7.120	807	989	1.929	3.395
30.09.	1999	PAF	26.002	441	11.927	95	8.808	588	2.436	6.105	4.024	600	1.481	7.508	831	1.235	1.895	3.547
30.09.	2000	PAF	27.033	435	12.364	95	9.216	524	2.529	6.459	4.199	524	1.736	7.770	902	1.258	1.916	3.694
30.09.	2001	PAF	27.827	443	12.264	95	9.156	470	2.543	6.880	4.401	545	1.934	8.238	891	1.607	1.934	3.806
30.09.	2002	PAF	28.196	484	12.217	89	8.893	354	2.881	7.117	4.550	566	2.001	8.377	883	1.621	1.911	3.962
Region 10 Ingolstadt																		
30.09.	1998	R 10	139.931	1.308	73.992	1.519	58.598	1.183	12.692	25.848	19.041	2.590	4.217	38.720	3.969	7.909	7.935	18.907
30.09.	1999	R 10	144.788	1.341	75.154	1.477	59.639	1.066	12.972	27.462	19.327	3.139	4.996	40.778	3.937	9.498	7.873	19.470
30.09.	2000	R 10	150.819	1.339	78.204	1.479	62.563	1.152	13.010	28.610	20.103	2.936	5.571	42.647	4.107	10.550	7.745	20.245
30.09.	2001	R 10	155.408	1.348	79.176	1.507	64.571	1.091	12.007	29.817	20.373	3.222	6.222	45.049	4.149	12.150	7.813	20.937
30.09.	2002	R 10	155.401	1.396	78.686	1.312	64.265	713	12.038	29.884	20.261	3.205	6.418	45.431	4.163	11.686	7.820	21.762
Oberbayern																		
30.09.	1998	OBB	1.519.982	11.409	515.691	4.300	393.211	15.554	102.626	372.779	237.357	58.641	76.781	617.511	90.808	187.023	79.328	260.352
30.09.	1999	OBB	1.551.195	11.612	510.541	4.129	391.567	14.284	100.561	379.004	240.120	63.103	75.781	648.636	89.971	211.108	77.508	270.049
30.09.	2000	OBB	1.613.496	11.460	529.320	4.171	410.300	15.192	99.657	393.896	249.916	63.192	80.788	678.282	92.789	223.868	77.472	284.153
30.09.	2001	OBB	1.648.519	11.499	529.082	4.148	417.916	10.590	96.428	404.170	253.106	64.884	86.180	703.464	94.224	239.974	79.436	289.830
30.09.	2002	OBB	1.638.468	11.689	515.064	3.904	409.577	9.020	92.563	398.911	252.057	64.004	82.850	712.705	94.435	238.061	82.459	297.750
Bayern																		
30.09.	1998	BAY	4.267.901	36.012	1.760.283	14.804	1.355.810	44.352	345.317	973.968	654.887	130.277	188.804	1.493.278	186.377	390.375	226.998	689.528
30.09.	1999	BAY	4.322.077	36.576	1.744.930	14.124	1.348.942	42.145	339.719	1.000.418	664.123	143.744	192.551	1.537.557	184.341	420.772	223.848	708.596
30.09.	2000	BAY	4.449.049	35.631	1.789.151	14.266	1.398.886	41.447	334.552	1.028.718	683.787	142.564	202.367	1.594.539	190.675	443.761	224.745	735.358
30.09.	2001	BAY	4.497.323	35.157	1.777.550	13.842	1.409.135	36.117	318.456	1.044.698	687.163	145.773	211.762	1.639.342	193.000	469.497	225.909	750.936
30.09.	2002	BAY	4.460.020	35.047	1.728.385	13.287	1.377.990	34.952	302.156	1.030.997	677.537	144.672	208.788	1.665.347	192.984	470.160	230.795	771.408

* Grundstückswesen, Vermietung, Dienstleistungen f. Unternehmen

Sozialversicherungspflichtig Beschäftigte in der Region 10 Ingolstadt nach Wirtschaftsgruppen (5-Jahres-Vergleich)

Quelle: Bayerisches Landesamt für Statistik und Datenverarbeitung; München

Entwicklung, Diagramme, Erläuterungen

Stadt Ingolstadt; Stadtentwickl.

Datum von	Datum bis	Ort	Gesamt	Land- u. Forstw.	Produzierendes Gewerbe	davon				Handel, Gastgew. u. Verkehr	davon			sonstige Dienstleist.	davon			
						Bergbau	Verarb. Gewerbe	Energie-wirt., Wasser-vers.	Bau-gew.		Handel	Gastge-werbe	Verkehr, Nach-richten		Kredit- u. Versiche-rungs-gew.	sonstige Dienstl. *	Öffentl. Verwaltung u.ä.	Öff. u. priv. Dienstl. (ohne öffentl. Verw.)

In absoluten Zahlen			Entwicklung von 30.09.1998 bis 30.09.2002																
30.09.1998	30.09.2002	IN	+8.715	+17	+4.892	+8	+5.111	+187	-404	+633	-201	+321	+513	+3.187	+47	+2.080	-61	+1.121	
30.09.1998	30.09.2002	EI	+2.851	+4	+403	-66	+664	-89	-106	+1.260	+815	+118	+327	+1.213	+33	+656	-27	+551	
30.09.1998	30.09.2002	ND	+1.168	+37	-688	-8	+28	-50	-658	+774	+14	+98	+662	+1.054	+38	+409	-9	+616	
30.09.1998	30.09.2002	PAF	+2.736	+30	+87	-3	-136	-288	+514	+1.369	+592	+78	+699	+1.257	+76	+632	-18	+567	
30.09.1998	30.09.2002	R 10	+15.470	+88	+4.694	-207	+5.667	-470	-654	+4.036	+1.220	+615	+2.201	+6.711	+194	+3.777	-115	+2.855	
30.09.1998	30.09.2002	OBB	+118.486	+280	-627	-396	+16.366	-6.534	-10.063	+26.132	+14.700	+5.363	+6.069	+95.194	+3.627	+51.038	+3.131	+37.398	
30.09.1998	30.09.2002	BAY	+192.119	-965	-31.898	-1.517	+22.180	-9.400	-43.161	+57.029	+22.650	+14.395	+19.984	+172.069	+6.607	+79.785	+3.797	+81.880	

In Prozent			Entwicklung von 30.09.1998 bis 30.09.2002																
30.09.1998	30.09.2002	IN	+13,2%	+5,2%	+13,1%	+6,2%	+14,8%	+434,9%	-15,7%	+5,7%	-2,4%	+31,1%	+29,3%	+18,2%	+3,0%	+41,5%	-1,9%	+14,4%	
30.09.1998	30.09.2002	EI	+11,9%	+2,1%	+3,5%	-5,7%	+9,9%	-30,2%	-3,2%	+27,6%	+25,9%	+15,2%	+51,0%	+15,9%	+4,5%	+56,0%	-2,2%	+12,3%	
30.09.1998	30.09.2002	ND	+4,8%	+10,9%	-5,2%	-5,8%	+0,3%	-24,6%	-14,8%	+17,7%	+0,4%	+33,3%	+127,1%	+16,3%	+4,4%	+55,7%	-0,6%	+18,8%	
30.09.1998	30.09.2002	PAF	+10,7%	+6,6%	+0,7%	-3,3%	-1,5%	-44,9%	+21,7%	+23,8%	+15,0%	+16,0%	+53,7%	+17,7%	+9,4%	+63,9%	-0,9%	+16,7%	
30.09.1998	30.09.2002	R 10	+11,1%	+6,7%	+6,3%	-13,6%	+9,7%	-39,7%	-5,2%	+15,6%	+6,4%	+23,7%	+52,2%	+17,3%	+4,9%	+47,8%	-1,4%	+15,1%	
30.09.1998	30.09.2002	OBB	+7,8%	+2,5%	-0,1%	-9,2%	+4,2%	-42,0%	-9,8%	+7,0%	+6,2%	+9,1%	+7,9%	+15,4%	+4,0%	+27,3%	+3,9%	+14,4%	
30.09.1998	30.09.2002	BAY	+4,5%	-2,7%	-1,8%	-10,2%	+1,6%	-21,2%	-12,5%	+5,9%	+3,5%	+11,0%	+10,6%	+11,5%	+3,5%	+20,4%	+1,7%	+11,9%	

Entwicklung der sozialversicherungspflichtig Beschäftigten im Produzierenden Gewerbe

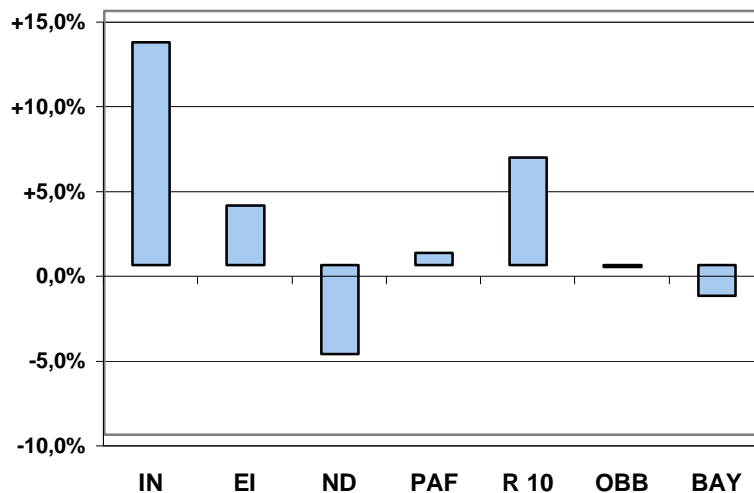

Entwicklung der sozialversicherungspflichtig Beschäftigten im Dienstleistungsbereich

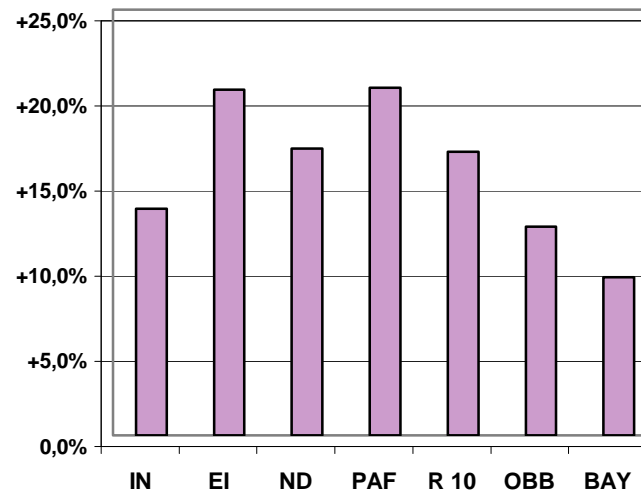

Entwicklung der sozialversicherungspflichtig Beschäftigten bei den "sonstigen Dienstleist."

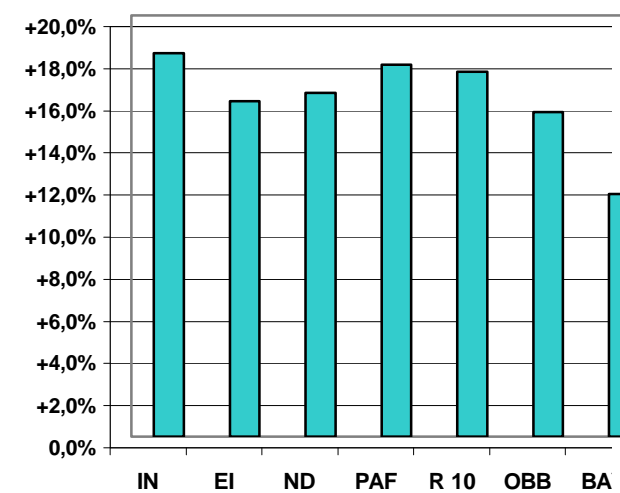

Sozialversicherungspflichtig Beschäftigte in der Region 10 Ingolstadt nach Wirtschaftsgruppen (1-Jahres-Vergleich)

Quelle: Bayerisches Landesamt für Statistik und Datenverarbeitung; München

Absolute Zahlen

kursiv=Schätzung

Stadt Ingolstadt; Stadtentwicklung und Statistik

Datum	Jahr	Ort	Gesamt	Land- u. Forstw.	Produ- zierendes Gewerbe	davon				Handel, Gast- gew. u. Verkehr	davon			sonstige Dienst- leist.	davon				Dienst- leistung- gesamt
						Berg- bau	Verarb. Gewerbe	Energie- wirt., Wasser- vers.	Bau- gew.		Handel	Gastge- werbe	Verkehr, Nach- richten		Kredit- u. Versiche- rungs- gew.	sonstige Dienstl. *	Öffentl. Verwal- tung u.ä.	Öff. u. priv. Dienstl. (ohne öffentl. Verw.)	
Stadt Ingolstadt																			
30.09.	2001	IN	75.506	345	42.131	145	39.273	229	2.484	12.012	8.444	1.378	2.190	21.016	1.610	7.762	3.073	8.571	33.028
31.12.	2001	IN	74.097	275	41.772	126	39.231	230	2.185	12.013	8.387	1.369	2.257	20.036	1.609	6.754	3.012	8.661	32.049
31.03.	2002	IN	73.460	323	41.539	136	39.033	232	2.138	11.823	8.190	1.372	2.261	19.774	1.598	6.504	2.977	8.695	31.597
30.06.	2002	IN	73.892	341	41.650	130	39.106	216	2.198	11.758	8.111	1.395	2.252	20.142	1.601	6.821	3.026	8.694	31.900
30.09.	2002	IN	74.946	341	42.118	130	39.589	228	2.171	11.783	8.165	1.352	2.266	20.703	1.612	7.095	3.113	8.883	32.486
Landkreis Eichstätt																			
30.09.	2001	EI	26.482	201	12.034	1.152	7.493	233	3.156	5.730	3.867	914	949	8.506	731	1.712	1.207	4.856	14.236
31.12.	2001	EI	25.791	163	11.562	1.006	7.367	232	2.957	5.556	3.827	818	911	8.510	739	1.699	1.175	4.897	14.066
31.03.	2002	EI	25.603	185	11.267	977	7.243	208	2.839	5.570	3.822	814	934	8.580	746	1.736	1.191	4.907	14.150
30.06.	2002	EI	26.203	195	11.637	1.100	7.268	208	3.061	5.737	3.869	893	975	8.633	737	1.797	1.192	4.907	14.370
30.09.	2002	EI	26.729	194	11.869	1.094	7.373	206	3.196	5.829	3.966	895	968	8.836	762	1.827	1.216	5.031	14.665
Landkreis Neuburg-Schrobenhausen																			
30.09.	2001	ND	25.593	359	12.747	115	8.649	159	3.824	5.195	3.661	385	1.149	7.289	917	1.069	1.599	3.704	12.484
31.12.	2001	ND	24.959	306	12.274	105	8.521	156	3.492	5.096	3.608	379	1.109	7.282	907	1.075	1.588	3.712	12.378
31.03.	2002	ND	24.941	351	12.175	105	8.392	157	3.521	5.071	3.561	374	1.136	7.343	893	1.072	1.592	3.786	12.414
30.06.	2002	ND	25.195	363	12.378	132	8.343	155	3.748	5.058	3.506	389	1.163	7.396	881	1.089	1.605	3.821	12.454
30.09.	2002	ND	25.530	377	12.482	129	8.410	153	3.790	5.155	3.580	392	1.183	7.515	906	1.143	1.580	3.886	12.670
Landkreis Pfaffenhofen a.d.Ilm																			
30.09.	2001	PAF	27.827	443	12.264	95	9.156	470	2.543	6.880	4.401	545	1.934	8.238	891	1.607	1.934	3.806	15.118
31.12.	2001	PAF	27.240	332	11.867	78	9.011	475	2.303	6.824	4.360	540	1.924	8.215	894	1.586	1.916	3.819	15.039
31.03.	2002	PAF	27.407	391	11.791	85	8.922	349	2.435	6.986	4.455	564	1.967	8.237	889	1.588	1.896	3.864	15.223
30.06.	2002	PAF	27.630	468	11.918	91	8.901	348	2.578	6.984	4.415	579	1.990	8.259	887	1.627	1.863	3.882	15.243
30.09.	2002	PAF	28.196	484	12.217	89	8.893	354	2.881	7.117	4.550	566	2.001	8.377	883	1.621	1.911	3.962	15.494
Region 10 Ingolstadt																			
30.09.	2001	R 10	155.408	1.348	79.176	1.507	64.571	1.091	12.007	29.817	20.373	3.222	6.222	45.049	4.149	12.150	7.813	20.937	74.866
31.12.	2001	R 10	152.087	1.076	77.475	1.315	64.130	1.093	10.937	29.489	20.182	3.106	6.201	44.043	4.149	11.114	7.691	21.089	73.532
31.03.	2002	R 10	151.411	1.250	76.772	1.303	63.590	946	10.933	29.450	20.028	3.124	6.298	43.934	4.126	10.900	7.656	21.252	73.384
30.06.	2002	R 10	152.920	1.367	77.583	1.323	63.618	711	11.585	29.537	19.901	3.256	6.380	44.430	4.106	11.334	7.686	21.304	73.967
30.09.	2002	R 10	155.401	1.396	78.686	1.312	64.265	713	12.038	29.884	20.261	3.205	6.418	45.431	4.163	11.686	7.820	21.762	75.315
Oberbayern																			
30.09.	2001	OBB	1.648.519	11.499	529.082	4.148	417.916	10.590	96.428	404.170	253.106	64.884	86.180	703.464	94.224	239.974	79.436	289.830	1.107.634
31.12.	2001	OBB	1.631.844	8.871	518.796	3.743	416.013	10.471	88.569	399.939	253.803	60.837	85.299	704.032	94.406	237.366	79.897	292.363	1.103.971
31.03.	2002	OBB	1.622.234	10.390	509.738	3.669	412.613	9.130	84.326	395.912	251.661	61.156	83.095	705.976	94.349	236.496	81.544	293.587	1.101.888
30.06.	2002	OBB	1.626.952	11.434	513.228	3.925	409.471	8.969	90.863	396.582	250.028	63.703	82.851	705.629	93.935	236.312	81.655	293.727	1.102.211
30.09.	2002	OBB	1.638.468	11.689	515.064	3.904	409.577	9.020	92.563	398.911	252.057	64.004	82.850	712.705	94.435	238.061	82.459	297.750	1.111.616
Bayern																			
30.09.	2001	BAY	4.497.323	35.157	1.777.550	13.842	1.409.135	36.117	318.456	1.044.698	687.163	145.773	211.762	1.639.342	193.000	469.497	225.909	750.936	2.684.040
31.12.	2001	BAY	4.425.432	27.602	1.728.069	11.898	1.394.700	35.786	285.685	1.033.223	686.515	137.288	209.420	1.636.147	193.443	462.491	224.557	755.656	2.669.370
31.03.	2002	BAY	4.388.341	31.419	1.694.961	12.182	1.380.167	34.754	267.858	1.022.485	677.299	138.506	206.680	1.639.057	192.672	460.227	226.465	759.693	2.661.542
30.06.	2002	BAY	4.420.624	34.622	1.717.288	13.286	1.372.655	34.638	296.709	1.024.449	671.680	144.811	207.958	1.644.070	191.526	463.064	227.785	761.695	2.668.519
30.09.	2002	BAY	4.460.020	35.047	1.728.385	13.287	1.377.990	34.952	302.156	1.030.997	677.537	144.672	208.788	1.665.347	192.984	470.160	230.795	771.408	2.696.344

* Grundstückswesen, Vermietung, Dienstleistungen f. Unternehmen

Sozialversicherungspflichtig Beschäftigte in der Region 10 Ingolstadt nach Wirtschaftsgruppen (1-Jahres-Vergleich)

Quelle: Bayerisches Landesamt für Statistik und Datenverarbeitung; München

Entwicklung, Diagramme, Erläuterungen

Stadt Ingolstadt; Stadtentwicklung und Statistik

Datum von	Datum bis	Ort	Gesamt	Land- u. Forstw.	Produzierendes Gewerbe	davon				Handel, Gastgew. u. Verkehr	davon			sonstige Dienstleist.	davon				Dienstleistungen gesamt
						Bergbau	Verarb. Gewerbe	Energiewirt., Wasser- vers.	Bau- gew.		Handel	Gastge- werbe	Verkehr, Nach- richten		Kredit- u. Versiche- rungs- gew.	sonstige Dienstl. *	Öffentl. Verwal- tung u.ä.	Öff. u. priv. Dienstl. (ohne öffentl. Verw.)	

Datum	Datum	Ort	Gesamt	Land- u. Forstw.	Produzierendes Gewerbe	Bergbau	Verarb. Gewerbe	Energiewirt., Wasser- vers.	Bau- gew.	Handel, Gastgew. u. Verkehr	Handel	Gastge- werbe	Verkehr, Nach- richten	sonstige Dienstleist.	Kredit- u. Versiche- rungs- gew.	sonstige Dienstl. *	Öffentl. Verwal- tung u.ä.	Öff. u. priv. Dienstl. (ohne öffentl. Verw.)	Dienstleistungen gesamt
30.09.2001	30.09.2002	IN	-560	-4	-13	-15	+316	-1	-313	-229	-279	-26	+76	-313	+2	-667	+40	+312	-542
30.09.2001	30.09.2002	EI	+247	-7	-165	-58	-120	-27	+40	+99	+99	-19	+19	+330	+31	+115	+9	+175	+429
30.09.2001	30.09.2002	ND	-63	+18	-265	+14	-239	-6	-34	-40	-81	+7	+34	+226	-11	+74	-19	+182	+186
30.09.2001	30.09.2002	PAF	+369	+41	-47	-6	-263	-116	+338	+237	+149	+21	+67	+139	-8	+14	-23	+156	+376
30.09.2001	30.09.2002	R 10	-7	+48	-490	-195	-306	-378	+31	+67	-112	-17	+196	+382	+14	-464	+7	+825	+449
30.09.2001	30.09.2002	OBB	-10.051	+190	-14.018	-244	-8.339	-1.570	-3.865	-5.259	-1.049	-880	-3.330	+9.241	+211	-1.913	+3.023	+7.920	+3.982
30.09.2001	30.09.2002	BAY	-37.303	-110	-49.165	-555	-31.145	-1.165	-16.300	-13.701	-9.626	-1.101	-2.974	+26.005	-16	+663	+4.886	+20.472	+12.304

Datum	Datum	Ort	Gesamt	Land- u. Forstw.	Produzierendes Gewerbe	Bergbau	Verarb. Gewerbe	Energiewirt., Wasser- vers.	Bau- gew.	Handel, Gastgew. u. Verkehr	Handel	Gastge- werbe	Verkehr, Nach- richten	sonstige Dienstleist.	Kredit- u. Versiche- rungs- gew.	sonstige Dienstl. *	Öffentl. Verwal- tung u.ä.	Öff. u. priv. Dienstl. (ohne öffentl. Verw.)	Dienstleistungen gesamt
30.09.2001	30.09.2002	IN	-0,7%	-1,2%	-0,0%	-10,3%	+0,8%	-0,4%	-12,6%	-1,9%	-3,3%	-1,9%	+3,5%	-1,5%	+0,1%	-8,6%	+1,3%	+3,6%	-1,6%
30.09.2001	30.09.2002	EI	+0,9%	-3,5%	-1,4%	-5,0%	-1,6%	-11,6%	+1,3%	+1,7%	+2,6%	-2,1%	+2,0%	+3,9%	+4,2%	+6,7%	+0,7%	+3,6%	+3,0%
30.09.2001	30.09.2002	ND	-0,2%	+5,0%	-2,1%	+12,2%	-2,8%	-3,8%	-0,9%	-0,8%	-2,2%	+1,8%	+3,0%	+3,1%	-1,2%	+6,9%	-1,2%	+4,9%	+1,5%
30.09.2001	30.09.2002	PAF	+1,3%	+9,3%	-0,4%	-6,3%	-2,9%	-24,7%	+13,3%	+3,4%	+3,4%	+3,9%	+3,5%	+1,7%	-0,9%	+0,9%	-1,2%	+4,1%	+2,5%
30.09.2001	30.09.2002	R 10	-0,0%	+3,6%	-0,6%	-12,9%	-0,5%	-34,6%	+0,3%	+0,2%	-0,5%	-0,5%	+3,2%	+0,8%	+0,3%	-3,8%	+0,1%	+3,9%	+0,6%
30.09.2001	30.09.2002	OBB	-0,6%	+1,7%	-2,6%	-5,9%	-2,0%	-14,8%	-4,0%	-1,3%	-0,4%	-1,4%	-3,9%	+1,3%	+0,2%	-0,8%	+3,8%	+2,7%	+0,4%
30.09.2001	30.09.2002	BAY	-0,8%	-0,3%	-2,8%	-4,0%	-2,2%	-3,2%	-5,1%	-1,3%	-1,4%	-0,8%	-1,4%	+1,6%	-0,0%	+0,1%	+2,2%	+2,7%	+0,5%

Entwicklung der sozialversicherungspflichtig Beschäftigten im Produzierenden Gewerbe

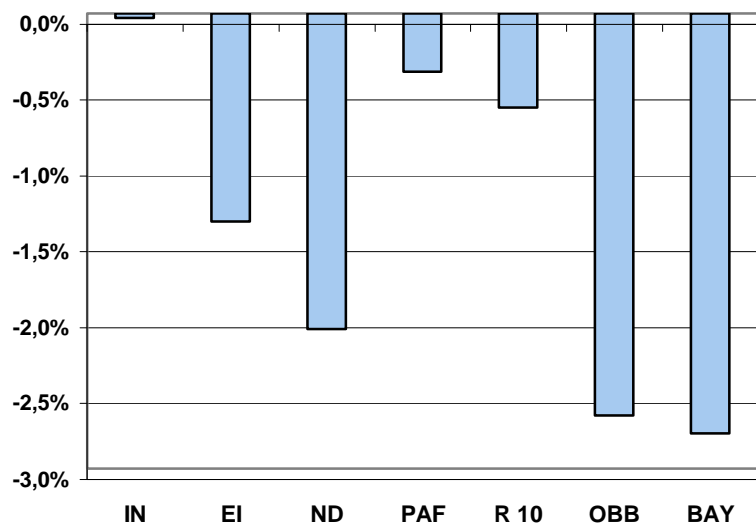

Entwicklung der sozialversicherungspflichtig Beschäftigten im Dienstleistungsbereich

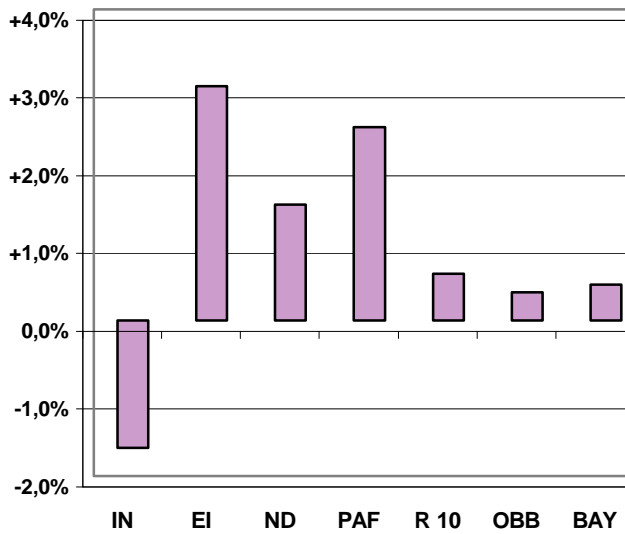

Entwicklung der sozialversicherungspflichtig Beschäftigten bei den "sonstigen Dienstleist."

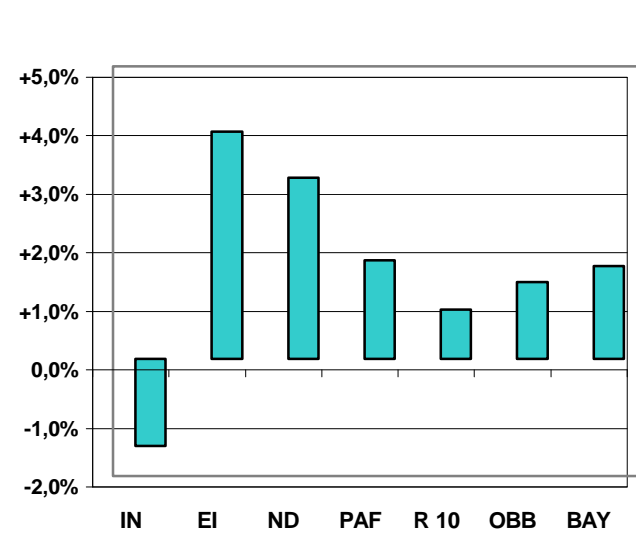

Arbeitslose und Arbeitslosigkeit im regionalen und überregionalen Vergleich

Quelle: Arbeitsamt Ingolstadt; Landesarbeitsamt Südbayern, Bundesanstalt für Arbeit

Stadt Ingolstadt; Stadtentwicklung und Statistik

Jahr	Monat	Hauptamt Ingolstadt absolut	Hauptamt Ingolstadt in %	Dienst. Eichstätt absolut	Dienst. Eichstätt in %	Dienst. Neuburg absolut	Dienst. Neuburg in %	Dienst. Pfaffenhofen absolut	Dienst. Pfaffenhofen in %	AA-Bezirk Ingolstadt absolut	AA-Bezirk Ingolstadt in %	Oberbayern absolut	Oberbayern in %	Bayern absolut	Bayern in %	Bundesgebiet / West absolut	Bundesgebiet / West in %
Vierteljährliche Werte																	
1999	Mrz	6.561	7,8	1.678	5,5	2.263	6,7	2.166	7,1	12.668	7,1	108.237	6,7	428.150	8,3	2.896.777	10,4
1999	Jun	5.742	6,7	1.226	4,0	1.834	5,3	1.859	6,0	10.661	5,8	90.433	5,5	346.786	6,7	2.653.345	9,5
1999	Sep	5.822	6,8	1.262	4,1	1.872	5,4	1.945	6,2	10.901	6,0	90.061	5,5	348.629	6,7	2.622.324	9,4
1999	Dez	6.134	7,2	1.535	5,0	2.119	6,2	2.088	6,7	11.876	6,5	96.251	5,9	377.058	7,3	2.690.013	9,6
2000	Mrz	6.178	7,2	1.549	5,0	2.019	5,9	1.989	6,4	11.735	6,4	95.485	5,8	383.475	7,4	2.690.674	9,6
2000	Jun	5.298	5,8	1.117	3,4	1.702	4,6	1.734	5,2	9.851	5,1	79.073	4,6	304.172	5,6	2.426.506	8,2
2000	Sep	5.348	5,9	1.216	3,7	1.735	4,7	1.786	5,4	10.085	5,2	76.608	4,4	303.384	5,5	2.382.513	8,1
2000	Dez	5.373	5,9	1.391	4,2	1.925	5,2	1.902	5,7	10.591	5,4	80.379	4,6	329.337	6,0	2.453.615	8,3
2001	Mrz	5.422	5,9	1.520	4,6	2.006	5,4	1.969	5,9	10.917	5,6	84.573	4,9	358.422	6,5	2.538.904	8,6
2001	Jun	4.943	5,3	1.090	3,2	1.683	4,4	1.710	5,0	9.426	4,7	71.793	4,0	295.779	5,3	2.380.195	7,9
2001	Sep	5.320	5,7	1.169	3,4	1.794	4,7	1.753	5,1	10.036	5,0	76.112	4,3	314.156	5,6	2.421.833	8,0
2001	Dez	5.982	6,4	1.493	4,4	2.096	5,5	1.990	5,8	11.561	5,8	90.601	5,1	369.131	6,6	2.583.957	8,6
2002	Mrz	6.332	6,8	1.679	4,9	2.209	5,8	2.135	6,2	12.355	6,2	98.780	5,6	405.157	7,3	2.682.598	8,9
2002	Jun	5.815	6,1	1.250	3,6	1.923	5,0	1.815	5,1	10.803	5,3	91.108	5,0	353.637	6,3	2.560.366	8,4
2002	Sep	6.054	6,4	1.314	3,8	2.006	5,2	1.923	5,4	11.297	5,6	97.489	5,4	373.079	6,6	2.594.370	8,5
2002	Dez	6.943	7,3	1.639	4,7	2.324	6,1	2.183	6,2	13.089	6,4	113.368	6,3	429.771	7,6	2.779.577	9,2
2003	Mrz	7.558	8,0	1.789	5,1	2.546	6,6	2.575	7,3	14.468	7,1	127.954	7,1	488.614	8,7	2.879.929	9,8
Monatliche Werte																	
2002	Mrz	6.332	6,8	1.679	4,9	2.209	5,8	2.135	6,2	12.355	6,2	98.780	5,6	405.157	7,3	2.682.598	8,9
2002	Apr	6.114	6,6	1.374	4,0	2.031	5,4	2.001	5,8	11.520	5,8	94.443	5,3	372.009	6,7	2.602.758	8,6
2002	Mai	5.823	6,2	1.295	3,7	1.996	5,2	1.866	5,3	10.980	5,4	91.710	5,1	359.944	6,4	2.561.305	8,4
2002	Jun	5.815	6,1	1.250	3,6	1.923	5,0	1.815	5,1	10.803	5,3	91.108	5,0	353.637	6,3	2.560.366	8,4
2002	Jul	5.959	6,3	1.286	3,7	1.985	5,2	1.901	5,4	11.131	5,5	95.454	5,3	364.932	6,5	2.636.227	8,7
2002	Aug	6.127	6,5	1.380	3,9	2.031	5,3	2.019	5,7	11.557	5,7	98.624	5,5	378.749	6,7	2.631.069	8,7
2002	Sep	6.054	6,4	1.314	3,8	2.006	5,2	1.923	5,4	11.297	5,6	97.489	5,4	373.079	6,6	2.594.370	8,5
2002	Okt	6.143	6,5	1.326	3,8	1.994	5,2	1.914	5,4	11.377	5,6	100.245	5,6	375.889	6,7	2.605.193	8,6
2002	Nov	6.382	6,7	1.403	4,0	2.074	5,4	2.001	5,6	11.860	5,8	105.629	5,9	393.885	7,0	2.650.002	8,7
2002	Dez	6.943	7,3	1.639	4,7	2.324	6,1	2.183	6,2	13.089	6,4	113.368	6,3	429.771	7,6	2.779.577	9,2
2003	Jan	7.717	8,2	2.004	5,7	2.797	7,3	2.798	7,9	15.316	7,5	131.310	7,3	502.425	8,9	2.898.061	9,8
2003	Feb	7.865	8,3	2.090	6,0	2.852	7,4	2.839	8,0	15.646	7,7	133.621	7,4	514.788	9,1	2.950.706	10,0
2003	Mrz	7.558	8,0	1.789	5,1	2.546	6,6	2.575	7,3	14.468	7,1	127.954	7,1	488.614	8,7	2.879.929	9,8

Jahresübersicht																	
1999	Mrz	6.561	7,8	1.678	5,5	2.263	6,7	2.166	7,1	12.668	7,1	108.237	6,7	428.150	8,3	2.896.777	10,4
2000	Mrz	6.178	7,2	1.549	5,0	2.019	5,9	1.989	6,4	11.735	6,4	95.485	5,8	383.475	7,4	2.690.674	9,6
2001	Mrz	5.422	5,9	1.520	4,6	2.006	5,4	1.969	5,9	10.917	5,6	84.573	4,9	358.422	6,5	2.538.904	8,6
2002	Mrz	6.332	6,8	1.679	4,9	2.209	5,8	2.135	6,2	12.355	6,2	98.780	5,6	405.157	7,3	2.682.598	8,9
2003	Mrz	7.558	8,0	1.789	5,1	2.546	6,6	2.575	7,3	14.468	7,1	127.954	7,1	488.614	8,7	2.879.929	9,8

Anmerkungen:

Hauptamt Ingolstadt: Die Gemeinden Ingolstadt, Ebenhausen, Reichertshofen, Manching, Ernsgaden, Großmehring, Vohburg, Münchsmünster, Pförring, Mindelstetten, Oberdolling, Kösching, Lenting, Hepberg, Stammham, Wettstetten, Gaimersheim, Eitensheim, Altmannstein und Beilngries.

Ab Juli 1995 Hauptamt Ingolstadt: ohne Beilngries, Eitensheim und Gaimersheim aber mit Weichering und Karlskron.
Arbeitsamtsbezirk Ingolstadt: Region 10

Arbeitslosenquote in %: Arbeitslose in % der abhängigen zivilen Erwerbspersonen (sozialversicherungspflichtig und geringfügig Beschäftigte, Beamte und Arbeitslose Ende Juni des Vorjahres)

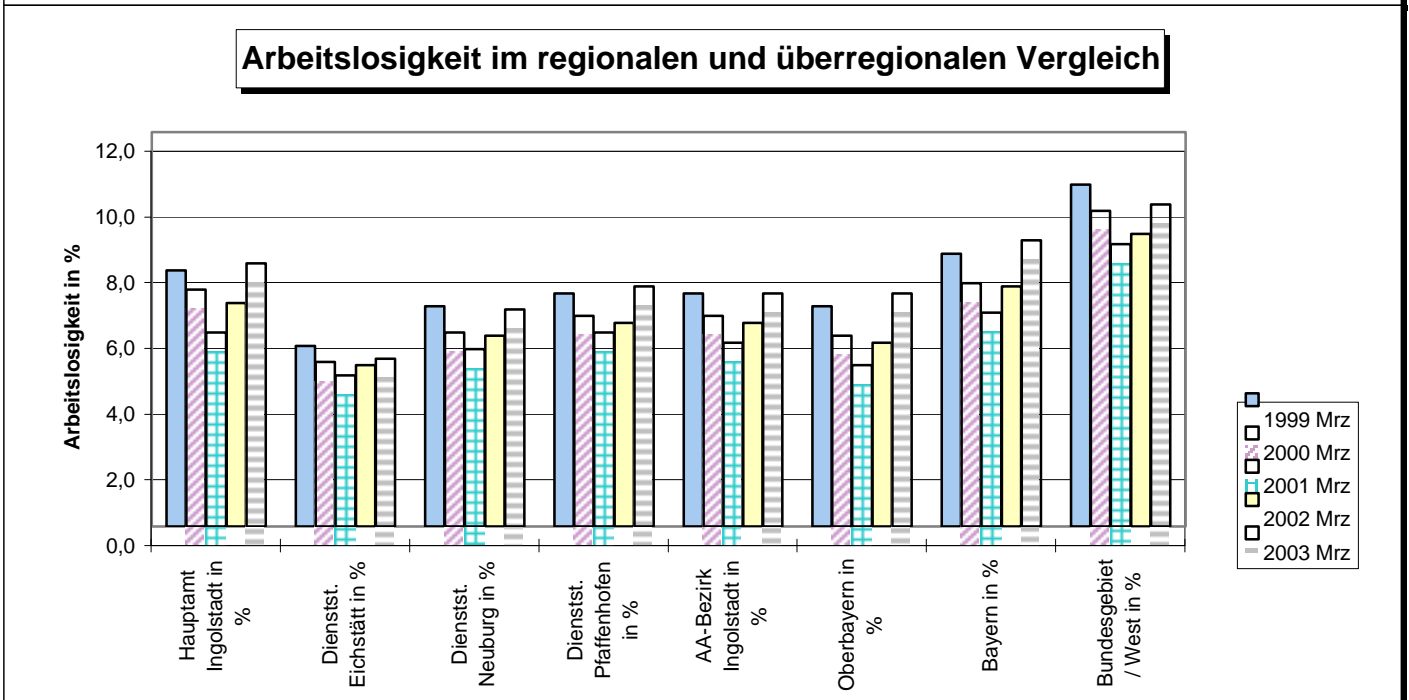
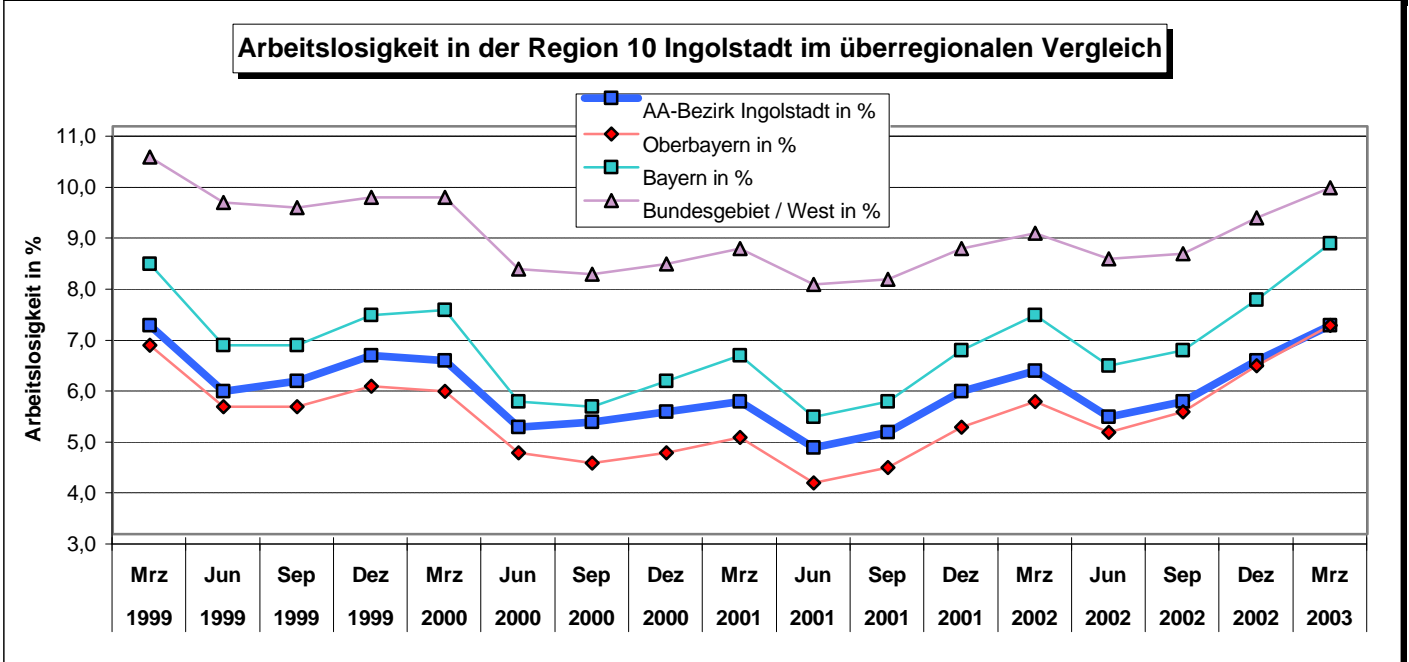
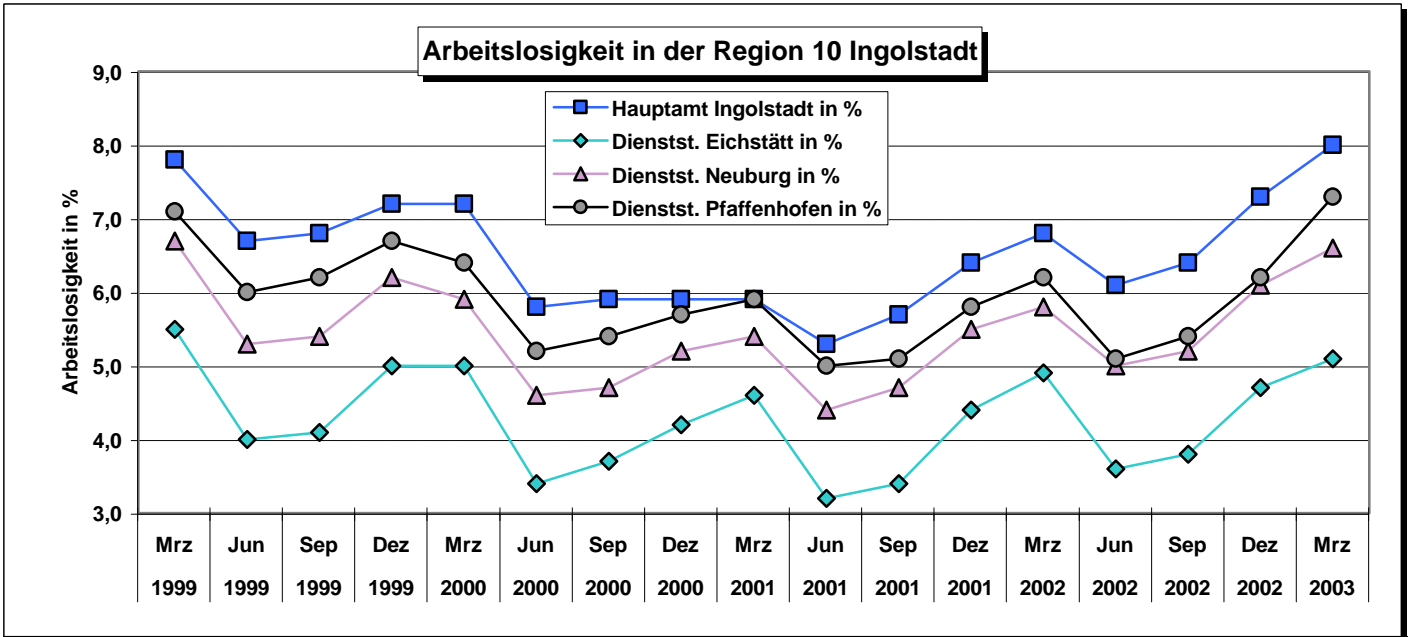

Arbeitslose und Arbeitslosigkeit nach Kreisen

Quelle: Arbeitsamt Ingolstadt; Landesarbeitsamt Südbayern, Bundesanstalt für Arbeit

Stadt Ingolstadt; Stadtentwicklung und Statistik

Datum	Jahr	Stadt Ingolstadt	Ldkr. Eichstätt	Ldkr. Neuburg-Schr.	Ldkr. Pfaffenhofen	Region 10 Ingolstadt	Stadt Ingolstadt	Ldkr. Eichstätt	Ldkr. Neuburg-Schr.	Ldkr. Pfaffenhofen	Region 10 Ingolstadt
		abs.	abs.	abs.	abs.	abs.	%	%	%	%	%
31. Mrz	1999	4.436	2.670	2.409	3.153	12.668	8,9	5,7	6,6	7,0	7,1
30. Jun	1999	3.890	2.090	1.960	2.721	10.661	7,8	4,4	5,4	6,1	5,8
30. Sep	1999	3.904	2.145	2.006	2.846	10.901	7,7	4,4	5,4	6,2	6,0
31. Dez	1999	4.089	2.446	2.265	3.076	11.876	8,1	5,1	6,1	6,7	6,5
31. Mrz	2000	4.139	2.490	2.164	2.942	11.735	8,2	5,1	5,8	6,4	6,4
30. Jun	2000	3.592	1.914	1.818	2.527	9.851	6,7	3,7	4,5	5,2	5,1
30. Sep	2000	3.597	2.023	1.853	2.612	10.085	6,7	3,9	4,6	5,3	5,2
31. Dez	2000	3.526	2.229	2.071	2.756	10.591	6,5	4,3	5,2	5,6	5,4
31. Mrz	2001	3.607	2.341	2.142	2.823	10.917	6,7	4,5	5,3	5,8	5,6
30. Jun	2001	3.381	1.803	1.796	2.441	9.426	6,2	3,4	4,4	4,8	4,7
30. Sep	2001	3.672	1.943	1.919	2.511	10.036	6,7	3,6	4,7	5,0	5,0
31. Dez	2001	4.059	2.355	2.250	2.901	11.561	7,4	4,4	5,5	5,7	5,8
31. Mrz	2002	4.274	2.619	2.360	3.101	12.355	7,8	4,9	5,8	6,1	6,2
30. Jun	2002	3.999	2.101	2.050	2.654	10.803	7,2	3,9	4,9	5,1	5,3
30. Sep	2002	4.072	2.234	2.153	2.835	11.294	7,3	4,1	5,2	5,5	5,6
31. Dez	2002	4.722	2.688	2.481	3.189	13.080	8,5	4,9	6,0	6,2	6,4
31. Mrz	2003	5.066	2.977	2.714	3.711	14.468	9,1	5,5	6,5	7,2	7,1

Jahresübersicht

31. Mrz	1999	4.436	2.670	2.409	3.153	12.668	8,9	5,7	6,6	7,0	7,1
31. Mrz	2000	4.139	2.490	2.164	2.942	11.735	8,2	5,1	5,8	6,4	6,4
31. Mrz	2001	3.607	2.341	2.142	2.823	10.917	6,7	4,5	5,3	5,8	5,6
31. Mrz	2002	4.274	2.619	2.360	3.101	12.355	7,8	4,9	5,8	6,1	6,2
31. Mrz	2003	5.066	2.977	2.714	3.711	14.468	9,1	5,5	6,5	7,2	7,1

Arbeitslosigkeit in %: Arbeitslose in % der abhängig zivilen Erwerbstätigen

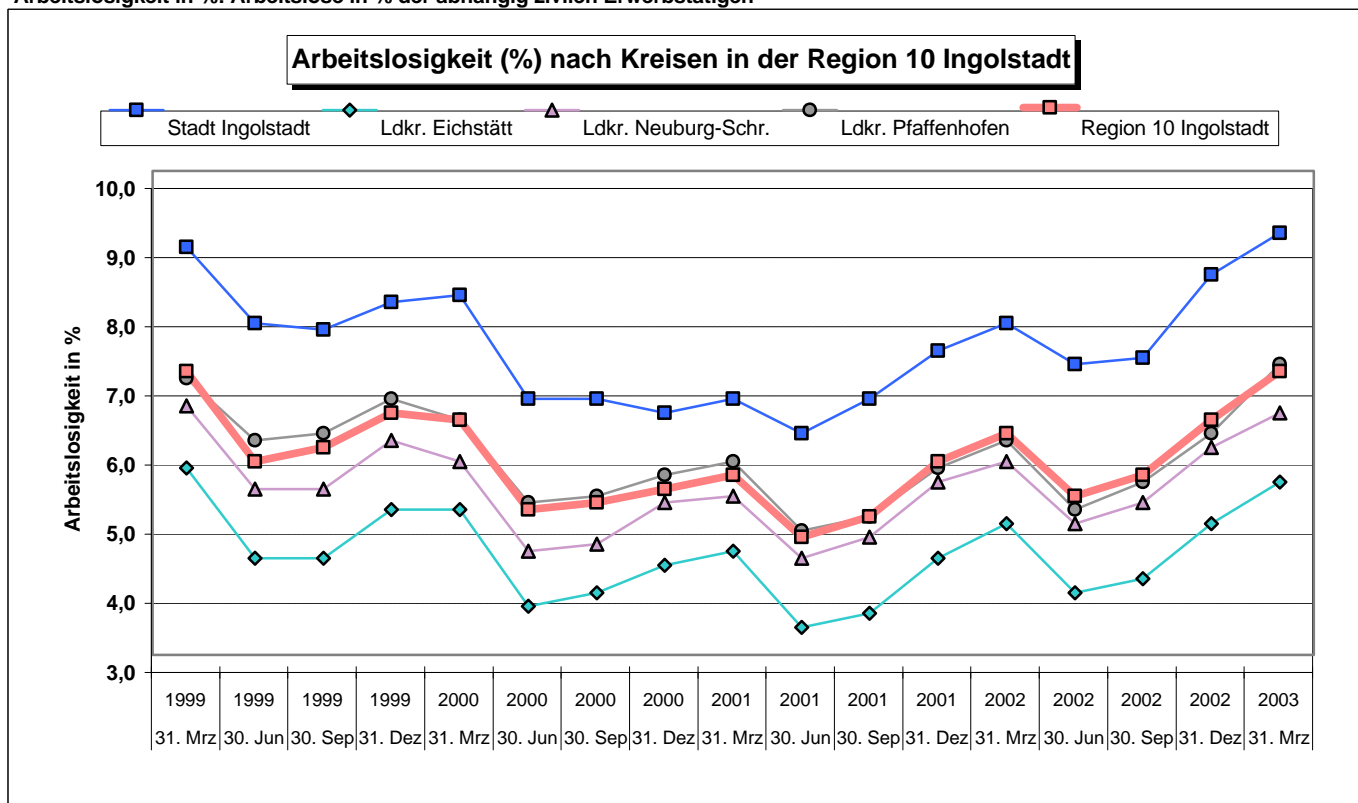

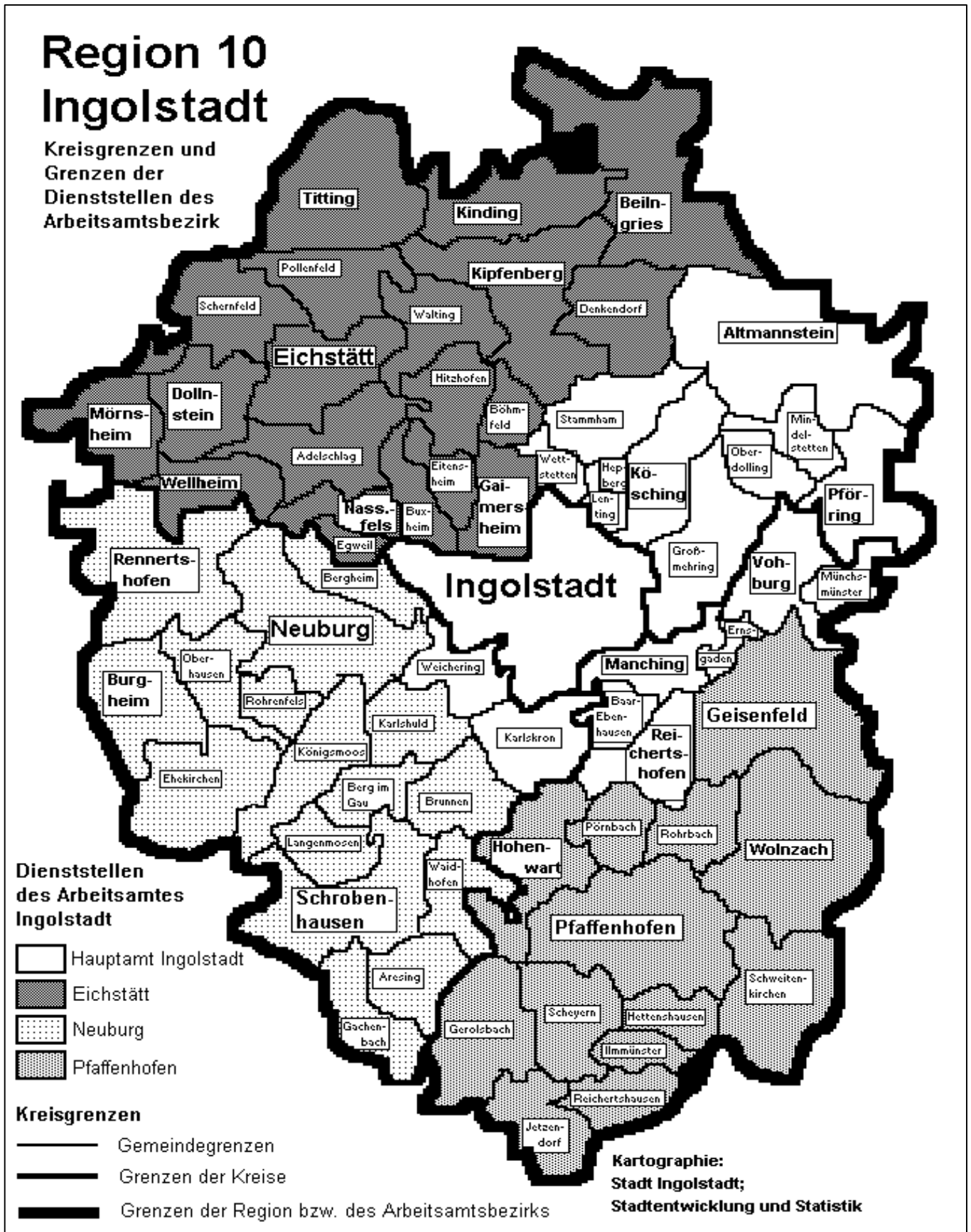

Das Verarbeitende Gewerbe in der Region 10 Ingolstadt (5-Jahres-Vergleich)

Quelle: Bayerisches Landesamt für Statistik und Datenverarbeitung; München

Stadt Ingolstadt; Stadtentwicklung und Statistik

	Jahr	Ort	Be- triebe	Be- schäftigte	Beschäf- tigte pro Betrieb	Geleistete Arb.-Std. in 1.000 Std.	Brutto- Lohn- u. Gehalts- summe 1.000 €	Brutto- Lohn- u. Gehalts- summe in € je Beschäft.	Lohn- und Gehalts- summe in % des Umsatzes	Gesamt- Umsatz insgesamt 1.000 €	Gesamt- Umsatz je Beschäft. in €
Jahr	1998	IN	55	33.903	616	35.360	1.377.158	40.621	14%	9.689.505	285.801
Jahr	1999	IN	56	35.686	637	37.461	1.577.657	44.209	14%	11.413.148	319.821
Jahr	2000	IN	55	37.856	688	38.359	1.631.637	43.101	15%	11.247.773	297.120
Jahr	2001	IN	53	38.149	720	39.166	1.729.385	45.332	13%	12.883.664	337.720
Jahr	2002	IN	53	38.051	718	37.076	1.778.861	46.749	13%	13.222.598	347.497
Jahr	1998	EI	85	6.528	77	7.577	174.751	26.770	10%	1.764.438	270.288
Jahr	1999	EI	79	6.821	86	7.661	178.128	26.115	8%	2.203.829	323.095
Jahr	2000	EI	79	7.003	89	7.770	184.675	26.371	6%	3.269.085	466.812
Jahr	2001	EI	78	6.928	89	7.617	188.504	27.209	6%	2.915.435	420.819
Jahr	2002	EI	78	6.769	87	7.264	189.616	28.012	6%	3.180.127	469.808

Jahr	1998	ND	68	6.878	101	7.719	187.136	27.208	16%	1.184.740	172.251
Jahr	1999	ND	68	6.740	99	7.417	190.717	28.296	15%	1.244.381	184.626
Jahr	2000	ND	64	6.870	107	7.544	195.255	28.421	14%	1.357.525	197.602
Jahr	2001	ND	66	6.348	96	7.419	199.036	31.354	14%	1.383.308	217.912
Jahr	2002	ND	67	6.653	99	7.491	210.143	31.586	13%	1.633.267	245.493

Jahr	1998	PAF	59	6.615	112	7.039	216.699	32.759	7%	3.072.941	464.541
Jahr	1999	PAF	60	6.675	111	7.148	229.142	34.328	7%	3.205.424	480.213
Jahr	2000	PAF	60	6.613	110	7.055	233.854	35.363	7%	3.346.042	505.979
Jahr	2001	PAF	60	6.540	109	7.031	232.883	35.609	7%	3.556.108	543.747
Jahr	2002	PAF	58	6.269	108	7.459	240.872	38.423	7%	3.603.980	574.889

Jahr	1998	R 10	267	53.924	202	57.695	1.955.745	36.269	12%	15.711.625	291.366
Jahr	1999	R 10	263	55.922	213	59.687	2.175.644	38.905	12%	18.066.782	323.071
Jahr	2000	R 10	258	58.342	226	60.728	2.245.421	38.487	12%	19.220.426	329.444
Jahr	2001	R 10	257	57.965	226	61.233	2.349.809	40.538	11%	20.738.515	357.777
Jahr	2002	R 10	256	57.742	226	59.290	2.419.492	41.902	11%	21.639.972	374.770

Jahr	1998	OBB	2.057	336.482	164	263.622	13.615.944	40.466	18%	75.149.952	223.340
Jahr	1999	OBB	2.034	340.956	168	262.703	14.032.883	41.157	17%	82.722.002	242.618
Jahr	2000	OBB	1.988	352.644	177	264.646	14.947.663	42.387	16%	94.800.426	268.828
Jahr	2001	OBB	2.006	352.709	176	262.185	15.776.395	44.729	16%	96.180.489	272.691
Jahr	2002	OBB	1.985	343.632	173	250.035	15.774.278	45.905	16%	100.052.094	291.161

Jahr	1998	BAY	8.289	1.193.769	144	1.145.261	40.084.814	33.578	19%	211.504.058	177.173
Jahr	1999	BAY	8.238	1.195.169	145	1.133.680	41.126.001	34.410	19%	221.381.056	185.230
Jahr	2000	BAY	8.035	1.219.713	152	1.133.922	42.987.773	35.244	17%	246.650.339	202.220
Jahr	2001	BAY	7.979	1.212.654	152	1.117.223	44.709.253	36.869	18%	252.843.484	208.504
Jahr	2002	BAY	7.874	1.174.733	149	1.067.895	44.490.498	37.873	17%	256.085.834	217.995

Das Verarbeitende Gewerbe in der Region 10 Ingolstadt (5-Jahres-Vergleich)

Quelle: Bayerisches Landesamt für Statistik und Datenverarbeitung; München

Stadt Ingolstadt; Stadtentwicklung und Statistik

Jahr	Jahr	Ort	Betriebe	Beschäftigte	Beschäftigte pro Betrieb	Geleistete Arb.-Std. in 1.000 Std.	Brutto-Lohn- u. Gehalts-summe 1.000 €	Brutto-Lohn- u. Gehalts-summe in € je Beschäft.	Lohn- und Gehalts-summe in % des Umsatzes	Gesamt-Umsatz insgesamt 1.000 €	Gesamt-Umsatz je Beschäft. in €
1998	2002	IN	-2	+4.148	+102	+1.716	+401.703	+6.129	-0,8%	+3.533.093	+61.696
1998	2002	EI	-7	+241	+10	-313	+14.865	+1.243	-3,9%	+1.415.689	+199.520
1998	2002	ND	-1	-225	-2	-228	+23.007	+4.378	-2,9%	+448.527	+73.243
1998	2002	PAF	-1	-346	-4	+420	+24.173	+5.664	-0,4%	+531.039	+110.348
1998	2002	R 10	-11	+3.818	+24	+1.595	+463.747	+5.633	-1,3%	+5.928.347	+83.404
1998	2002	Obb	-72	+7.150	+10	-13.587	+2.158.334	+5.439	-2,4%	+24.902.142	+67.820
1998	2002	Bay	-415	-19.036	+5	-77.366	+4.405.684	+4.294	-1,6%	+44.581.776	+40.822

Entwicklung von 1998 bis 2002

Entwicklung von 1998 bis 2002 in Prozent

1998	2002	IN	- 3,6%	+ 12,2%	+ 16,5%	+ 4,9%	+ 29,2%	+ 15,1%	- 5,3%	+ 36,5%	+ 21,6%
1998	2002	EI	- 8,2%	+ 3,7%	+ 13,0%	- 4,1%	+ 8,5%	+ 4,6%	- 39,8%	+ 80,2%	+ 73,8%
1998	2002	ND	- 1,5%	- 3,3%	- 1,8%	- 3,0%	+ 12,3%	+ 16,1%	- 18,5%	+ 37,9%	+ 42,5%
1998	2002	PAF	- 1,7%	- 5,2%	- 3,6%	+ 6,0%	+ 11,2%	+ 17,3%	- 5,2%	+ 17,3%	+ 23,8%
1998	2002	R 10	- 4,1%	+ 7,1%	+ 11,7%	+ 2,8%	+ 23,7%	+ 15,5%	- 10,2%	+ 37,7%	+ 28,6%
1998	2002	Obb	- 3,5%	+ 2,1%	+ 5,8%	- 5,2%	+ 15,9%	+ 13,4%	- 13,0%	+ 33,1%	+ 30,4%
1998	2002	Bay	- 5,0%	- 1,6%	+ 3,6%	- 6,8%	+ 11,0%	+ 12,8%	- 8,3%	+ 21,1%	+ 23,0%

Entwicklung des Verarbeitenden Gewerbes in Prozent

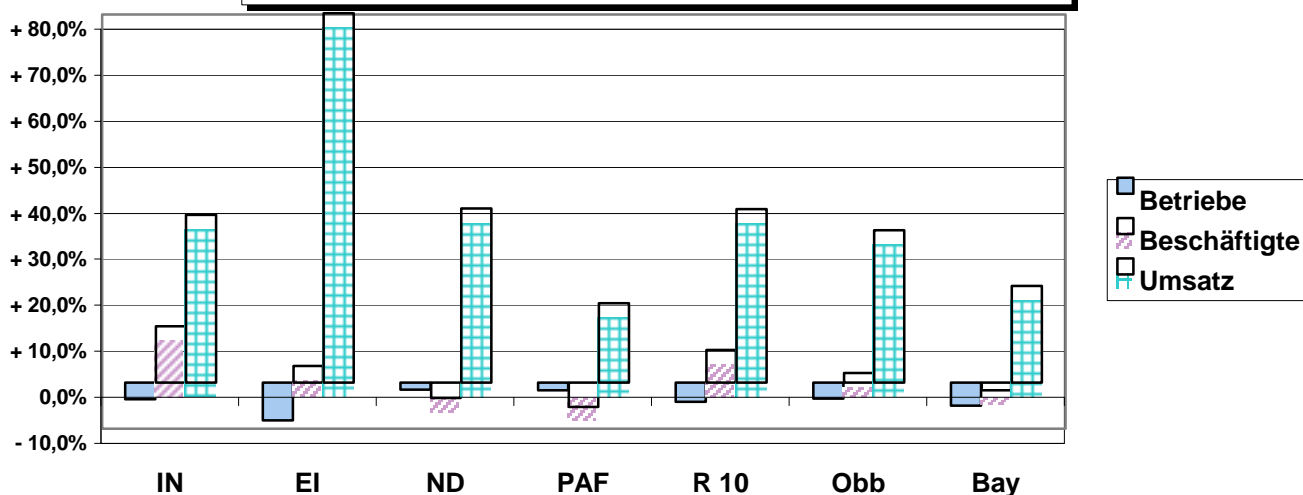

Erläuterungen:

Das **Verarbeitende Gewerbe** ist Teil des Produzierenden Gewerbes. Das Produzierende Gewerbe umfasst neben dem Verarbeitenden Gewerbe noch die Energie- und Wasserversorgung sowie das Baugewerbe.

Die Angaben beziehen sich auf die Betriebe des Verarbeitenden Gewerbes (Industrie und Handwerk) von **Unternehmen des Verarbeitenden Gewerbes mit im allgemeinen 20 oder mehr Beschäftigten**. In einigen Wirtschaftszweigen liegt die Abschneidegrenze bei 10 Beschäftigten.

Als **Beschäftigte** gelten tätige Inhaber und Mitarbeiter sowie Personen, die in einem Arbeitsverhältnis zum Betrieb stehen, ferner unbezahlt mithelfende Familienangehörige, soweit sie mindestens ein Drittel der üblichen Arbeitszeit im Betrieb tätig sind. Nicht einbezogen sind Heimarbeiter.

Arbeitsstunden sind die tatsächlich geleisteten, nicht die bezahlten Stunden derjenigen Beschäftigten, die der Versicherungspflicht in der Arbeiterrentenversicherung unterliegen.

Löhne und Gehälter sind die Summe der Bruttobezüge ohne Arbeitgeberanteile zur Sozialversicherung.

Umsatz ist der Umsatz aus eigenen Erzeugnissen und industriellen/ handwerklichen Dienstleistungen im Verarbeitenden Gewerbe sowie Umsatz sonstiger Betriebsteile (Umsatz in Handelsware und sonstiger nicht industrieller Tätigkeit). Als Umsatz gilt die Summe der Rechnungsendbeträge (ohne Umsatzsteuer) der abgerechneten Lieferungen und Leistungen an Dritte einschl. Erlösen aus Lieferungen und Leistungen an rechtlich selbständige Konzern- und Verkaufsgesellschaften. Im Umsatz enthalten sind Verbrauchsteuern und Kosten für Fracht, Porto und Verpackung. Die regionale Aufbereitung der Umsatzmeldungen ist bei Mehrbetriebsunternehmen etwas problematisch. Der Umsatz wird häufig nur vom Unternehmen und nicht von der örtlichen Betriebseinheit getätigt und daher auch vom Hauptbetrieb des Unternehmens ausgewiesen. Abweichungen der regionalen Gliederung des Umsatzes von der anderer Tatbestände (etwa der Beschäftigten) fallen daher oft spürbar ins Gewicht.

Das Verarbeitende Gewerbe in der Region 10 Ingolstadt (1-Jahres-Vergleich)

Quelle: Bayerisches Landesamt für Statistik und Datenverarbeitung; München

Stadt Ingolstadt; Stadtentwicklung und Statistik

Quartal	Jahr	Ort	Be- triebe	Be- schäftigte	Beschäftigte pro Betrieb	Geleistete Arb.-Std. in 1.000 Std.	Brutto- Lohn- u. Gehalts- summe 1.000 €	Brutto- Lohn- u. Gehalts- summe in € je Beschäft.	Lohn- und Gehalts- summe in % des Umsatzes	Gesamt- Umsatz insgesamt 1.000 €	Gesamt- Umsatz je Beschäft. in €
1. Qu.	2002	IN	53	37.800	713	9.684	404.503	10.701	13%	3.229.789	85.444
2. Qu.	2002	IN	54	37.795	700	9.111	428.065	11.326	13%	3.203.186	84.752
3. Qu.	2002	IN	54	38.256	708	9.195	479.259	12.528	14%	3.394.574	88.733
4. Qu.	2002	IN	53	38.051	718	9.086	467.034	12.274	14%	3.395.049	89.224
1. Qu.	2003	IN	55	38.258	696	13.647	393.844	10.294	12%	3.167.013	82.780
1. Qu.	2002	EI	79	6.705	85	1.761	45.544	6.793	6%	755.102	112.618
2. Qu.	2002	EI	79	6.755	86	1.828	46.411	6.871	6%	838.962	124.199
3. Qu.	2002	EI	79	6.769	86	1.829	46.218	6.828	6%	808.864	119.495
4. Qu.	2002	EI	78	6.769	87	1.846	51.443	7.600	7%	777.199	114.817
1. Qu.	2003	EI	83	7.159	86	2.737	48.878	6.827	6%	774.795	108.227
1. Qu.	2002	ND	68	6.653	98	1.858	46.949	7.057	13%	360.590	54.200
2. Qu.	2002	ND	68	6.656	98	1.881	51.705	7.768	12%	417.041	62.656
3. Qu.	2002	ND	68	6.746	99	1.877	51.569	7.644	12%	442.826	65.643
4. Qu.	2002	ND	67	6.653	99	1.875	59.920	9.006	15%	412.810	62.049
1. Qu.	2003	ND	67	6.615	99	2.575	49.849	7.536	13%	392.817	59.383
1. Qu.	2002	PAF	59	6.520	111	2.381	55.007	8.437	7%	827.737	126.954
2. Qu.	2002	PAF	59	6.515	110	1.714	62.876	9.651	7%	891.166	136.787
3. Qu.	2002	PAF	59	6.362	108	1.696	59.679	9.381	6%	932.748	146.612
4. Qu.	2002	PAF	58	6.269	108	1.668	63.310	10.099	7%	952.329	151.911
1. Qu.	2003	PAF	59	6.760	115	2.673	58.381	8.636	7%	861.214	127.399
1. Qu.	2002	R 10	259	57.678	223	15.684	552.003	9.570	11%	5.173.218	89.691
2. Qu.	2002	R 10	260	57.721	222	14.534	589.057	10.205	11%	5.350.355	92.693
3. Qu.	2002	R 10	260	58.133	224	14.597	636.725	10.953	11%	5.579.012	95.970
4. Qu.	2002	R 10	256	57.742	226	14.475	641.707	11.113	12%	5.537.387	95.899
1. Qu.	2003	R 10	264	58.792	223	21.632	550.952	9.371	11%	5.195.839	88.377
1. Qu.	2002	OBB	1.996	347.809	174	64.189	3.821.034	10.986	16%	23.668.397	68.050
2. Qu.	2002	OBB	1.998	346.240	173	62.643	3.923.262	11.331	16%	24.777.527	71.562
3. Qu.	2002	OBB	1.999	347.851	174	61.489	3.791.491	10.900	15%	25.671.474	73.800
4. Qu.	2002	OBB	1.985	343.632	173	61.714	4.238.491	12.334	16%	25.934.696	75.472
1. Qu.	2003	OBB	2.025	347.768	172	132.841	3.877.495	11.150	16%	24.906.479	71.618
1. Qu.	2002	BAY	7.925	1.190.636	150	270.190	10.649.173	8.944	17%	61.658.913	51.787
2. Qu.	2002	BAY	7.926	1.184.133	149	267.064	11.062.677	9.342	17%	64.135.613	54.163
3. Qu.	2002	BAY	7.920	1.189.099	150	264.147	10.801.194	9.084	17%	64.911.282	54.589
4. Qu.	2002	BAY	7.874	1.174.733	149	266.494	11.977.454	10.196	18%	65.380.026	55.655
1. Qu.	2003	BAY	7.955	1.182.016	149	449.869	10.855.829	9.184	17%	62.623.605	52.980

Das Verarbeitende Gewerbe in der Region 10 Ingolstadt (1-Jahres-Vergleich)

Quelle: Bayerisches Landesamt für Statistik und Datenverarbeitung; München

Stadt Ingolstadt; Stadtentwicklung und Statistik

Quartal	Quartal	Ort	Be- triebe	Be- schäftigte	Beschäf- tigte pro Betrieb	Geleistete Arb.-Std. in 1.000 Std.	Brutto- Lohn- u. Gehalts- summe 1.000 €	Brutto- Lohn u. Gehalts- summe in € je Beschäft.	Lohn- und Gehalts- summe in % des Umsatzes	Gesamt- Umsatz insgesamt 1.000 €	Gesamt- Umsatz je Beschäft. in €
Entwicklung von 2002 bis 2003											
von	bis										
1. Qu. 2002	1. Qu. 2003	IN	+2	+458	-18	+3.963	-10.659	-407	-0,1%	-62.776	-2.664
1. Qu. 2002	1. Qu. 2003	EI	+4	+454	+1	+976	+3.334	+35	0,3%	+19.693	-4.391
1. Qu. 2002	1. Qu. 2003	ND	-1	-38	+1	+717	+2.900	+479	-0,3%	+32.227	+5.183
1. Qu. 2002	1. Qu. 2003	PAF	0	+240	+4	+292	+3.374	+200	0,1%	+33.477	+445
1. Qu. 2002	1. Qu. 2003	R 10	+5	+1.114	+0	+5.948	-1.051	-199	-0,1%	+22.621	-1.315
1. Qu. 2002	1. Qu. 2003	Obb	+29	-41	-3	+68.652	+56.461	+164	-0,6%	+1.238.082	+3.568
1. Qu. 2002	1. Qu. 2003	Bay	+30	-8.620	-2	+179.679	+206.656	+240	0,1%	+964.692	+1.194

Entwicklung von 2002 bis 2003 in Prozent

von	bis										
1. Qu. 2002	1. Qu. 2003	IN	+ 3,8%	+ 1,2%	- 2,5%	+ 40,9%	- 2,6%	- 3,8%	- 0,7%	- 1,9%	- 3,1%
1. Qu. 2002	1. Qu. 2003	EI	+ 5,1%	+ 6,8%	+ 1,6%	+ 55,4%	+ 7,3%	+ 0,5%	+ 4,6%	+ 2,6%	- 3,9%
1. Qu. 2002	1. Qu. 2003	ND	- 1,5%	- 0,6%	+ 0,9%	+ 38,6%	+ 6,2%	+ 6,8%	- 2,5%	+ 8,9%	+ 9,6%
1. Qu. 2002	1. Qu. 2003	PAF	0,0%	+ 3,7%	+ 3,7%	+ 12,3%	+ 6,1%	+ 2,4%	+ 2,0%	+ 4,0%	+ 0,4%
1. Qu. 2002	1. Qu. 2003	R 10	+ 1,9%	+ 1,9%	+ 0,0%	+ 37,9%	- 0,2%	- 2,1%	- 0,6%	+ 0,4%	- 1,5%
1. Qu. 2002	1. Qu. 2003	Obb	+ 1,5%	- 0,0%	- 1,4%	+ 107,0%	+ 1,5%	+ 1,5%	- 3,6%	+ 5,2%	+ 5,2%
1. Qu. 2002	1. Qu. 2003	Bay	+ 0,4%	- 0,7%	- 1,1%	+ 66,5%	+ 1,9%	+ 2,7%	+ 0,4%	+ 1,6%	+ 2,3%

Ab 1.1.2003 werden nicht mehr nur die Arbeiterstunden, sondern die Arbeitsstunden aller Beschäftigten gezählt.

Deshalb ist die Vergleichbarkeit der Daten zu den Vorjahren nicht gegeben.

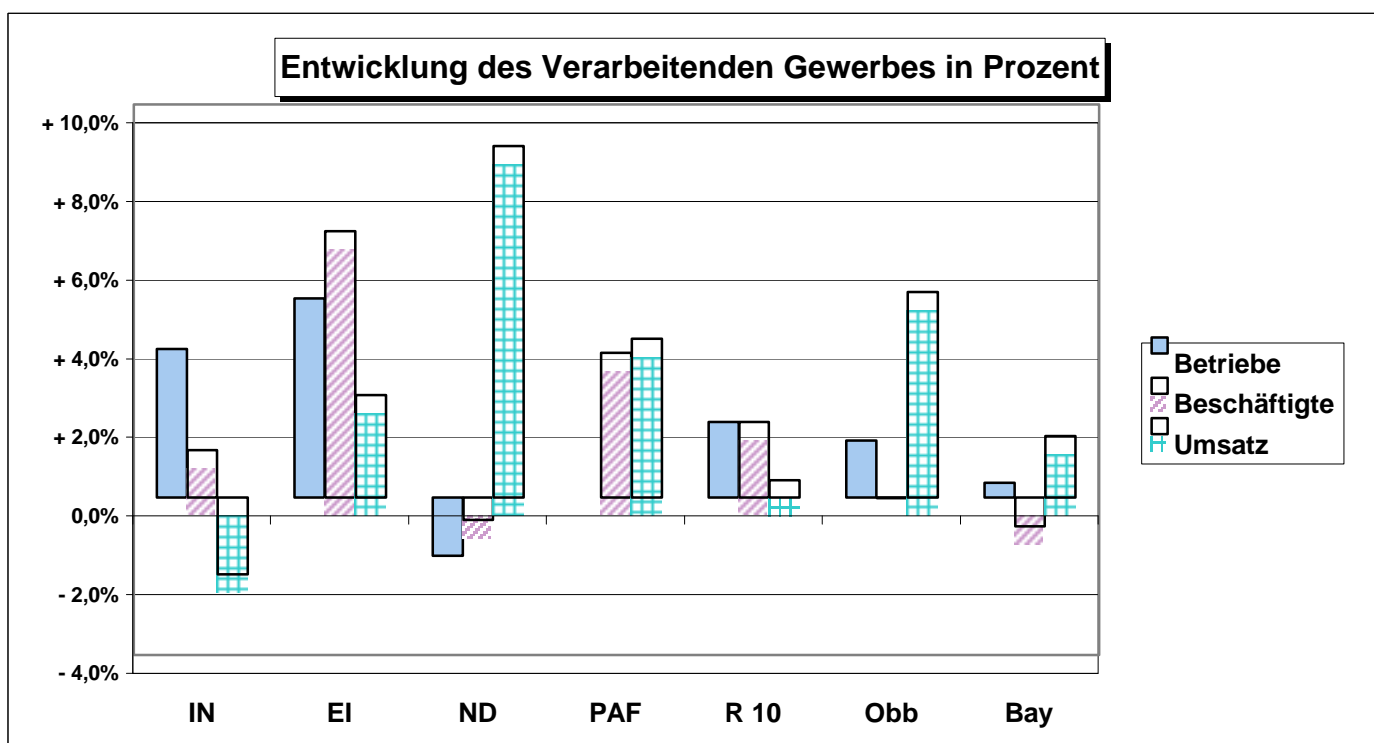

Das Baugewerbe in der Region 10 Ingolstadt (5-Jahres-Vergleich)

Quelle: Bayerisches Landesamt für Statistik und Datenverarbeitung; München

Stadt Ingolstadt; Stadtentwicklung und Statistik

	Jahr	Ort	Betriebe	Beschäftigte	Lohnsumme in 1.000 €	Gehaltsumme in 1.000 €	Brutto-Lohn- u. Gehaltsumme in 1.000 €	Brutto-Lohn- u. Gehaltsumme pro Beschäft. in €	geleistete Arbeitsstunden insg. in 1.000	Gesamtumsatz in 1.000 €	Gesamtumsatz pro Beschäftigten in €	Auftragseingang in 1.000 €	Auftragsbestand in 1.000 €
Jahr	1998	IN	13	783	17.003	4.833	21.836	27.878	1.043	80.412	102.664	59.651	25.638
Jahr	1999	IN	14	761	17.468	4.084	21.551	28.304	1.077	93.625	122.962	70.652	15.560
Jahr	2000	IN	16	804	17.592	4.525	22.117	27.509	1.015	78.450	97.574	72.886	13.443
Jahr	2001	IN	14	697	16.250	4.021	20.271	29.072	893	68.884	98.794	91.007	26.707
Jahr	2002	IN	13	607	14.509	3.765	18.274	30.126	755	73.639	121.400	62.142	16.314
Jahr	1998	EI	26	1.032	22.746	6.249	28.995	28.096	1.392	82.945	80.373	89.101	16.713
Jahr	1999	EI	27	1.187	31.261	6.239	37.501	31.584	1.716	116.615	98.216	218.059	144.185
Jahr	2000	EI	25	1.240	35.072	6.049	41.121	33.160	1.769	147.987	119.336	78.451	101.759
Jahr	2001	EI	22	1.032	28.286	6.557	34.842	33.762	1.348	159.375	154.433	95.600	66.393
Jahr	2002	EI	25	1.035	28.036	6.311	34.347	33.180	1.359	169.866	164.095	262.008	119.025
Jahr	1998	ND	31	2.730	49.137	37.336	86.473	31.681	2.797	265.799	97.380	253.528	125.202
Jahr	1999	ND	32	2.715	49.922	39.413	89.335	32.905	2.620	268.482	98.891	221.610	108.769
Jahr	2000	ND	32	2.773	51.239	41.998	93.237	33.626	2.651	268.741	96.922	270.746	104.160
Jahr	2001	ND	29	2.366	46.803	34.177	80.980	34.222	2.478	288.497	121.917	241.166	81.676
Jahr	2002	ND	31	2.201	43.653	30.329	73.982	33.610	2.474	249.036	113.138	206.286	37.799
Jahr	1998	PAF	10	471	11.298	1.823	13.121	27.873	648	44.815	95.199	36.176	6.144
Jahr	1999	PAF	8	468	10.811	1.938	12.749	27.271	650	55.341	118.377	96.691	5.123
Jahr	2000	PAF	9	498	11.581	1.991	13.572	27.230	697	56.351	113.060	83.269	8.366
Jahr	2001	PAF	9	511	12.060	2.487	14.547	28.478	706	61.805	120.989	89.101	8.905
Jahr	2002	PAF	9	517	12.529	2.882	15.411	29.809	725	68.625	132.737	72.674	10.472
Jahr	1998	R 10	79	5.016	100.185	50.241	150.425	29.992	5.880	473.971	94.501	438.456	173.696
Jahr	1999	R 10	80	5.131	109.462	51.674	161.137	31.404	6.063	534.063	104.082	607.012	273.637
Jahr	2000	R 10	82	5.315	115.484	54.563	170.047	31.992	6.132	551.528	103.763	505.352	227.729
Jahr	2001	R 10	75	4.606	103.399	47.242	150.640	32.702	5.425	578.561	125.599	516.875	183.681
Jahr	2002	R 10	78	4.360	98.727	43.287	142.014	32.573	5.313	561.166	128.710	603.110	183.610
Jahr	1998	OBB	553	30.820	627.796	336.567	964.363	31.290	34.746	3.481.347	112.958	3.601.926	1.854.976
Jahr	1999	OBB	528	29.190	613.514	329.136	942.650	32.294	33.577	3.675.703	125.925	4.008.245	1.997.329
Jahr	2000	OBB	510	28.133	596.157	320.390	916.547	32.579	32.014	3.792.493	134.806	3.597.994	1.792.408
Jahr	2001	OBB	478	26.248	565.847	312.676	878.523	33.470	29.394	3.930.890	149.761	4.212.468	1.925.443
Jahr	2002	OBB	448	23.361	509.016	269.733	778.749	33.335	26.656	3.594.775	153.879	3.586.462	1.546.124
Jahr	1998	BAY	2.077	114.533	2.365.082	905.098	3.270.180	28.552	136.356	11.693.405	102.096	10.477.347	4.509.812
Jahr	1999	BAY	1.969	110.260	2.272.523	898.426	3.170.949	28.759	133.391	12.325.486	111.786	12.718.198	4.920.118
Jahr	2000	BAY	1.911	107.195	2.265.414	919.795	3.185.209	29.714	126.684	12.843.554	119.815	11.786.531	4.246.459
Jahr	2001	BAY	1.818	98.972	2.095.030	894.772	2.989.801	30.209	113.264	12.423.135	125.522	12.697.111	4.836.321
Jahr	2002	BAY	1.643	88.839	1.895.690	839.572	2.735.262	30.789	101.361	11.310.552	127.315	11.239.985	4.358.471

Das Baugewerbe in der Region 10 Ingolstadt (5-Jahres-Vergleich)

Quelle: Bayerisches Landesamt für Statistik und Datenverarbeitung; München

Stadt Ingolstadt; Stadtentwicklung und Statistik

Jahr	Jahr	Ort	Betriebe	Beschäftigte	Lohnsumme in 1.000 €	Gehaltssumme in 1.000 €	Brutto-Lohn- u. Gehaltssumme in 1.000 €	Brutto-Lohn- u. Gehaltssumme pro Beschäft. in €	geleistete Arbeitsstunden insg. in 1.000	Gesamtumsatz in 1.000 €	Gesamtumsatz pro Beschäftigten in €	Auftragseingang in 1.000 €	Auftragsbestand in 1.000 €
1998	2002	IN	0	-177	-2.494	-1.068	-3.562	+2.248	-288	-6.773	+18.735	-6.773	+18.735
1998	2002	EI	-1	+3	+5.290	+62	+5.352	+5.084	-33	+86.921	+83.722	+86.921	+83.722
1998	2002	ND	0	-528	-5.484	-7.007	-12.491	+1.930	-323	-16.763	+15.758	-16.763	+15.758
1998	2002	PAF	0	+46	+1.231	+1.059	+2.290	+1.935	+77	+23.810	+37.538	+23.810	+37.538
1998	2002	R 10	-1	-656	-1.458	-6.954	-8.411	+2.581	-567	+87.195	+34.209	+87.195	+34.209
1998	2002	Obb	-105	-7.459	-118.780	-66.834	-185.614	+2.045	-8.090	+113.428	+40.921	+113.428	+40.921
1998	2002	Bay	-434	-25.694	-469.392	-65.526	-534.918	+2.237	-34.995	-382.853	+25.218	-382.853	+25.218

Entwicklung von 1998 bis 2002

Entwicklung von 1998 bis 2002 in Prozent

Jahr	Jahr	Ort	Betriebe	Beschäftigte	Lohnsumme	Gehaltssumme	Brutto-Lohn- u. Gehaltssumme	Brutto-Lohn- u. Gehaltssumme pro Beschäft.	geleistete Arbeitsstunden	Gesamtumsatz	Gesamtumsatz pro Beschäftigten	Auftragseingang	Auftragsbestand
1998	2002	IN	0,0%	- 22,6%	- 14,7%	- 22,1%	- 16,3%	+ 8,1%	- 27,6%	- 8,4%	+ 18,2%	- 8,4%	+ 18,2%
1998	2002	EI	- 3,9%	+ 0,3%	+ 23,3%	+ 1,0%	+ 18,5%	+ 18,1%	- 2,4%	+ 104,8%	+ 104,2%	+ 104,8%	+ 104,2%
1998	2002	ND	0,0%	- 19,4%	- 11,2%	- 18,8%	- 14,4%	+ 6,1%	- 11,5%	- 6,3%	+ 16,2%	- 6,3%	+ 16,2%
1998	2002	PAF	0,0%	+ 9,8%	+ 10,9%	+ 58,1%	+ 17,5%	+ 6,9%	+ 11,9%	+ 53,1%	+ 39,4%	+ 53,1%	+ 39,4%
1998	2002	R 10	- 1,3%	- 13,1%	- 1,5%	- 13,8%	- 5,6%	+ 8,6%	- 9,6%	+ 18,4%	+ 36,2%	+ 18,4%	+ 36,2%
1998	2002	Obb	- 19,0%	- 24,2%	- 18,9%	- 19,9%	- 19,2%	+ 6,5%	- 23,3%	+ 3,3%	+ 36,2%	+ 3,3%	+ 36,2%
1998	2002	Bay	- 20,9%	- 22,4%	- 19,8%	- 7,2%	- 16,4%	+ 7,8%	- 25,7%	- 3,3%	+ 24,7%	- 3,3%	+ 24,7%

Entwicklung des Baugewerbes in Prozent

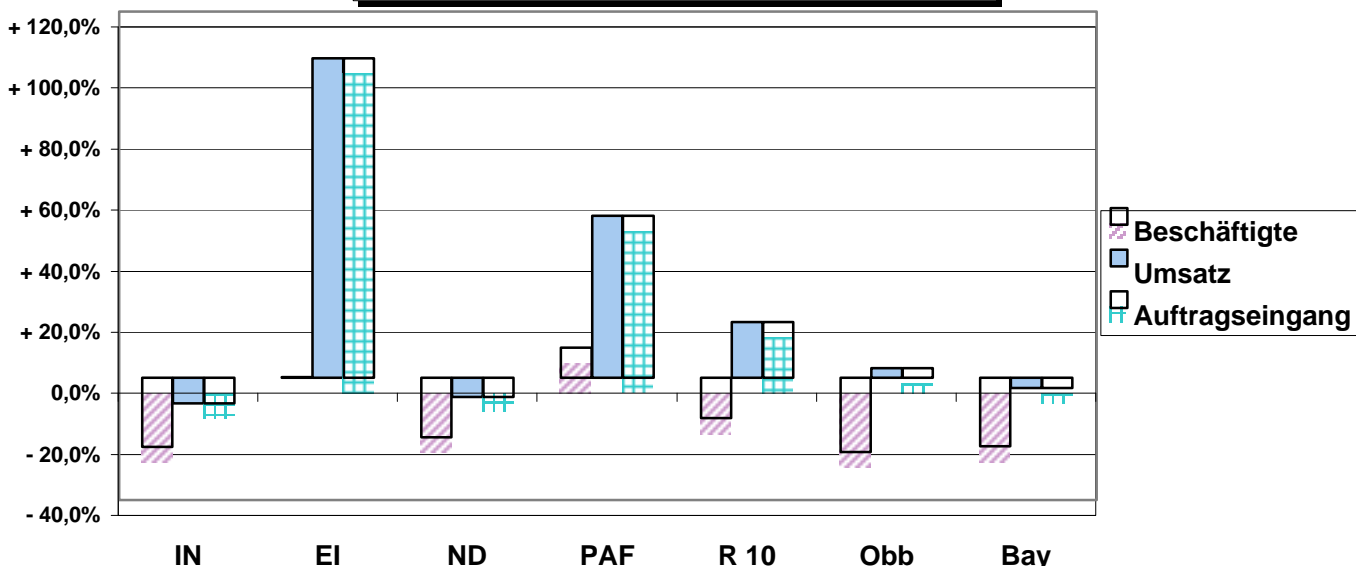

Erläuterungen:

Als **Betriebe** des Bauhauptgewerbes gelten Einbetriebsunternehmen, Haupt- und selbständige Zweigniederlassungen und Arbeitsgemeinschaften sowie alle Baustellen mit im Allgemeinen 20 oder mehr Beschäftigten, falls sie über eigene Lohnbüros mit selbständiger Abrechnung verfügen.
 Die **Zuordnung der Betriebe zum Bauhauptgewerbe** erfolgt anhand der Systematik der Wirtschaftszweige, Fassung für die Statistik im Produzierenden Gewerbe, nach dem Schwerpunkt der wirtschaftlichen Tätigkeit. Die vorgenannte Systematik umfaßt 22 bauhauptgewerbliche Wirtschaftszweige.
 Als **Beschäftigte** zählen alle in den Betrieben des Bauhauptgewerbes tätigen Personen einschl. der tätigen Inhaber/-innen und Familienangehörige, die in einem arbeitsrechtlichen Verhältnis zum Betrieb stehen, unbezahlt mithelfende Familienangehörige nur dann, soweit sie mindestens ein Drittel der üblichen Arbeitszeit tätig sind.
 Die **Umsätze** verstehen sich als alle im Bundesgebiet erzielten Gesamtumsätze, die von den bestehenden Betrieben des Bauhauptgewerbes den Finanzämtern als steuerbarer Betrag gemeldet worden sind (Nettoumsatz).

Das Baugewerbe in der Region 10 Ingolstadt (1-Jahres-Vergleich)

Quelle: Bayerisches Landesamt für Statistik und Datenverarbeitung; München

Stadt Ingolstadt; Stadtentwicklung und Statistik

Quartal	Jahr	Ort	Betriebe	Beschäftigte	Lohnsumme in 1.000 €	Gehaltssumme in 1.000 €	Brutto-Lohn- u. Gehaltssumme in 1.000 €	Brutto-Lohn- u. Gehaltssumme pro Beschäft. in €	geleistete Arbeitsstunden insg. in 1.000	Gesamtumsatz in 1.000 €	Gesamtumsatz pro Beschäftigten in €	Auftragseingang in 1.000 €	Auftragsbestand in 1.000 €
1. Qu.	2002	IN	13	634	3.395	890	4.285	6.759	169	17.099	26.970	12.767	23.647
2. Qu.	2002	IN	13	607	3.642	946	4.588	7.558	199	15.317	25.234	19.172	21.270
3. Qu.	2002	IN	13	590	3.726	925	4.651	7.883	208	20.405	34.585	14.155	18.539
4. Qu.	2002	IN	14	571	3.746	1.004	4.750	8.319	179	20.818	36.459	16.048	16.314
1. Qu.	2003	IN	13	495	2.368	862	3.230	6.525	99	9.230	18.646	11.661	19.545
1. Qu.	2002	EI	25	896	5.392	1.480	6.872	7.670	217	63.590	70.971	39.647	75.583
2. Qu.	2002	EI	25	1.113	6.826	1.534	8.360	7.511	378	26.430	23.747	168.854	105.880
3. Qu.	2002	EI	25	1.117	7.930	1.630	9.560	8.559	397	36.307	32.504	22.767	142.212
4. Qu.	2002	EI	23	1.070	7.888	1.667	9.555	8.930	367	43.539	40.691	30.740	119.025
1. Qu.	2003	EI	23	963	5.636	1.244	6.880	7.144	189	21.897	22.738	11.298	113.107

1. Qu.	2002	ND	31	2.201	8.934	7.359	16.293	7.403	478	47.201	21.445	46.977	112.275
2. Qu.	2002	ND	31	2.228	11.152	8.171	19.323	8.673	668	61.568	27.634	53.124	65.441
3. Qu.	2002	ND	31	2.258	11.755	7.381	19.136	8.475	699	73.027	32.341	70.094	59.387
4. Qu.	2002	ND	30	2.142	11.812	7.418	19.230	8.978	629	67.240	31.391	36.091	37.799
1. Qu.	2003	ND	30	2.023	8.466	7.326	15.792	7.806	432	24.260	11.992	74.438	69.918

1. Qu.	2002	PAF	9	489	2.542	659	3.201	6.546	119	8.934	18.270	14.607	11.533
2. Qu.	2002	PAF	9	531	3.220	668	3.888	7.322	215	17.783	33.490	17.348	12.305
3. Qu.	2002	PAF	9	516	3.313	657	3.970	7.694	200	19.769	38.312	30.044	15.638
4. Qu.	2002	PAF	10	547	3.454	898	4.352	7.956	191	22.139	40.473	10.675	10.472
1. Qu.	2003	PAF	10	474	2.187	688	2.875	6.065	80	7.976	16.827	18.088	11.837

1. Qu.	2002	R 10	78	4.220	20.263	10.388	30.651	7.263	983	136.824	32.423	113.998	223.038
2. Qu.	2002	R 10	78	4.479	24.840	11.319	36.159	8.073	1.460	121.098	27.037	258.498	204.896
3. Qu.	2002	R 10	78	4.481	26.724	10.593	37.317	8.328	1.504	149.508	33.365	137.060	235.776
4. Qu.	2002	R 10	77	4.330	26.900	10.987	37.887	8.750	1.366	153.736	35.505	93.554	183.610
1. Qu.	2003	R 10	76	3.955	18.657	10.120	28.777	7.276	800	63.363	16.021	115.485	214.407

1. Qu.	2002	OBB	461	22.444	101.939	69.238	171.177	7.627	4.867	776.731	34.608	1.172.463	2.098.415
2. Qu.	2002	OBB	450	23.840	130.372	67.908	198.280	8.317	7.359	881.555	36.978	1.105.876	1.885.882
3. Qu.	2002	OBB	443	23.879	138.423	65.469	203.892	8.539	7.584	943.343	39.505	816.399	1.838.348
4. Qu.	2002	OBB	428	22.742	138.282	67.118	205.400	9.032	6.846	993.146	43.670	491.724	1.546.124
1. Qu.	2003	OBB	425	20.101	87.824	59.595	147.419	7.334	3.928	491.440	24.449	556.999	1.498.360

1. Qu.	2002	BAY	1.695	82.788	357.630	205.284	562.914	6.799	16.931	2.031.945	24.544	2.967.360	5.406.354
2. Qu.	2002	BAY	1.663	92.279	490.781	209.734	700.515	7.591	28.809	2.834.293	30.714	3.216.323	5.179.469
3. Qu.	2002	BAY	1.641	92.930	529.579	207.035	736.614	7.927	29.717	3.089.210	33.242	2.909.854	5.070.830
4. Qu.	2002	BAY	1.547	87.218	517.700	217.519	735.219	8.430	25.904	3.355.104	38.468	2.146.448	4.358.471
1. Qu.	2003	BAY	1.528	74.262	306.182	189.053	495.235	6.669	13.627	1.553.659	20.921	2.104.646	4.431.559

Das Baugewerbe in der Region 10 Ingolstadt (1-Jahres-Vergleich)

Quelle: Bayerisches Landesamt für Statistik und Datenverarbeitung; München

Stadt Ingolstadt; Stadtentwicklung und Statistik

Quartal	Quartal	Ort	Betriebe	Beschäftigte	Lohnsumme in 1.000 €	Gehaltssumme in 1.000 €	Brutto-Lohn- u. Gehaltssumme in 1.000 €	Brutto-Lohn- u. Gehaltssumme pro Beschäft. in €	geleistete Arbeitsstunden insg. in 1.000	Gesamtumsatz in 1.000 €	Gesamtumsatz pro Beschäftigten in €	Auftragsingang in 1.000 €	Auftragsbestand in 1.000 €
---------	---------	-----	----------	--------------	----------------------	-------------------------	---	---	--	-------------------------	-------------------------------------	---------------------------	----------------------------

Entwicklung von 2002 bis 2003

von	bis												
1. Qu. 2002	1. Qu. 2003	IN	0	-139	-1.027	-28	-1.055	-233	-70	-7.869	-8.324	-7.869	-8.324
1. Qu. 2002	1. Qu. 2003	EI	-2	+67	+244	-236	+8	-525	-28	-41.693	-48.233	-41.693	-48.233
1. Qu. 2002	1. Qu. 2003	ND	-1	-178	-468	-33	-501	+404	-46	-22.941	-9.453	-22.941	-9.453
1. Qu. 2002	1. Qu. 2003	PAF	+1	-15	-355	+29	-326	-481	-39	-958	-1.443	-958	-1.443
1. Qu. 2002	1. Qu. 2003	R 10	-2	-265	-1.606	-268	-1.874	+13	-183	-73.461	-16.402	-73.461	-16.402
1. Qu. 2002	1. Qu. 2003	Obb	-36	-2.343	-14.115	-9.643	-23.758	-293	-939	-285.291	-10.159	-285.291	-10.159
1. Qu. 2002	1. Qu. 2003	Bay	-167	-8.526	-51.448	-16.231	-67.679	-131	-3.304	-478.286	-3.623	-478.286	-3.623

Entwicklung von 2002 bis 2003 in Prozent

von	bis												
1. Qu. 2002	1. Qu. 2003	IN	0,0%	- 21,9%	- 30,3%	- 3,1%	- 24,6%	- 3,5%	- 41,4%	- 46,0%	- 30,9%	- 46,0%	- 30,9%
1. Qu. 2002	1. Qu. 2003	EI	- 8,0%	+ 7,5%	+ 4,5%	- 15,9%	+ 0,1%	- 6,8%	- 12,9%	- 65,6%	- 68,0%	- 65,6%	- 68,0%
1. Qu. 2002	1. Qu. 2003	ND	- 3,2%	- 8,1%	- 5,2%	- 0,4%	- 3,1%	+ 5,5%	- 9,6%	- 48,6%	- 44,1%	- 48,6%	- 44,1%
1. Qu. 2002	1. Qu. 2003	PAF	+ 11,1%	- 3,1%	- 14,0%	+ 4,4%	- 10,2%	- 7,3%	- 32,8%	- 10,7%	- 7,9%	- 10,7%	- 7,9%
1. Qu. 2002	1. Qu. 2003	R 10	- 2,6%	- 6,3%	- 7,9%	- 2,6%	- 6,1%	+ 0,2%	- 18,6%	- 53,7%	- 50,6%	- 53,7%	- 50,6%
1. Qu. 2002	1. Qu. 2003	Obb	- 7,8%	- 10,4%	- 13,8%	- 13,9%	- 13,9%	- 3,8%	- 19,3%	- 36,7%	- 29,4%	- 36,7%	- 29,4%
1. Qu. 2002	1. Qu. 2003	Bay	- 9,9%	- 10,3%	- 14,4%	- 7,9%	- 12,0%	- 1,9%	- 19,5%	- 23,5%	- 14,8%	- 23,5%	- 14,8%

Entwicklung des Baugewerbes in Prozent

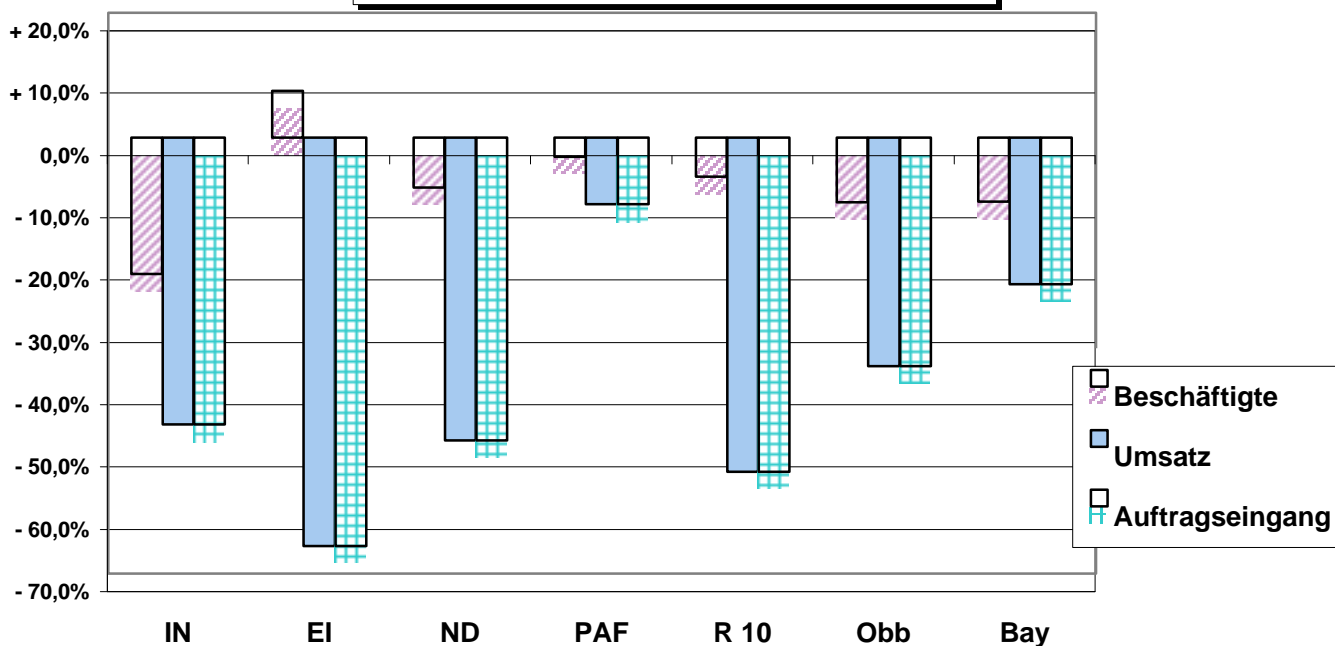

Baugenehmigungen in der Region 10 Ingolstadt (5-Jahres-Vergleich)

Quelle: Bayerisches Landesamt für Statistik und Datenverarbeitung; München

Stadt Ingolstadt; Stadtentwicklung und Statistik

	Jahr	Ort	Neue Wohngebäude	Neue Wohnungen	Wohngebäude mit 1 oder 2 Wohnungen	Wohnungen in Wohngebäuden mit 1 oder 2 Wohnungen	Wohngebäude mit 3 oder mehr Wohnungen	Nichtwohngebäude	Gebäude / Baumaßnahmen gesamt	Nutzfläche gesamt (100 m ²)	Wohnungen gesamt	Wohnfläche gesamt (100 m ²)	Veransch. Baukosten gesamt (1.000 €)
Jahr	1998	IN	375	1.178	297	323	78	51	570	1.322	1.271	1.034	270.016
Jahr	1999	IN	606	1.097	526	545	80	50	776	1.948	1.156	1.160	276.381
Jahr	2000	IN	353	782	294	313	49	58	471	474	869	598	112.578
Jahr	2001	IN	230	723	176	198	54	43	310	684	746	570	124.054
Jahr	2002	IN	324	841	267	281	57	44	450	1.959	880	774	301.423
Jahr	1998	EI	759	1.052	724	802	35	146	1.233	1.161	1.193	1.446	268.393
Jahr	1999	EI	586	861	558	615	28	119	921	936	954	1.052	205.587
Jahr	2000	EI	499	681	462	502	37	102	851	911	804	978	201.258
Jahr	2001	EI	524	652	498	544	26	119	828	940	734	950	192.157
Jahr	2002	EI	605	728	590	649	15	116	950	1.224	837	1.121	250.058

Jahr	1998	ND	422	582	401	435	21	114	638	762	639	791	158.418
Jahr	1999	ND	401	496	386	425	15	99	596	746	563	733	142.054
Jahr	2000	ND	284	347	275	303	9	79	434	774	357	520	114.820
Jahr	2001	ND	222	301	213	242	9	90	342	954	326	422	122.103
Jahr	2002	ND	271	368	259	278	12	92	408	678	400	501	126.535

Jahr	1998	PAF	526	802	490	617	36	107	825	897	904	1.111	202.491
Jahr	1999	PAF	440	621	414	482	26	104	706	1.280	717	900	185.411
Jahr	2000	PAF	434	591	420	505	14	102	712	1.965	675	918	180.056
Jahr	2001	PAF	402	637	372	421	30	85	623	635	718	830	149.407
Jahr	2002	PAF	439	667	409	460	30	73	632	569	741	900	160.925

Jahr	1998	R 10	2.082	3.614	1.912	2.177	170	418	3.266	4.142	4.007	4.382	899.318
Jahr	1999	R 10	2.033	3.075	1.884	2.067	149	372	2.999	4.910	3.390	3.845	809.433
Jahr	2000	R 10	1.570	2.401	1.451	1.623	109	341	2.468	2.222	2.705	2.451	494.795
Jahr	2001	R 10	1.378	2.313	1.259	1.405	119	337	2.103	3.213	2.524	2.772	587.721
Jahr	2002	R 10	1.639	2.604	1.525	1.668	114	325	2.440	4.430	2.858	3.296	838.941

Jahr	1998	OBB	11.710	23.994	10.230	11.849	1.480	2.916	20.579	30.520	27.211	28.203	6.567.993
Jahr	1999	OBB	12.231	24.126	10.823	12.120	1.408	2.644	20.090	34.532	27.092	28.257	6.940.310
Jahr	2000	OBB	10.958	22.360	9.498	10.684	1.460	2.605	18.431	34.719	25.062	25.859	6.502.066
Jahr	2001	OBB	10.498	21.419	9.111	10.148	1.387	2.581	17.377	39.560	23.619	24.548	7.111.989
Jahr	2002	OBB	10.468	20.369	9.195	10.071	1.273	2.362	16.911	35.246	22.382	23.868	6.938.791

Jahr	1998	BAY	40.149	68.744	36.689	42.552	3.460	12.190	73.675	105.658	78.359	86.353	19.497.725
Jahr	1999	BAY	39.172	66.431	35.935	41.120	3.237	10.477	68.041	108.569	75.358	83.440	19.184.306
Jahr	2000	BAY	33.132	55.379	30.385	34.337	2.747	10.185	60.082	99.980	63.167	70.771	16.941.666
Jahr	2001	BAY	29.610	49.601	27.195	30.373	2.415	9.076	53.750	103.550	56.166	63.451	17.035.401
Jahr	2002	BAY	30.023	47.303	27.867	30.848	2.156	8.310	52.761	90.056	53.269	58.029	16.262.386

Baugenehmigungen in der Region 10 Ingolstadt (5-Jahres-Vergleich)

Quelle: Bayerisches Landesamt für Statistik und Datenverarbeitung; München

Stadt Ingolstadt; Stadtentwicklung und Statistik

Jahr	Jahr	Ort	Neue Wohngebäude	Neue Wohnungen	Wohngebäude mit 1 oder 2 Wohnungen	Wohnungen in Wohngebäuden mit 1 oder 2 Wohnungen	Wohngebäude mit 3 oder mehr Wohnungen	Nichtwohngebäude	Gebäude / Baumaßnahmen gesamt	Nutzfläche gesamt (100 m ²)	Wohnungen gesamt	Wohnfläche gesamt (100 m ²)	Veranschl. Baukosten gesamt (1.000 €)
Entwicklung von 1998 bis 2002													
1998	2002	IN	-51	-337	-30	-42	-21	-7	-120	+637	-391	+637	-391
1998	2002	EI	-154	-324	-134	-153	-20	-30	-283	+63	-356	+63	-356
1998	2002	ND	-151	-214	-142	-157	-9	-22	-230	-84	-239	-84	-239
1998	2002	PAF	-87	-135	-81	-157	-6	-34	-193	-328	-163	-328	-163
1998	2002	R 10	-443	-1.010	-387	-509	-56	-93	-826	+288	-1.149	+288	-1.149
1998	2002	Obb	-1.242	-3.625	-1.035	-1.778	-207	-554	-3.668	+4.726	-4.829	+4.726	-4.829
1998	2002	Bay	-10.126	-21.441	-8.822	-11.704	-1.304	-3.880	-20.914	-15.602	-25.090	-15.602	-25.090

Entwicklung von 1998 bis 2002 in Prozent

1998	2002	IN	- 13,6%	- 28,6%	- 10,1%	- 13,0%	- 26,9%	- 13,7%	- 21,1%	+ 48,2%	- 30,8%	+ 48,2%	- 30,8%
1998	2002	EI	- 20,3%	- 30,8%	- 18,5%	- 19,1%	- 57,1%	- 20,5%	- 23,0%	+ 5,4%	- 29,8%	+ 5,4%	- 29,8%
1998	2002	ND	- 35,8%	- 36,8%	- 35,4%	- 36,1%	- 42,9%	- 19,3%	- 36,1%	- 11,0%	- 37,4%	- 11,0%	- 37,4%
1998	2002	PAF	- 16,5%	- 16,8%	- 16,5%	- 25,4%	- 16,7%	- 31,8%	- 23,4%	- 36,6%	- 18,0%	- 36,6%	- 18,0%
1998	2002	R 10	- 21,3%	- 27,9%	- 20,2%	- 23,4%	- 32,9%	- 22,2%	- 25,3%	+ 7,0%	- 28,7%	+ 7,0%	- 28,7%
1998	2002	Obb	- 10,6%	- 15,1%	- 10,1%	- 15,0%	- 14,0%	- 19,0%	- 17,8%	+ 15,5%	- 17,7%	+ 15,5%	- 17,7%
1998	2002	Bay	- 25,2%	- 31,2%	- 24,0%	- 27,5%	- 37,7%	- 31,8%	- 28,4%	- 14,8%	- 32,0%	- 14,8%	- 32,0%

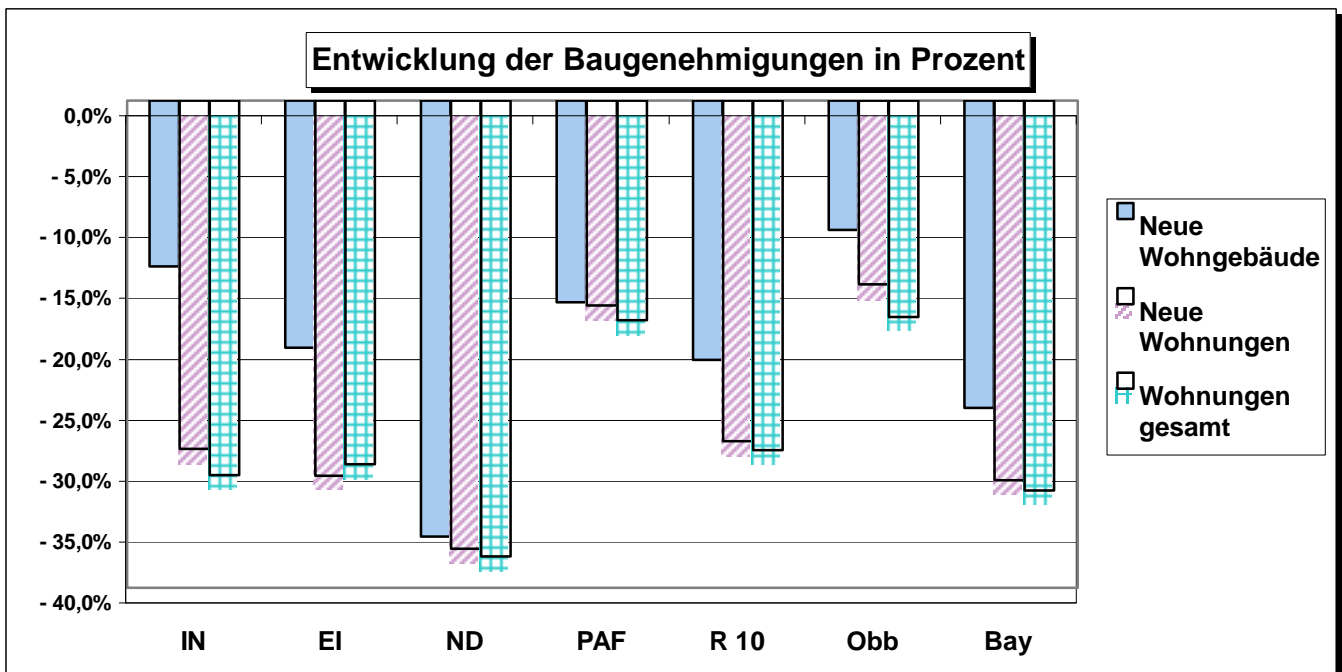

Erläuterungen:
 Die Statistik der Baugenehmigungen im Hochbau erstreckt sich auf genehmigungs- oder zustimmungsbedürftige, sowie kenntnisgabe- oder anzeigepflichtige oder einem Genehmigungsverfahren unterliegende Baumaßnahmen, bei denen Wohn- oder Nutzraum geschaffen oder verändert wird.
Nicht einbezogen sind Bagatellbauten im Nichtwohnbau - mit Ausnahme von Gebäuden mit Wohnraum - bis zu einem Volumen von 350 m³ Rauminhalt oder 35.000 DM veranschlagte Kosten des Bauwerks.
 In den Ergebnissen der Baugenehmigungsstatistik **sind somit auch Bauvorhaben enthalten, die seit 1. Juni 1994 aufgrund der neuen Bauordnung im Rahmen der Genehmigungsverfahren** durchgeführt werden.
 Eventuelle Abweichungen in den Summen erklären sich durch Runden der Zahlen oder aus dem neuesten Stand der Daten, z.B. eingearbeitete Tekturen.
Wohngebäude ist jedes Gebäude, das mindestens zur Hälfte Wohnzwecken dient. Als Datum der Errichtung gilt das Jahr der Bezugsfertigstellung.
Wohnungen sind zu Wohnzwecken bestimmte, einzelne oder zusammenliegende Räume in Wohn- und Nichtwohngebäuden, die die Führung eines eigenen Haushalts ermöglichen. Sie müssen eine eigene Küche oder Kochnische haben und sollen einen eigenen Wohnungseintritt aufweisen.

Baugenehmigungen in der Region 10 Ingolstadt (1-Jahres-Vergleich)

Quelle: Bayerisches Landesamt für Statistik und Datenverarbeitung; München

Stadt Ingolstadt; Stadtentwicklung und Statistik

Quartal	Jahr	Ort	Neue Wohngebäude	Neue Wohnungen	Wohngebäude mit 1 oder 2 Wohnungen	Wohnungen in Wohngebäuden mit 1 oder 2 Wohnungen	Wohngebäude mit 3 oder mehr Wohnungen	Nichtwohngebäude	Gebäude / Baumaßnahmen gesamt	Nutzfläche gesamt (100 m²)	Wohnungen gesamt	Wohnfläche gesamt (100 m²)	Veranschl. Baukosten gesamt (1.000 €)
1. Qu.	2002	IN	95	297	88	92	7	10	121	515	302	241	105.086
2. Qu.	2002	IN	80	188	64	67	16	18	130	814	208	189	89.267
3. Qu.	2002	IN	78	171	61	66	17	6	99	271	178	167	60.049
4. Qu.	2002	IN	71	185	54	56	17	10	100	359	192	177	47.021
1. Qu.	2003	IN	181	292	167	176	14	9	206	348	303	350	62.457
1. Qu.	2002	EI	128	180	123	139	5	30	220	279	205	258	59.360
2. Qu.	2002	EI	149	170	147	161	2	30	225	273	192	258	59.456
3. Qu.	2002	EI	121	137	117	122	4	29	200	302	159	212	52.184
4. Qu.	2002	EI	207	241	203	227	4	27	305	370	281	393	79.058
1. Qu.	2003	EI	308	386	293	319	15	41	433	275	424	549	99.600

1. Qu.	2002	ND	84	100	79	83	5	19	115	203	107	144	38.752
2. Qu.	2002	ND	69	107	67	72	2	32	112	205	113	128	36.174
3. Qu.	2002	ND	45	54	44	50	1	26	78	145	60	79	22.131
4. Qu.	2002	ND	73	107	69	73	4	15	103	125	120	150	29.478
1. Qu.	2003	ND	176	196	174	189	2	13	198	167	204	297	55.556

1. Qu.	2002	PAF	106	142	102	113	4	17	144	116	161	196	34.551
2. Qu.	2002	PAF	101	183	88	102	13	20	153	125	196	218	39.349
3. Qu.	2002	PAF	105	148	101	115	4	19	159	150	167	227	41.392
4. Qu.	2002	PAF	127	194	118	130	9	17	176	178	217	259	45.633
1. Qu.	2003	PAF	179	224	174	204	5	19	230	183	254	350	58.870

1. Qu.	2002	R 10	413	719	392	427	21	76	600	1.113	775	839	237.749
2. Qu.	2002	R 10	399	648	366	402	33	100	620	1.417	709	793	224.246
3. Qu.	2002	R 10	349	510	323	353	26	80	536	868	564	685	175.756
4. Qu.	2002	R 10	478	727	444	486	34	69	684	1.032	810	979	201.190
1. Qu.	2003	R 10	844	1.098	808	888	36	82	1.067	973	1.185	1.546	276.483

1. Qu.	2002	OBB	2.462	4.774	2.169	2.390	293	581	4.025	8.634	5.208	5.659	1.693.176
2. Qu.	2002	OBB	2.743	5.268	2.402	2.635	341	678	4.505	8.091	5.824	6.167	1.547.148
3. Qu.	2002	OBB	2.725	5.656	2.368	2.559	357	600	4.402	7.678	6.214	6.465	1.610.192
4. Qu.	2002	OBB	2.538	4.671	2.256	2.487	282	503	3.979	10.843	5.136	5.577	2.088.275
1. Qu.	2003	OBB	3.671	5.872	3.384	3.788	287	462	5.277	10.090	6.470	7.464	1.791.853

1. Qu.	2002	BAY	7.306	11.374	6.791	7.517	515	1.936	12.614	21.721	12.648	15.027	4.013.615
2. Qu.	2002	BAY	7.831	12.338	7.282	8.074	549	2.462	14.284	23.582	13.996	16.388	3.970.217
3. Qu.	2002	BAY	7.427	12.152	6.837	7.562	590	2.213	13.503	21.118	13.724	11.430	3.862.819
4. Qu.	2002	BAY	7.459	11.439	6.957	7.695	502	1.699	12.360	23.635	12.901	15.184	4.415.735
1. Qu.	2003	BAY	12.953	17.586	12.382	13.837	571	1.550	19.331	23.116	20.057	25.240	5.020.387

Baugenehmigungen in der Region 10 Ingolstadt (1-Jahres-Vergleich)

Quelle: Bayerisches Landesamt für Statistik und Datenverarbeitung; München

Stadt Ingolstadt; Stadtentwicklung und Statistik

Quartal	Quartal	Ort	Neue Wohngebäude	Neue Wohnungen	Wohngebäude mit 1 oder 2 Wohnungen	Wohnungen in Wohngebäuden mit 1 oder 2 Wohnungen	Wohngebäude mit 3 oder mehr Wohnungen	Nichtwohngebäude	Gebäude / Baumaßnahmen gesamt	Nutzfläche gesamt (100 m ²)	Wohnungen gesamt	Wohnfläche gesamt (100 m ²)	Veransch. Baukosten gesamt (1.000 €)
---------	---------	-----	------------------	----------------	------------------------------------	--	---------------------------------------	------------------	-------------------------------	---	------------------	---	--------------------------------------

Entwicklung von 2002 bis 2003

von	bis												
1. Qu. 2002	1. Qu. 2003	IN	+86	-5	+79	+84	+7	-1	+85	-167	+1	-167	+1
1. Qu. 2002	1. Qu. 2003	EI	+180	+206	+170	+180	+10	+11	+213	-4	+219	-4	+219
1. Qu. 2002	1. Qu. 2003	ND	+92	+96	+95	+106	-3	-6	+83	-36	+97	-36	+97
1. Qu. 2002	1. Qu. 2003	PAF	+73	+82	+72	+91	+1	+2	+86	+67	+93	+67	+93
1. Qu. 2002	1. Qu. 2003	R 10	+431	+379	+416	+461	+15	+6	+467	-140	+410	-140	+410
1. Qu. 2002	1. Qu. 2003	Obb	+1.209	+1.098	+1.215	+1.398	-6	-119	+1.252	+1.456	+1.262	+1.456	+1.262
1. Qu. 2002	1. Qu. 2003	Bay	+5.647	+6.212	+5.591	+6.320	+56	-386	+6.717	+1.395	+7.409	+1.395	+7.409

Entwicklung von 2002 bis 2003 in Prozent

von	bis												
1. Qu. 2002	1. Qu. 2003	IN	+ 90,5%	- 1,7%	+ 89,8%	+ 91,3%	+ 100,0%	- 10,0%	+ 70,2%	- 32,4%	+ 0,3%	- 32,4%	+ 0,3%
1. Qu. 2002	1. Qu. 2003	EI	+ 140,6%	+ 114,4%	+ 138,2%	+ 129,5%	+ 200,0%	+ 36,7%	+ 96,8%	- 1,4%	+ 106,8%	- 1,4%	+ 106,8%
1. Qu. 2002	1. Qu. 2003	ND	+ 109,5%	+ 96,0%	+ 120,3%	+ 127,7%	- 60,0%	- 31,6%	+ 72,2%	- 17,7%	+ 90,7%	- 17,7%	+ 90,7%
1. Qu. 2002	1. Qu. 2003	PAF	+ 68,9%	+ 57,7%	+ 70,6%	+ 80,5%	+ 25,0%	+ 11,8%	+ 59,7%	+ 57,8%	+ 57,8%	+ 57,8%	+ 57,8%
1. Qu. 2002	1. Qu. 2003	R 10	+ 104,4%	+ 52,7%	+ 106,1%	+ 108,0%	+ 71,4%	+ 7,9%	+ 77,8%	- 12,6%	+ 52,9%	- 12,6%	+ 52,9%
1. Qu. 2002	1. Qu. 2003	Obb	+ 49,1%	+ 23,0%	+ 56,0%	+ 58,5%	- 2,0%	- 20,5%	+ 31,1%	+ 16,9%	+ 24,2%	+ 16,9%	+ 24,2%
1. Qu. 2002	1. Qu. 2003	Bay	+ 77,3%	+ 54,6%	+ 82,3%	+ 84,1%	+ 10,9%	- 19,9%	+ 53,3%	+ 6,4%	+ 58,6%	+ 6,4%	+ 58,6%

Entwicklung der Baugenehmigungen in Prozent

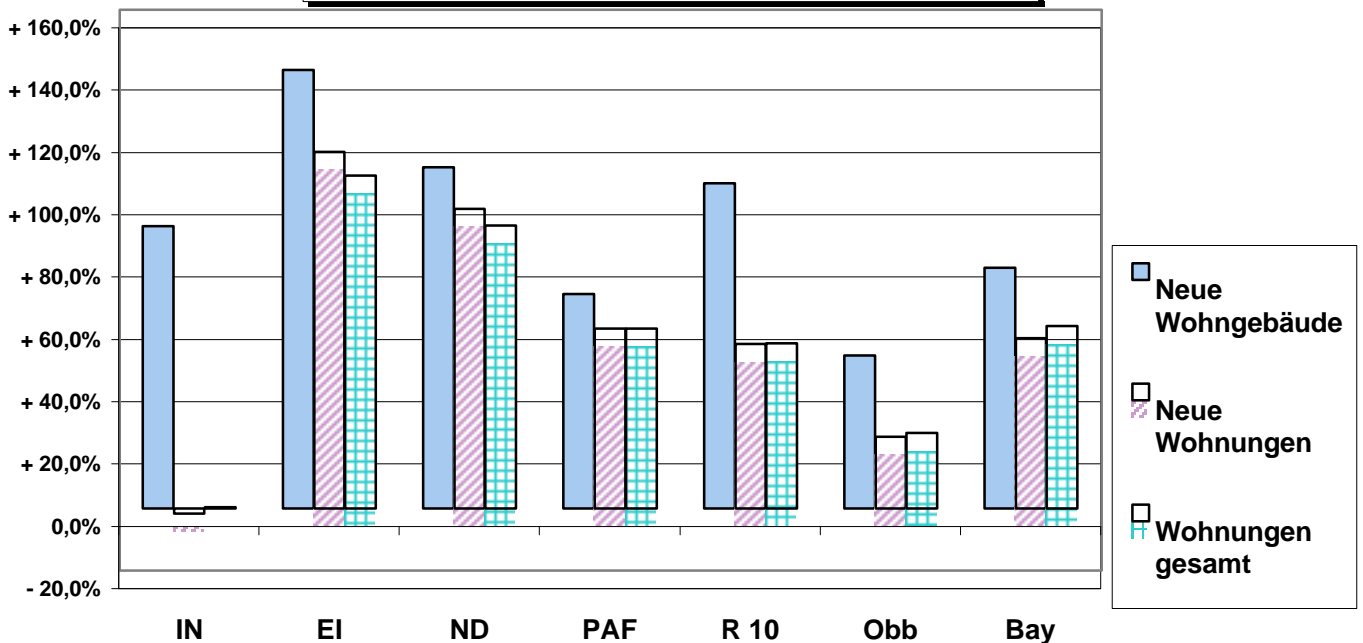

Fremdenverkehr in der Region 10 Ingolstadt (5-Jahres-Vergleich)												
Quelle: Bayerisches Landesamt für Statistik und Datenverarbeitung; München										Stadt Ingolstadt; Stadtentwicklung und Statistik		
	Jahr	Ort	Ankünfte aus der BRD	Ankünfte aus dem Ausland	Ankünfte insgesamt	Veränderung zum Vorjahr %	Übernachtungen aus der BRD	Übernachtungen aus dem Ausland	Übernachtungen insgesamt	Veränderung zum Vorjahr %	Auslastung der Betten in %	Durchschn. Aufenthaltsdauer
Jahr	1998	IN	114.288	32.714	147.002	21,1	211.366	67.802	279.168	20,0	39,6	1,9
Jahr	1999	IN	138.015	35.946	173.961	18,5	268.756	70.504	339.260	21,6	43,0	2,0
Jahr	2000	IN	130.338	40.339	170.677	-0,8	250.607	78.195	328.802	-2,7	42,0	1,9
Jahr	2001	IN	120.673	38.703	159.376	-6,7	227.042	75.518	302.560	-8,2	39,2	1,9
Jahr	2002	IN	124.892	42.461	167.353	4,9	225.629	76.328	301.957	0,0	37,5	1,8
Jahr	1998	EI	228.728	37.748	266.476	-1,1	521.314	58.828	580.142	1,8	32,1	2,2
Jahr	1999	EI	245.685	37.200	282.885	6,1	545.878	54.317	600.195	3,5	32,5	2,1
Jahr	2000	EI	256.720	42.567	299.287	5,6	560.098	63.427	623.525	3,8	33,6	2,1
Jahr	2001	EI	278.964	44.322	323.286	7,8	592.100	64.833	656.933	5,2	34,9	2,0
Jahr	2002	EI	277.446	38.427	315.873	-2,0	565.819	54.782	620.601	-4,5	33,2	2,0
Jahr	1998	ND	32.815	3.558	36.373	-1,0	56.261	8.309	64.570	1,0	25,8	1,8
Jahr	1999	ND	34.267	3.909	38.176	5,0	60.293	8.904	69.197	7,2	25,7	1,8
Jahr	2000	ND	35.695	3.984	39.679	3,8	64.421	10.489	74.910	8,1	25,8	1,9
Jahr	2001	ND	40.425	3.912	44.337	12,4	70.375	9.011	79.386	6,5	25,4	1,8
Jahr	2002	ND	40.800	4.758	45.558	2,8	75.680	11.031	86.711	9,2	27,9	1,9
Jahr	1998	PAF	58.385	21.506	79.891	10,5	88.646	29.909	118.555	8,7	23,2	1,5
Jahr	1999	PAF	64.430	24.282	88.712	11,0	105.153	34.756	139.909	18,3	25,9	1,6
Jahr	2000	PAF	69.469	26.372	95.841	8,1	120.463	36.204	156.667	12,6	28,9	1,6
Jahr	2001	PAF	74.081	28.450	102.531	6,9	127.483	42.262	169.745	8,9	31,2	1,7
Jahr	2002	PAF	71.326	25.936	97.262	-5,4	126.388	36.011	162.399	-4,5	30,1	1,7
Jahr	1998	R 10	434.216	95.526	529.742	6,0	877.587	164.848	1.042.435	6,9	31,8	2,0
Jahr	1999	R 10	482.397	101.337	583.734	10,2	980.080	168.481	1.148.561	10,2	33,3	2,0
Jahr	2000	R 10	492.222	113.262	605.484	4,0	995.589	188.315	1.183.904	3,2	34,1	2,0
Jahr	2001	R 10	514.143	115.387	629.530	3,9	1.017.000	191.624	1.208.624	2,0	34,4	1,9
Jahr	2002	R 10	514.464	111.582	626.046	-0,4	993.516	178.152	1.171.668	-2,4	33,2	1,9
Jahr	1998	OBB	6.310.422	2.233.515	8.543.937	5,8	21.628.623	4.714.425	26.343.048	4,0	38,4	3,1
Jahr	1999	OBB	6.675.503	2.306.706	8.982.209	5,1	22.238.848	4.876.171	27.115.019	3,0	39,1	3,0
Jahr	2000	OBB	7.010.485	2.676.334	9.686.819	7,9	22.885.332	5.643.455	28.528.787	5,2	40,9	2,9
Jahr	2001	OBB	7.051.519	2.392.385	9.443.904	-2,5	22.982.224	5.271.137	28.253.361	-1,0	40,4	3,0
Jahr	2002	OBB	6.743.246	2.331.576	9.074.822	-3,8	21.548.450	4.939.140	26.487.590	-5,8	37,8	2,9
Jahr	1998	BAY	16.541.046	3.949.975	20.491.021	4,8	60.390.997	8.171.745	68.562.742	2,7	34,8	3,3
Jahr	1999	BAY	17.352.940	4.100.415	21.453.355	4,8	62.404.981	8.477.112	70.882.093	3,4	35,7	3,3
Jahr	2000	BAY	18.195.062	4.601.122	22.796.184	6,3	64.506.649	9.536.877	74.043.526	4,4	37,2	3,2
Jahr	2001	BAY	18.470.053	4.277.982	22.748.035	-0,2	65.399.834	9.108.562	74.508.396	0,6	37,5	3,3
Jahr	2002	BAY	17.849.699	4.229.678	22.079.377	-2,8	62.021.370	8.734.947	70.756.317	-4,5	35,7	3,2

Fremdenverkehr in der Region 10 Ingolstadt (5-Jahres-Vergleich)

Quelle: Bayerisches Landesamt für Statistik und Datenverarbeitung; München

Stadt Ingolstadt; Stadtentwicklung und Statistik

Jahr	Jahr	Ort	Ankünfte aus der BRD	Ankünfte aus dem Ausland	Ankünfte insgesamt	Veränderung zum Vorjahr %	Übernachtungen aus der BRD	Übernachtungen aus dem Ausland	Übernachtungen insgesamt	Veränderung zum Vorjahr %	Auslastung der Betten	Durchschn. Aufenthaltsdauer
Entwicklung von 1998 bis 2002												
1998	2002	IN	+10.604	+9.747	+20.351	-16,2	+14.263	+8.526	+22.789	-20	-2,1	-0,1
1998	2002	EI	+48.718	+679	+49.397	-0,9	+44.505	-4.046	+40.459	-6,3	+1,1	-0,2
1998	2002	ND	+7.985	+1.200	+9.185	+3,8	+19.419	+2.722	+22.141	+8,2	+2,1	+0,1
1998	2002	PAF	+12.941	+4.430	+17.371	-15,9	+37.742	+6.102	+43.844	-13,2	+6,9	+0,2
1998	2002	R 10	+80.248	+16.056	+96.304	-6,4	+115.929	+13.304	+129.233	-9,3	+1,4	-0,1
1998	2002	Obb	+432.824	+98.061	+530.885	-9,6	-80.173	+224.715	+144.542	-9,8	-0,6	-0,2
1998	2002	Bay	+1.308.653	+279.703	+1.588.356	-7,6	+1.630.373	+563.202	+2.193.575	-7,2	+0,9	-0,1

Entwicklung von 1998 bis 2002 in Prozent

1998	2002	IN	+ 9,3%	+ 29,8%	+ 13,8%	.	+ 6,7%	+ 12,6%	+ 8,2%	.	- 5,3%	- 5,3%
1998	2002	EI	+ 21,3%	+ 1,8%	+ 18,5%	.	+ 8,5%	- 6,9%	+ 7,0%	.	+ 3,4%	- 9,1%
1998	2002	ND	+ 24,3%	+ 33,7%	+ 25,3%	.	+ 34,5%	+ 32,8%	+ 34,3%	.	+ 8,1%	+ 5,6%
1998	2002	PAF	+ 22,2%	+ 20,6%	+ 21,7%	.	+ 42,6%	+ 20,4%	+ 37,0%	.	+ 29,7%	+ 13,3%
1998	2002	R 10	+ 18,5%	+ 16,8%	+ 18,2%	.	+ 13,2%	+ 8,1%	+ 12,4%	.	+ 4,4%	- 5,0%
1998	2002	Obb	+ 6,9%	+ 4,4%	+ 6,2%	.	- 0,4%	+ 4,8%	+ 0,5%	.	- 1,6%	- 6,5%
1998	2002	Bay	+ 7,9%	+ 7,1%	+ 7,8%	.	+ 2,7%	+ 6,9%	+ 3,2%	.	+ 2,6%	- 3,0%

Entwicklung des Fremdenverkehrs in Prozent

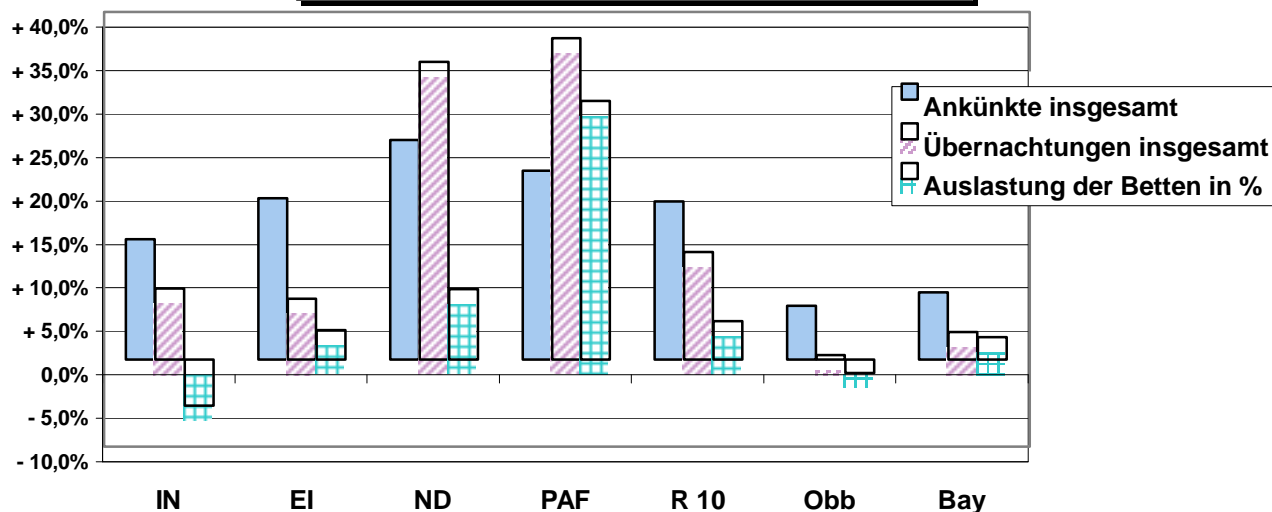

Erläuterungen:

Berücksichtigt sind alle geöffneten Beherbergungsbetriebe, die nach Einrichtung und Zweckbestimmung dazu dienen, mehr als acht Gäste (im Reiseverkehr) gleichzeitig zu beherbergen.

Einbezogen sind alle angebotenen Gästebetten, ohne Berücksichtigung behelfsmäßiger Schlafgelegenheiten (z.B. Schlafcouchen, Liegen, Kinderbetten), die bei Überbelegung zusätzlich zur Verfügung stehen. Das Angebot bezieht sich auf die tatsächlich angebotenen Beherbergungsmöglichkeiten.

Die durchschnittliche Aufenthaltsdauer der Gäste wird errechnet als Quotient der Gästeübernachtungen und der Gästeankünfte. Die durchschnittliche Auslastung der angebotenen Betten ist der rechnerische Wert, der die prozentuale Inanspruchnahme der Übernachtungsmöglichkeiten (Bettentage) im Berichtszeitraum ausdrückt (Übernachtungen x 100 / Bettentage). Die Zahl der Bettentage wird bei der Auslastung des Angebots durch Multiplikation der angebotenen Betten mit der Zahl der betrieblichen Öffnungstage im Berichtszeitraum ermittelt.

Fremdenverkehr in der Region 10 Ingolstadt (1-Jahres-Vergleich)												
Quelle: Bayerisches Landesamt für Statistik und Datenverarbeitung; München										Stadt Ingolstadt; Stadtentwicklung und Statistik		
Quartal	Jahr	Ort	Ankünfte aus der BRD	Ankünfte aus dem Ausland	Ankünfte insgesamt	Veränderung zum Vorjahr %	Übernachtungen aus der BRD	Übernachtungen aus dem Ausland	Übernachtungen insgesamt	Veränderung zum Vorjahr %	Auslastung der Betten in %	Durchschn. Aufenthaltsdauer
1. Qu.	2002	IN	26.170	9.301	35.471	-1,7	47.959	15.978	63.937	-13,0	34,6	1,8
2. Qu.	2002	IN	33.188	10.454	43.642	1,7	58.853	17.605	76.458	-3,0	38,3	1,8
3. Qu.	2002	IN	34.540	12.758	47.298	6,0	60.854	21.439	82.293	+1,7	38,7	1,8
4. Qu.	2002	IN	32.036	9.823	41.859	13,0	57.675	18.504	76.179	+7,1	36,2	1,8
1. Qu.	2003	IN	27.329	10.152	37.481	5,7	51.848	19.770	71.618	+12,0	35,3	1,9
1. Qu.	2002	EI	45.804	7.972	53.776	-7,6	89.066	11.234	100.300	-9,1	22,1	1,8
2. Qu.	2002	EI	80.904	11.633	92.537	-3,5	165.924	16.683	182.607	-8,0	37,7	2,0
3. Qu.	2002	EI	94.187	14.679	108.866	1,2	197.324	20.848	218.172	-2,7	45,0	2,0
4. Qu.	2002	EI	56.152	5.009	61.161	-2,4	113.072	7.458	120.530	-8,9	25,9	2,0
1. Qu.	2003	EI	43.962	5.799	49.761	-7,5	91.855	8.844	100.699	+0,4	23,5	2,0
1. Qu.	2002	ND	7.190	870	8.060	-4,2	14.026	2.817	16.843	+7,0	23,1	2,1
2. Qu.	2002	ND	11.648	1.234	12.882	8,2	20.050	2.421	22.471	+3,9	29,1	1,7
3. Qu.	2002	ND	12.718	1.381	14.099	1,7	23.944	2.630	26.574	+6,2	33,5	1,9
4. Qu.	2002	ND	9.083	1.063	10.146	-0,9	17.059	2.825	19.884	+11,3	24,5	2,0
1. Qu.	2003	ND	6.871	852	7.723	-4,2	15.197	2.764	17.961	+6,6	22,8	2,3
1. Qu.	2002	PAF	15.990	6.173	22.163	-3,4	28.052	8.679	36.731	-8,6	28,3	1,6
2. Qu.	2002	PAF	17.758	5.237	22.995	-8,4	31.705	7.205	38.910	-15,8	29,5	1,7
3. Qu.	2002	PAF	19.266	10.536	29.802	-1,5	33.331	14.431	47.762	-1,4	35,8	1,6
4. Qu.	2002	PAF	17.205	3.784	20.989	-4,6	30.799	5.619	36.418	-4,0	26,3	1,7
1. Qu.	2003	PAF	12.956	6.416	19.372	-12,6	25.057	8.386	33.443	-9,0	25,2	1,7
1. Qu.	2002	R 10	95.154	24.316	119.470	-4,9	179.103	38.708	217.811	-9,2	25,9	1,8
2. Qu.	2002	R 10	143.498	28.558	172.056	-2,1	276.532	43.914	320.446	-7,2	35,8	1,8
3. Qu.	2002	R 10	160.711	39.354	200.065	1,9	315.453	59.348	374.801	-1,0	41,2	1,9
4. Qu.	2002	R 10	114.476	19.679	134.155	1,7	218.605	34.406	253.011	-2,4	28,3	1,9
1. Qu.	2003	R 10	91.118	23.219	114.337	-4,3	183.957	39.764	223.721	+2,7	26,5	2,0
1. Qu.	2002	OBB	1.417.328	438.299	1.855.627	-6,6	4.473.456	966.586	5.440.042	-7,4	32,0	2,9
2. Qu.	2002	OBB	1.726.811	577.931	2.304.742	-6,9	5.326.704	1.188.048	6.514.752	-10,4	36,7	2,8
3. Qu.	2002	OBB	2.026.294	770.392	2.796.686	-2,4	7.304.260	1.656.316	8.960.576	-4,7	49,8	3,2
4. Qu.	2002	OBB	1.605.509	536.581	2.142.090	1,2	4.577.115	1.123.676	5.700.791	-2,0	32,4	2,6
1. Qu.	2003	OBB	1.380.855	463.343	1.844.198	-0,6	4.302.400	1.016.360	5.318.760	-2,2	31,1	2,9
1. Qu.	2002	BAY	3.654.021	762.422	4.416.443	-3,5	12.642.163	1.736.411	14.378.574	-4,3	29,8	3,3
2. Qu.	2002	BAY	4.714.889	1.075.306	5.790.195	-5,2	15.727.263	2.147.938	17.875.201	-8,5	35,4	3,1
3. Qu.	2002	BAY	5.381.101	1.457.030	6.838.131	-1,8	20.660.245	2.987.373	23.647.618	-4,0	46,2	3,5
4. Qu.	2002	BAY	4.202.468	919.748	5.122.216	0,2	13.212.488	1.892.458	15.104.946	-1,9	30,5	2,9
1. Qu.	2003	BAY	3.531.293	795.758	4.327.051	-2,0	12.012.678	1.749.739	13.762.417	-4,3	28,6	3,2

Fremdenverkehr in der Region 10 Ingolstadt (1-Jahres-Vergleich)

Quelle: Bayerisches Landesamt für Statistik und Datenverarbeitung; München

Stadt Ingolstadt; Stadtentwicklung und Statistik

Quartal	Quartal	Ort	Ankünfte aus der BRD	Ankünfte aus dem Ausland	Ankünfte insgesamt	Veränderung zum Vorjahr %	Übernachtungen aus der BRD	Übernachtungen aus dem Ausland	Übernachtungen insgesamt	Veränderung zum Vorjahr %	Auslastung der Betten	Durchschn. Aufenthaltsdauer
---------	---------	-----	----------------------	--------------------------	--------------------	---------------------------	----------------------------	--------------------------------	--------------------------	---------------------------	-----------------------	-----------------------------

Entwicklung von 2002 bis 2003

von	bis											
1. Qu. 2002	1. Qu. 2003	IN	+1.159	+851	+2.010	+7,4	+3.889	+3.792	+7.681	+25,0	+0,7	+0,1
1. Qu. 2002	1. Qu. 2003	EI	-1.842	-2.173	-4.015	+0,2	+2.789	-2.390	+399	+9,5	+1,4	+0,2
1. Qu. 2002	1. Qu. 2003	ND	-319	-18	-337	+0,0	+1.171	-53	+1.118	-0,4	-0,3	+0,2
1. Qu. 2002	1. Qu. 2003	PAF	-3.034	+243	-2.791	-9,2	-2.995	-293	-3.288	-0,4	-3,1	+0,1
1. Qu. 2002	1. Qu. 2003	R 10	-4.036	-1.097	-5.133	+0,6	+4.854	+1.056	+5.910	+11,9	+0,6	+0,2
1. Qu. 2002	1. Qu. 2003	Obb	-36.473	+25.044	-11.429	+6,0	-171.056	+49.774	-121.282	+5,2	-0,9	0,0
1. Qu. 2002	1. Qu. 2003	Bay	-122.728	+33.336	-89.392	+1,5	-629.485	+13.328	-616.157	-0,0	-1,2	-0,1

Entwicklung von 2002 bis 2003 in Prozent

von	bis											
1. Qu. 2002	1. Qu. 2003	IN	+ 4,4%	+ 9,1%	+ 5,7%	.	+ 8,1%	+ 23,7%	+ 12,0%	.	+ 2,0%	+ 5,6%
1. Qu. 2002	1. Qu. 2003	EI	- 4,0%	- 27,3%	- 7,5%	.	+ 3,1%	- 21,3%	+ 0,4%	.	+ 6,3%	+ 11,1%
1. Qu. 2002	1. Qu. 2003	ND	- 4,4%	- 2,1%	- 4,2%	.	+ 8,3%	- 1,9%	+ 6,6%	.	- 1,3%	+ 9,5%
1. Qu. 2002	1. Qu. 2003	PAF	- 19,0%	+ 3,9%	- 12,6%	.	- 10,7%	- 3,4%	- 9,0%	.	- 11,0%	+ 6,3%
1. Qu. 2002	1. Qu. 2003	R 10	- 4,2%	- 4,5%	- 4,3%	.	+ 2,7%	+ 2,7%	+ 2,7%	.	+ 2,3%	+ 11,1%
1. Qu. 2002	1. Qu. 2003	Obb	- 2,6%	+ 5,7%	- 0,6%	.	- 3,8%	+ 5,1%	- 2,2%	.	- 2,8%	0,0%
1. Qu. 2002	1. Qu. 2003	Bay	- 3,4%	+ 4,4%	- 2,0%	.	- 5,0%	+ 0,8%	- 4,3%	.	- 4,0%	- 3,0%

Entwicklung des Fremdenverkehrs in Prozent

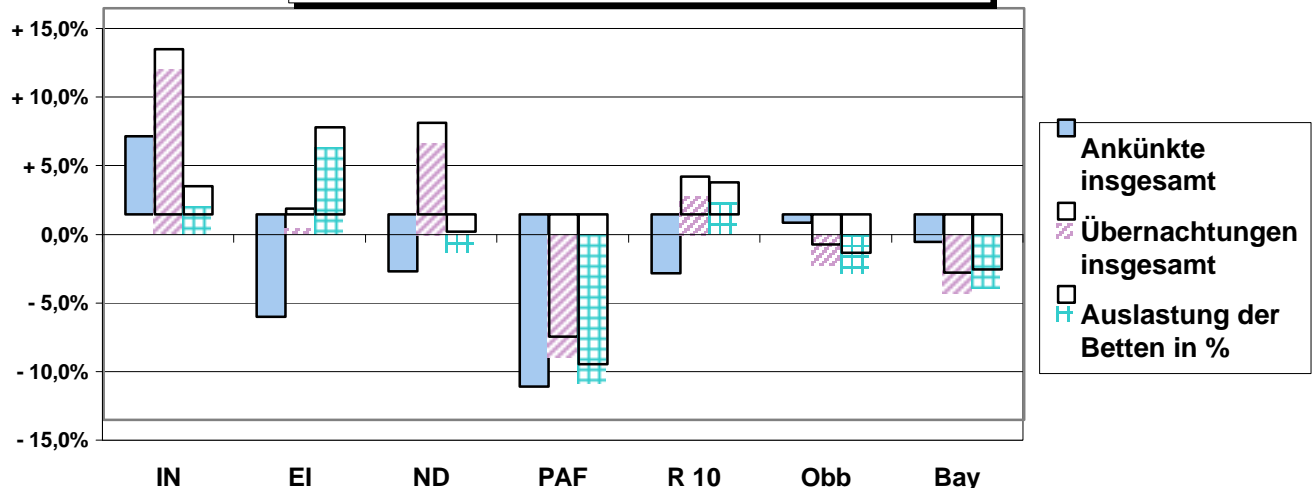

Straßenverkehrsunfälle in der Region 10 Ingolstadt (5-Jahres-Vergleich)

Quelle: Bayerisches Landesamt für Statistik und Datenverarbeitung; München

Stadt Ingolstadt; Stadtentwicklung und Statistik

	Jahr	Ort	Unfälle insgesamt	Unfälle mit Personenschaden	Unfälle mit schw. Sachschaden	sonstige Alkoholunfälle	Verunglückte Personen	davon Getötete	dav. Schwerverletzte	davon Leichtverletzte	Unfälle innerorts	dabei Getötete	dabei Schwerverletzte	Unfälle außerorts	dabei Getötete	dabei Schwerverletzte
			Unfälle insgesamt							davon innerorts			davon außerorts			
Jahr	1998	IN	811	625	137	49	809	4	118	687	699	2	95	112	2	23
Jahr	1999	IN	932	735	153	44	981	9	118	854	807	3	92	125	6	26
Jahr	2000	IN	952	753	154	45	979	8	150	821	838	3	116	114	5	34
Jahr	2001	IN	914	716	159	39	932	8	114	810	820	5	102	94	3	12
Jahr	2002	IN	905	724	137	44	923	6	139	778	798	6	116	107	0	23
Jahr	1998	EI	616	493	110	13	718	15	192	511	180	1	42	436	14	150
Jahr	1999	EI	770	601	147	22	919	25	211	683	223	3	36	547	22	175
Jahr	2000	EI	726	583	123	20	846	20	200	626	226	4	53	500	16	147
Jahr	2001	EI	800	601	174	25	924	32	204	688	236	2	41	564	30	163
Jahr	2002	EI	702	547	138	17	790	15	221	554	218	3	60	484	12	161
Jahr	1998	ND	511	418	72	21	598	14	122	462	226	1	44	285	13	78
Jahr	1999	ND	504	427	60	17	578	20	134	424	227	4	49	277	16	85
Jahr	2000	ND	524	426	72	26	615	20	117	478	233	1	39	291	19	78
Jahr	2001	ND	548	442	81	25	628	16	133	479	269	3	53	279	13	80
Jahr	2002	ND	553	451	86	16	658	16	151	491	271	3	38	282	13	113
Jahr	1998	PAF	825	652	153	20	942	17	221	704	291	0	79	534	17	142
Jahr	1999	PAF	818	602	186	30	881	13	192	676	246	3	38	572	10	154
Jahr	2000	PAF	823	612	176	35	872	22	199	651	298	4	47	525	18	152
Jahr	2001	PAF	847	640	173	34	912	15	177	720	322	1	52	525	14	125
Jahr	2002	PAF	851	646	173	32	1.002	20	195	787	289	0	34	562	20	161
Jahr	1998	R 10	2.763	2.188	472	103	3.067	50	653	2.364	1.396	4	260	1.367	46	393
Jahr	1999	R 10	3.024	2.365	546	113	3.359	67	655	2.637	1.503	13	215	1.521	54	440
Jahr	2000	R 10	3.025	2.374	525	126	3.312	70	666	2.576	1.595	12	255	1.430	58	411
Jahr	2001	R 10	3.109	2.399	587	123	3.396	71	628	2.697	1.647	11	248	1.462	60	380
Jahr	2002	R 10	3.011	2.368	534	109	3.373	57	706	2.610	1.576	12	248	1.435	45	458
Jahr	1998	OBB	25.617	20.029	4.358	1.230	27.067	388	5.221	21.458	15.715	82	2.389	9.902	306	2.832
Jahr	1999	OBB	27.161	21.103	4.722	1.336	28.694	412	5.191	23.091	16.568	102	2.320	10.593	310	2.871
Jahr	2000	OBB	26.610	20.601	4.768	1.241	27.960	385	4.952	22.623	16.467	73	2.175	10.143	312	2.777
Jahr	2001	OBB	27.406	21.423	4.862	1.121	29.179	383	4.903	23.893	16.804	76	2.200	10.602	307	2.703
Jahr	2002	OBB	26.421	20.973	4.307	1.141	28.569	359	4.695	23.515	16.730	82	2.117	9.691	277	2.578
Jahr	1998	BAY	74.298	58.410	12.973	2.915	81.512	1.284	17.104	63.124	40.663	226	6.643	33.635	1.058	10.461
Jahr	1999	BAY	78.265	61.372	13.842	3.051	85.503	1.344	17.168	66.991	42.940	243	6.631	35.325	1.101	10.537
Jahr	2000	BAY	76.214	59.792	13.424	2.998	83.554	1.383	16.519	65.652	42.347	248	6.336	33.867	1.135	10.183
Jahr	2001	BAY	77.926	60.884	14.328	2.714	84.828	1.284	15.832	67.712	43.091	269	6.254	34.835	1.015	9.578
Jahr	2002	BAY	74.782	58.657	13.288	2.837	81.383	1.213	14.739	65.431	42.378	257	5.947	32.404	956	8.792

Straßenverkehrsunfälle in der Region 10 Ingolstadt (5-Jahres-Vergleich)

Quelle: Bayerisches Landesamt für Statistik und Datenverarbeitung; München

Stadt Ingolstadt; Stadtentwicklung und Statistik

Jahr	Jahr	Ort	Unfälle insgesamt	Unfälle mit Personenschaden	Unfälle mit schw. Sachschaden	sonstige Alkoholfälle	Verunglückte Personen	davon Getötete	dav. Schwerverletzte	davon Leichtverletzte	Unfälle nur innerorts	dabei Getötete	dabei Schwerverletzte	Unfälle außerorts	dabei Getötete	dabei Schwerverletzte
------	------	-----	-------------------	-----------------------------	-------------------------------	-----------------------	-----------------------	----------------	----------------------	-----------------------	-----------------------	----------------	-----------------------	-------------------	----------------	-----------------------

Entwicklung von 1998 bis 2002

			Unfälle insgesamt								davon innerorts			davon außerorts		
1998	2002	IN	+94	+99	0	-5	+114	+2	+21	+91	+99	+4	+21	-5	-2	0
1998	2002	EI	+86	+54	+28	+4	+72	0	+29	+43	+38	+2	+18	+48	-2	+11
1998	2002	ND	+42	+33	+14	-5	+60	+2	+29	+29	+45	+2	-6	-3	0	+35
1998	2002	PAF	+26	-6	+20	+12	+60	+3	-26	+83	-2	0	-45	+28	+3	+19
1998	2002	R 10	+248	+180	+62	+6	+306	+7	+53	+246	+180	+8	-12	+68	-1	+65
1998	2002	Obb	+804	+944	-51	-89	+1.502	-29	-526	+2.057	+1.015	0	-272	-211	-29	-254
1998	2002	Bay	+484	+247	+315	-78	-129	-71	-2.365	+2.307	+1.715	+31	-696	-1.231	-102	-1.669

Entwicklung von 1998 bis 2002 in Prozent

1998	2002	IN	+ 11,6%	+ 15,8%	0,0%	- 10,2%	+ 14,1%	+ 50,0%	+ 17,8%	+ 13,2%	+ 14,2%	+ 200,0%	+ 22,1%	- 4,5%	- 100,0%	0,0%
1998	2002	EI	+ 14,0%	+ 11,0%	+ 25,5%	+ 30,8%	+ 10,0%	0,0%	+ 15,1%	+ 8,4%	+ 21,1%	+ 200,0%	+ 42,9%	+ 11,0%	- 14,3%	+ 7,3%
1998	2002	ND	+8,2%	+7,9%	+19,4%	-23,8%	+10,0%	+14,3%	+23,8%	+6,3%	+19,9%	+200,0%	-13,6%	-1,1%	0,0%	+44,9%
1998	2002	PAF	+3,2%	-0,9%	+13,1%	+60,0%	+6,4%	+17,6%	-11,8%	+11,8%	-0,7%	0,0%	-57,0%	+5,2%	+17,6%	+13,4%
1998	2002	R 10	+9,0%	+8,2%	+13,1%	+5,8%	+10,0%	+14,0%	+8,1%	+10,4%	+12,9%	+200,0%	-4,6%	+5,0%	-2,2%	+16,5%
1998	2002	Obb	+3,1%	+4,7%	-1,2%	-7,2%	+5,5%	-7,5%	-10,1%	+9,6%	+6,5%	0,0%	-11,4%	-2,1%	-9,5%	-9,0%
1998	2002	Bay	+0,7%	+0,4%	+2,4%	-2,7%	-0,2%	-5,5%	-13,8%	+3,7%	+4,2%	+13,7%	-10,5%	-3,7%	-9,6%	-16,0%

Entwicklung der Straßenverkehrsunfälle in Prozent

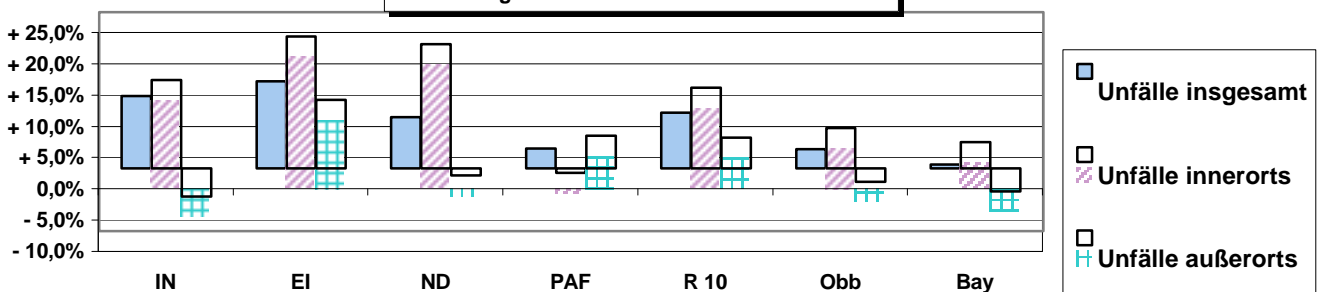

Erläuterungen:

Alle mit Verkehrsunfallanzeigen gemeldeten Unfälle, bei denen infolge des Fahrverkehrs auf öffentlichen Wegen und Plätzen Personen getötet oder verletzt wurden oder Sachschaden entstanden ist. Zu den Unfällen mit Sachschaden zählen die schwerwiegenden Unfälle mit Sachschaden im engeren Sinne, bei denen ein Straftatbestand oder eine Ordnungswidrigkeit (Bußgeld) vorlag und gleichzeitig mindestens ein Kfz aufgrund eines Unfallschadens von der Unfallstelle abgeschleppt werden mußte, sowie sonstige Sachschadensunfälle unter Alkoholeinwirkung (mindestens ein Unfallbeteiligter stand unter Alkoholeinwirkung und alle Kfz (falls beteiligt), waren noch fahrbereit).

Straßenverkehrsunfälle in der Region 10 Ingolstadt (1-Jahres-Vergleich)

Quelle: Bayerisches Landesamt für Statistik und Datenverarbeitung; München

Stadt Ingolstadt; Stadtentwicklung und Statistik

Quartal	Jahr	Ort	Unfälle insgesamt	Unfälle mit Personenschaden	Unfälle mit schw. Sachschaden	sonstige Alkoholfälle	Verunglückte Personen	davon Getötete	dav. Schwerverletzte	davon Leichtverletzte	Unfälle innerorts	dabei Getötete	dabei Schwerverletzte	Unfälle außerorts	dabei Getötete	dabei Schwerverletzte
			Unfälle insgesamt							davon innerorts			davon außerorts			
1. Qu.	2002	IN	185	145	25	15	190	1	23	166	156	1	17	29	0	6
2. Qu.	2002	IN	228	182	39	7	223	0	35	188	203	0	29	25	0	6
3. Qu.	2002	IN	266	219	37	10	291	4	52	235	236	4	43	30	0	9
4. Qu.	2002	IN	226	178	36	12	219	1	29	189	203	1	27	23	0	2
1. Qu.	2003	IN	183	132	42	9	162	0	17	143	160	0	15	23	0	2
1. Qu.	2002	EI	121	89	28	4	126	3	20	103	40	1	4	81	2	16
2. Qu.	2002	EI	198	165	26	7	239	6	73	160	66	1	20	132	5	53
3. Qu.	2002	EI	188	150	36	2	219	2	78	139	56	0	24	132	2	54
4. Qu.	2002	EI	195	143	48	4	206	4	50	152	56	1	12	139	3	38
1. Qu.	2003	EI	142	107	30	5	146	1	34	111	42	0	6	100	1	28
1. Qu.	2002	ND	127	101	22	4	162	3	34	125	44	2	6	83	1	28
2. Qu.	2002	ND	137	112	22	3	173	4	42	127	62	1	15	75	3	27
3. Qu.	2002	ND	148	127	17	4	173	7	46	120	87	0	9	61	7	37
4. Qu.	2002	ND	141	111	25	5	150	2	29	119	78	0	8	63	2	21
1. Qu.	2003	ND	112	85	22	5	135	2	39	94	50	0	16	62	2	23
1. Qu.	2002	PAF	187	142	37	8	221	3	46	172	70	0	17	117	3	29
2. Qu.	2002	PAF	213	162	47	4	276	5	66	205	72	0	6	141	5	60
3. Qu.	2002	PAF	228	181	37	10	267	7	39	221	86	0	5	142	7	34
4. Qu.	2002	PAF	223	161	52	10	238	5	44	189	61	0	6	162	5	38
1. Qu.	2003	PAF	173	126	44	3	197	8	26	163	62	0	8	111	8	18
1. Qu.	2002	R 10	620	477	112	31	699	10	123	566	310	4	44	310	6	79
2. Qu.	2002	R 10	776	621	134	21	911	15	216	680	403	2	70	373	13	146
3. Qu.	2002	R 10	830	677	127	26	950	20	215	715	465	4	81	365	16	134
4. Qu.	2002	R 10	785	593	161	31	813	12	152	649	398	2	53	387	10	99
1. Qu.	2003	R 10	610	450	138	22	640	11	112	511	314	0	45	296	11	67
1. Qu.	2002	OBB	5.246	4.021	990	235	5.743	78	925	4.740	3.155	22	371	2.091	56	554
2. Qu.	2002	OBB	7.123	5.905	955	263	7.870	87	1.374	6.409	4.625	19	602	2.498	68	772
3. Qu.	2002	OBB	7.692	6.195	1.167	330	8.347	113	1.408	6.826	4.907	24	666	2.785	89	742
4. Qu.	2002	OBB	6.360	4.852	1.195	313	6.609	81	988	5.540	4.043	17	478	2.317	64	510
1. Qu.	2003	OBB	5.071	3.680	1.127	264	5.188	60	805	4.323	3.007	13	313	2.064	47	492
1. Qu.	2002	BAY	14.857	11.264	3.006	587	16.148	261	2.785	13.102	7.888	58	1.014	6.969	203	1.771
2. Qu.	2002	BAY	19.614	16.074	2.865	675	21.963	337	4.202	17.424	11.477	66	1.689	8.137	271	2.513
3. Qu.	2002	BAY	21.528	17.370	3.410	748	23.827	357	4.516	18.954	12.281	64	1.854	9.247	293	2.662
4. Qu.	2002	BAY	18.783	13.949	4.007	827	19.445	258	3.236	15.951	10.732	69	1.390	8.051	189	1.846
1. Qu.	2003	BAY	14.871	10.839	3.385	647	15.403	226	2.614	12.563	8.185	43	970	6.686	183	1.644

Straßenverkehrsunfälle in der Region 10 Ingolstadt (1-Jahres-Vergleich)

Quelle: Bayerisches Landesamt für Statistik und Datenverarbeitung; München

Stadt Ingolstadt; Stadtentwicklung und Statistik

Quartal	Quartal	Ort	Unfälle insgesamt	Unfälle mit Personenschaden	Unfälle mit schw. Sachschaden	sonstige Alkoholfälle	Verunglückte Personen	davon Getötete	dav. Schwerverletzte	davon Leichtverletzte	Unfälle nur innerorts	dabei Getötete	dabei Schwerverletzte	Unfälle außerorts	dabei Getötete	dabei Schwerverletzte
---------	---------	-----	-------------------	-----------------------------	-------------------------------	-----------------------	-----------------------	----------------	----------------------	-----------------------	-----------------------	----------------	-----------------------	-------------------	----------------	-----------------------

Entwicklung von 2002 bis 2003

von	bis		Unfälle insgesamt								davon innerorts			davon außerorts		
1. Qu. 2002	1. Qu. 2003	IN	-2	-13	+17	-6	-28	-1	-6	-23	+4	-1	-2	-6	0	-4
1. Qu. 2002	1. Qu. 2003	EI	+21	+18	+2	+1	+20	-2	+14	+8	+2	-1	+2	+19	-1	+12
1. Qu. 2002	1. Qu. 2003	ND	-15	-16	0	+1	-27	-1	+5	-31	+6	-2	+10	-21	+1	-5
1. Qu. 2002	1. Qu. 2003	PAF	-14	-16	+7	-5	-24	+5	-20	-9	-8	0	-9	-6	+5	-11
1. Qu. 2002	1. Qu. 2003	R 10	-10	-27	+26	-9	-59	+1	-11	-55	+4	-4	+1	-14	+5	-12
1. Qu. 2002	1. Qu. 2003	Obb	-175	-341	+137	+29	-555	-18	-120	-417	-148	-9	-58	-27	-9	-62
1. Qu. 2002	1. Qu. 2003	Bay	+14	-425	+379	+60	-745	-35	-171	-539	+297	-15	-44	-283	-20	-127

Entwicklung von 2002 bis 2003 in Prozent

von	bis															
1. Qu. 2002	1. Qu. 2003	IN	-1,1%	-9,0%	+68,0%	-40,0%	-14,7%	-100,0%	-26,1%	-13,9%	+2,6%	-100,0%	-11,8%	-20,7%	0,0%	-66,7%
1. Qu. 2002	1. Qu. 2003	EI	+17,4%	+20,2%	+7,1%	+25,0%	+15,9%	-66,7%	+70,0%	+7,8%	+5,0%	-100,0%	+50,0%	+23,5%	-50,0%	+75,0%
1. Qu. 2002	1. Qu. 2003	ND	-11,8%	-15,8%	0,0%	+25,0%	-16,7%	-33,3%	+14,7%	-24,8%	+13,6%	-100,0%	+166,7%	-25,3%	+100,0%	-17,9%
1. Qu. 2002	1. Qu. 2003	PAF	-7,5%	-11,3%	+18,9%	-62,5%	-10,9%	+166,7%	-43,5%	-5,2%	-11,4%	0,0%	-52,9%	-5,1%	+166,7%	-37,9%
1. Qu. 2002	1. Qu. 2003	R 10	-1,6%	-5,7%	+23,2%	-29,0%	-8,4%	+10,0%	-8,9%	-9,7%	+1,3%	-100,0%	+2,3%	-4,5%	+83,3%	-15,2%
1. Qu. 2002	1. Qu. 2003	Obb	-3,3%	-8,5%	+13,8%	+12,3%	-9,7%	-23,1%	-13,0%	-8,8%	-4,7%	-40,9%	-15,6%	-1,3%	-16,1%	-11,2%
1. Qu. 2002	1. Qu. 2003	Bay	+0,1%	-3,8%	+12,6%	+10,2%	-4,6%	-13,4%	-6,1%	-4,1%	+3,8%	-25,9%	-4,3%	-4,1%	-9,9%	-7,2%

Entwicklung der Straßenverkehrsunfälle in Prozent

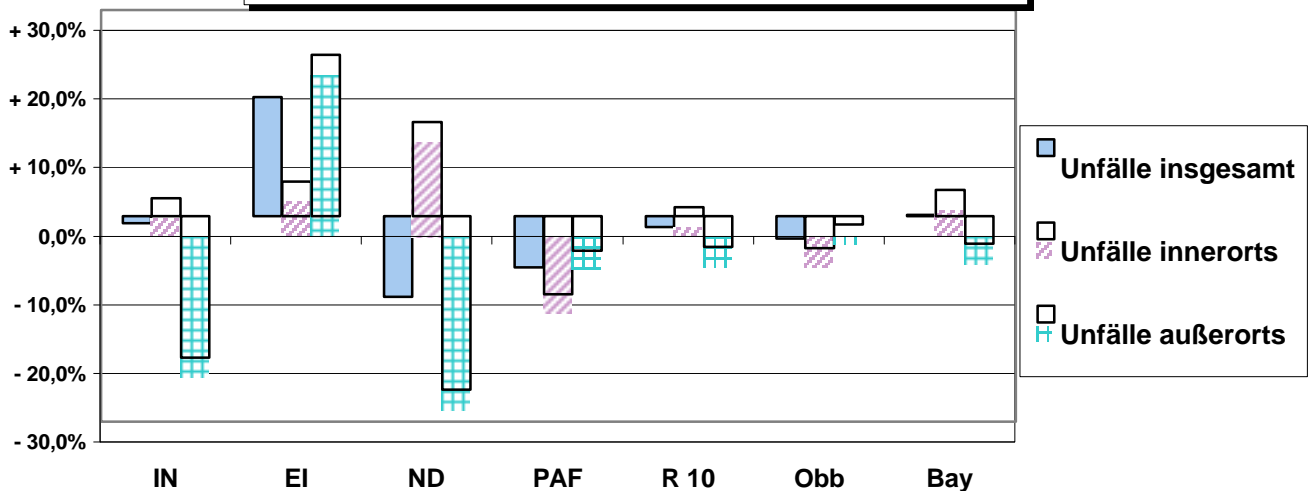

Flächennutzung in den Gemeinden der Region 10 (Entwicklung 1997 - 2001)

Quelle: Bayerisches Landesamt für Statistik und Datenverarbeitung; München

Stadt Ingolstadt, Stadtentwicklung und Statistik

Gde. Schl. Nr.	Gebiet	Gebietsfläche	hiervon Siedlungs- und Verkehrsfläche		Gebäude- und Freifläche								Betriebsfläche				Erholungsfläche					
					insgesamt				darunter				insgesamt				insgesamt					
					Wohnen		Gewerbe/ Industrie		Wohnen		Gewerbe/ Industrie		Wohnen		Gewerbe/ Industrie		Wohnen		Gewerbe/ Industrie			
					Fläche	Anteil an der Gesamtfläche	Veränderung 2001 gegenüber 1997	Fläche	Anteil an der Gesamtfläche	Veränderung 2001 gegenüber 1997	Fläche	Veränderung 2001 gegenüber 1997	Fläche	Veränderung 2001 gegenüber 1997	Fläche	Anteil an der Gesamtfläche	Veränderung 2001 gegenüber 1997	Fläche	Anteil an der Gesamtfläche	Veränderung 2001 gegenüber 1997		
		%	ha	%	ha	%	ha	%	ha				ha	%	ha	%	ha	%	ha	%		
161	Ingolstadt	13.335	4.450	33,4	264	6,3	2.803	21,0	164	6,2	1.323	102	558	40	80	0,6	6	8,4	374	2,8	56	17,5
176	Lkr. Eichstätt																					
111	Adelschlag	5.199	314	6,0	12	3,9	120	2,3	11	10,0	56	3	7	1	10	0,2	-	-	4	0,1	0	4,2
112	Altmanstein, M	11.429	891	7,8	52	6,3	325	2,8	44	15,7	143	24	9	4	11	0,1	1	9,2	19	0,2	4	26,6
114	Beilngries, St	10.013	914	9,1	32	3,6	372	3,7	29	8,5	158	17	37	4	66	0,7	18	37,5	27	0,3	11	66,0
116	Böhmfeld	1.628	113	7,0	2	1,4	46	2,8	0	0,5	29	4	1	-	8	0,5	0	1,3	3	0,2	-	-
118	Buxheim	2.250	254	11,3	13	5,3	117	5,2	8	7,8	69	7	4	-0	3	0,1	-3	-54,7	12	0,6	4	50,4
120	Denkendorf	4.789	470	9,8	7	1,4	192	4,0	6	3,4	88	10	21	5	15	0,3	-0	-1,9	12	0,3	-	-
121	Dollnstein, M	4.055	330	8,1	3	0,9	118	2,9	4	3,9	60	4	15	2	8	0,2	-1	-8,5	4	0,1	0	0,3
122	Egweil	939	93	9,9	3	3,9	44	4,7	3	6,3	25	4	3	-1	1	0,2	1	XX	2	0,2	-1	-23,9
123	Eichstätt, GKSt	4.785	687	14,3	31	4,7	357	7,5	23	6,9	171	10	41	2	67	1,4	-2	-2,9	26	0,5	5	21,9
124	Eitensheim	1.572	182	11,6	9	5,5	90	5,7	4	5,1	45	7	10	4	8	0,5	-1	-15,8	4	0,2	-	-
126	Gaimersheim, M	2.821	535	19,0	43	8,7	328	11,6	32	10,7	183	21	28	7	6	0,2	-	-	18	0,6	5	34,9
129	Großmehring	4.738	580	12,2	22	4,0	282	6,0	18	6,9	99	16	21	5	40	0,8	3	7,9	28	0,6	5	22,4
131	Hepberg	416	115	27,6	6	5,3	63	15,0	6	11,6	44	4	1	0	1	0,2	-0	-2,0	5	1,3	-1	-9,8
132	Hitzhofen	3.382	196	5,8	11	5,9	88	2,6	8	10,1	51	10	2	0	10	0,3	0	3,1	6	0,2	1	20,2
137	Kinding, M	5.172	445	8,6	47	11,9	136	2,6	27	24,4	47	10	18	7	6	0,1	-3	-31,7	25	0,5	5	21,9
138	Kipfenberg, M	8.149	574	7,0	29	5,3	220	2,7	12	5,8	101	9	20	3	17	0,2	-0	-1,1	21	0,3	5	30,7
139	Kösching, M	5.562	561	10,1	42	8,1	315	5,7	22	7,6	123	15	37	-0	7	0,1	5	XX	24	0,4	9	59,0
143	Lenting	847	255	30,2	4	1,6	156	18,4	3	2,0	76	6	35	5	0	0,0	-1	-68,8	9	1,0	1	14,8
147	Mindelstetten	2.272	205	9,0	3	1,6	69	3,0	3	4,5	32	2	1	0	3	0,2	-0	-7,0	3	0,1	-	-
148	Mörnsheim, M	3.348	246	7,4	2	1,0	78	2,3	3	4,6	32	3	19	1	110	3,3	-1	-0,5	3	0,1	-1	-12,9
149	Nassenfels, M	1.846	184	10,0	9	5,3	80	4,3	8	11,2	34	5	5	2	2	0,1	0	3,3	3	0,2	-0	-0,3
150	Oberdolling	1.937	163	8,4	4	2,3	55	2,9	4	8,7	25	5	4	1	4	0,2	-	-	3	0,2	0	6,9
153	Pförring, M	4.354	396	9,1	22	5,9	173	4,0	20	13,4	63	6	8	6	15	0,4	6	69,5	10	0,2	1	11,8
155	Pollenfeld	4.560	338	7,4	25	7,8	132	2,9	25	23,0	42	7	10	2	6	0,1	-1	-9,3	6	0,1	1	20,9
160	Schernfeld	5.222	363	7,0	4	1,0	142	2,7	-6	-4,1	50	9	18	4	60	1,2	4	6,9	10	0,2	1	7,0
161	Stammham	3.904	291	7,4	18	6,6	123	3,1	12	11,3	71	13	1	-0	6	0,1	2	39,7	6	0,2	1	12,0
164	Titting, M	7.109	528	7,4	59	12,5	169	2,4	34	25,1	39	9	26	4	85	1,2	-2	-2,3	13	0,2	5	53,2
165	Walting	3.975	303	7,6	73	31,6	125	3,1	38	43,2	46	11	19	8	20	0,5	6	44,7	8	0,2	2	36,6
166	Wellheim, M	3.381	259	7,7	7	2,8	120	3,5	7	5,8	63	8	8	-	5	0,1	0	9,8	3	0,1	0	5,0
167	Wettstetten	1.249	205	16,4	6	2,8	117	9,5	2	1,8	79	7	1	1	2	0,2	-	-	12	1,0	3	34,8
444	Gemeindefreie Gebiete	542	9	1,7	-	-	0	-	-	XX	0	-	0	-	0	-	-	XX	0	-	-	XX
	Insgesamt	121.445	10.999	9,1	598	5,7	4.749	3,9	413	9,5	2.142	265	431	77	603	0,5	32	5,6	330	0,3	66	24,9

		Flächennutzung in den Gemeinden der Region 10 (Entwicklung 1997 - 2001)																			
		Quelle: Bayerisches Landesamt für Statistik und Datenverarbeitung; München												Stadt Ingolstadt, Stadtentwicklung und Statistik							
Gde. Schl. Nr.	Gebiet	Verkehrsfläche				Landwirtschaftsfläche				Waldfläche				Wasserfläche				Flächen anderer Nutzung			
		insgesamt				insgesamt				insgesamt				insgesamt				insgesamt			
		Fläche	Anteil an Gesamt- fläche	Veränderung 2001 gegenüber 1997		Fläche	Anteil an Gesamt- fläche	Veränderung 2001 gegenüber 1997		Fläche	Anteil an Gesamt- fläche	Veränderung 2001 gegenüber 1997		Fläche	Anteil an Gesamt- fläche	Veränderung 2001 gegenüber 1997		Fläche	Anteil an Gesamt- fläche	Veränderung 2001 gegenüber 1997	
		ha	%	ha	%	ha	%	ha	%	ha	%	ha	%	ha	%	ha	%	ha	%	ha	%
161	Ingolstadt	1.187	8,9	41	3,5	6.341	47,6	-371	-5,5	1.756	13,2	58	3,4	605	4,5	12	2,0	188	1,4	35	22,7
176	Lkr. Eichstätt																				
111	Adelschlag	184	3,5	1	0,4	2.431	46,8	-12	-0,5	2.431	46,8	-0	-0,0	8	0,2	-0	-0,4	10	0,2	1	8,0
112	Altmanstein, M	538	4,7	3	0,6	5.896	51,6	-51	-0,9	4.592	40,2	-1	-0,0	21	0,2	0	0,9	28	0,2	0	0,5
114	Beilngries, St	499	5,0	3	0,5	5.772	57,6	-79	-1,3	3.143	31,4	-0	-0,0	93	0,9	19	25,5	41	0,4	-1	-2,0
116	Böhmfeld	61	3,7	1	2,0	711	43,7	-1	-0,2	793	48,7	-0	-0,0	0	0,0	-0	-2,2	6	0,3	0	0,7
118	Buxheim	122	5,4	-1	-0,7	1.502	66,8	-42	-2,7	443	19,7	20	4,7	45	2,0	17	61,2	5	0,2	-3	-33,9
120	Denkendorf	250	5,2	1	0,2	1.972	41,2	-7	-0,4	2.333	48,7	0	0,0	6	0,1	0	6,5	9	0,2	-	-
121	Dollnstein, M	201	5,0	-1	-0,4	1.320	32,6	-3	-0,2	2.319	57,2	-	-	56	1,4	-	-	30	0,7	-0	-0,1
122	Egweil	45	4,8	0	0,3	687	73,1	-7	-1,0	148	15,7	-0	-0,0	7	0,7	-0	-5,6	5	0,5	4	XX
123	Eichstätt, GKSt	289	6,0	3	1,0	1.939	40,5	-28	-1,4	1.972	41,2	-1	-0,0	65	1,4	-0	-0,2	70	1,5	0	0,1
124	Eitensheim	80	5,1	-0	-0,6	1.065	67,8	-8	-0,7	318	20,3	5	1,6	4	0,3	-0	-2,0	3	0,2	0	14,8
126	Gaimersheim, M	185	6,6	7	3,7	1.891	67,0	-45	-2,3	372	13,2	1	0,3	12	0,4	0	3,6	11	0,4	0	4,1
129	Großmehring	259	5,5	-1	-0,6	3.191	67,4	-22	-0,7	522	11,0	0	0,0	336	7,1	-6	-1,8	79	1,7	3	4,2
131	Hepberg	46	11,0	-0	-0,2	248	59,6	-6	-2,5	3	0,6	1	38,0	0	0,1	0	2,9	50	12,1	-0	-0,1
132	Hitzhofen	97	2,9	0	0,2	1.113	32,9	-20	-1,8	2.062	61,0	11	0,5	2	0,1	0	2,4	4	0,1	-0	-10,1
137	Kinding, M	278	5,4	15	5,8	1.947	37,6	-140	-6,7	2.600	50,3	40	1,6	113	2,2	2	1,4	66	1,3	55	XX
138	Kipfenberg, M	322	3,9	12	3,7	2.892	35,5	-62	-2,1	4.600	56,4	21	0,4	50	0,6	-1	-1,0	28	0,3	14	99,4
139	Kösching, M	214	3,8	6	2,9	2.450	44,0	-73	-2,9	2.534	45,6	30	1,2	11	0,2	0	2,3	7	0,1	1	9,6
143	Lenting	90	10,6	0	0,5	475	56,1	-13	-2,7	24	2,8	8	54,4	6	0,7	1	24,5	87	10,3	-0	-0,3
147	Mindelstetten	129	5,7	0	0,3	1.625	71,5	-3	-0,2	427	18,8	-0	-0,0	7	0,3	-0	-2,8	8	0,4	0	0,6
148	Mörnsheim, M	162	4,9	-0	-0,0	1.486	44,4	-2	-0,1	1.457	43,5	-1	-0,0	21	0,6	0	0,2	30	0,9	0	0,7
149	Nassenfels, M	98	5,3	1	1,1	1.103	59,8	-10	-0,9	532	28,8	0	0,0	22	1,2	-0	-1,8	6	0,3	1	28,2
150	Oberdolling	101	5,2	-1	-0,9	1.244	64,2	-4	-0,3	519	26,8	-0	-0,0	7	0,3	-	-	4	0,2	0	1,0
153	Pförring, M	212	4,9	0	0,1	3.097	71,1	-32	-1,0	545	12,5	25	4,7	161	3,7	8	5,0	140	3,2	-28	-16,6
155	Pollenfeld	193	4,2	-1	-0,3	2.274	49,9	-23	-1,0	1.934	42,4	-2	-0,1	1	0,0	0	4,3	14	0,3	-1	-3,6
160	Schernfeld	195	3,7	1	0,7	2.378	45,5	-2	-0,1	2.387	45,7	-0	-0,0	0	0,0	-	-	50	1,0	2	5,2
161	Stammham	156	4,0	3	1,7	980	25,1	-20	-2,0	2.544	65,2	2	0,1	3	0,1	1	26,2	87	2,2	0	0,2
164	Titting, M	334	4,7	20	6,3	4.578	64,4	-61	-1,3	1.878	26,4	-5	-0,3	21	0,3	3	15,1	32	0,4	7	28,0
165	Walting	157	4,0	30	23,1	1.353	34,0	-168	-11,1	2.187	55,0	37	1,7	57	1,4	2	3,6	67	1,7	54	XX
166	Wellheim, M	133	3,9	-0	-0,1	1.233	36,5	-7	-0,5	1.864	55,1	-1	-0,0	16	0,5	-0	-0,1	7	0,2	0	0,8
167	Wettstetten	74	5,9	0	0,4	799	64,0	-5	-0,7	183	14,7	-0	-0,0	2	0,1	-	-	60	4,8	-0	-0,3
444	Gemeindefreie Gebiete	9	1,7	-	-	1	0,2	-	-	531	98,1	-	-	0	-	-	XX	0	-	-	XX
	Insgesamt	5.714	4,7	102	1,8	59.656	49,1	-957	-1,6	48.197	39,7	190	0,4	1.155	1,0	45	4,1	1.042	0,9	110	11,9

Flächennutzung in den Gemeinden der Region 10 (Entwicklung 1997 - 2001)

Quelle: Bayerisches Landesamt für Statistik und Datenverarbeitung; München

Stadt Ingolstadt, Stadtentwicklung und Statistik

Gde. Schl. Nr.	Gebiet	Gebietsfläche	hiervon Siedlungs- und Verkehrsfläche			Gebäude- und Freifläche								Betriebsfläche				Erholungsfläche				
						insgesamt			darunter				insgesamt				insgesamt					
			Fläche	Anteil an der Gesamtfläche	Veränderung 2001 gegenüber 1997	Fläche	Anteil an der Gesamtfläche	Veränderung 2001 gegenüber 1997	Wohnen		Gewerbe/ Industrie		Fläche	Veränderung 2001 gegenüber 1997	Fläche	Veränderung 2001 gegenüber 1997	Fläche	Anteil an der Gesamtfläche	Veränderung 2001 gegenüber 1997	Fläche	Anteil an der Gesamtfläche	Veränderung 2001 gegenüber 1997
									Fläche	Veränderung 2001 gegenüber 1997	Fläche	Veränderung 2001 gegenüber 1997										
		%	ha	%	ha	%	ha	%	ha				ha	%	ha	%	ha	%	ha	%		
185	Lkr. Neuburg-Schrobenhausen																					
113	Aresing	2.989	293	9,8	20	7,5	137	4,6	19	16,3	47	6	14	5	13	0,4	-0	-0,1	4	0,1	1	43,9
116	Berg im Gau	2.261	151	6,7	9	6,6	74	3,3	9	13,6	20	3	1	-0	9	0,4	3	51,1	3	0,1	0	10,4
118	Bergheim	2.895	220	7,6	8	3,7	77	2,6	6	8,8	33	3	1	-0	28	1,0	0	0,0	5	0,2	0	8,6
123	Brunnen	3.212	254	7,9	14	5,8	81	2,5	12	16,7	27	5	2	2	3	0,1	-1	-24,1	7	0,2	1	25,3
125	Burgheim, M	4.973	559	11,2	12	2,2	223	4,5	1	0,4	85	7	18	2	41	0,8	-72	-63,9	9	0,2	2	26,1
127	Ehekirchen	6.277	477	7,6	27	5,9	202	3,2	23	12,9	63	12	9	0	12	0,2	1	8,2	6	0,1	-0	-0,3
131	Gachenbach	3.025	299	9,9	35	13,1	119	3,9	16	15,5	36	7	4	0	9	0,3	1	6,6	6	0,2	1	12,3
139	Karlschuld	2.909	307	10,6	30	10,8	228	7,9	26	12,9	102	17	2	1	0,0	-3	-70,4	9	0,3	1	9,3	
140	Karlskron	3.845	377	9,8	28	7,9	205	5,3	25	13,8	98	13	16	4	6	0,2	0	2,0	6	0,2	2	50,5
143	Langenmosen	2.389	164	6,8	16	11,0	79	3,3	12	18,2	21	5	4	1	1	0,0	0	0,9	5	0,2	3	XX
149	Neuburg a.d.Donau,GKSt	8.132	1.646	20,2	149	10,0	807	9,9	73	9,9	369	51	130	22	111	1,4	-7	-6,1	141	1,7	66	87,9
150	Oberhausen	3.194	288	9,0	29	11,2	100	3,1	11	11,7	52	9	5	0	24	0,8	14	XX	8	0,2	1	18,3
153	Rennertshofen, M	9.307	704	7,6	21	3,0	262	2,8	34	14,7	97	17	10	-0	27	0,3	-0	-0,4	8	0,1	0	1,8
157	Rohrenfels	1.752	160	9,1	12	8,0	71	4,0	11	19,2	27	8	2	1	2	0,1	-1	-31,2	3	0,2	1	25,5
158	Schrobenhausen, St	7.531	1.071	14,2	152	16,5	665	8,8	136	25,8	291	34	148	90	30	0,4	2	5,6	31	0,4	6	22,9
163	Königsmoos	4.086	395	9,7	44	12,7	299	7,3	40	15,6	87	13	18	4	1	0,0	0	34,2	3	0,1	1	18,6
166	Waidhofen	2.732	195	7,1	12	6,6	97	3,5	10	11,0	43	8	3	0	10	0,4	4	69,3	5	0,2	0	6,9
168	Weichering	2.460	255	10,4	25	11,1	104	4,2	14	15,4	42	4	4	2	10	0,4	-2	-14,8	14	0,6	1	5,6
	Insgesamt	73.968	7.815	10,6	643	9,0	3.830	5,2	478	14,3	1.538	222	396	135	338	0,5	-62	-15,5	272	0,4	87	46,7
186	Lkr. Pfaffenhofen a.d.Ilm																					
113	Baar-Ebenhausen	1.480	375	25,4	33	9,7	218	14,7	27	14,1	91	15	44	4	12	0,8	1	10,7	15	1,0	1	9,4
116	Ernsgaden	750	261	34,8	7	2,7	57	7,6	6	11,8	30	3	1	-0	160	21,4	-5	-3,3	1	0,2	-	-
122	Geisenfeld, St	8.825	711	8,1	83	13,2	406	4,6	69	20,5	163	17	52	25	123	1,4	-40	-24,6	16	0,2	3	23,5
125	Gerolsbach	5.894	341	5,8	12	3,5	150	2,5	10	7,2	48	9	7	2	6	0,1	-0	-6,3	31	0,5	-	-
126	Hettenshausen	1.860	134	7,2	8	6,0	76	4,1	6	8,8	33	3	4	1	1	0,1	-0	-3,0	3	0,2	0	13,5
128	Hohenwart, M	5.221	479	9,2	27	5,9	200	3,8	20	11,4	68	10	12	6	23	0,4	4	20,5	11	0,2	2	17,3
130	Ilmmünster	1.389	121	8,7	9	8,4	66	4,8	6	10,5	39	4	1	0	1	0,1	-0	-1,0	6	0,4	2	43,3
132	Jetzendorf	2.173	187	8,6	9	5,1	99	4,5	8	9,0	49	4	3	1	5	0,2	4	XX	4	0,2	0	13,7
137	Manching, M	3.549	1.142	32,2	54	5,0	309	8,7	33	12,1	172	22	18	3	27	0,8	-3	-8,7	23	0,6	2	12,0
139	Münchsmünster	1.581	368	23,3	6	1,7	238	15,0	6	2,5	69	6	95	-12	21	1,3	-	-	9	0,6	1	6,2
143	Pfaffenhofen/Ilm, St	9.239	1.106	12,0	112	11,3	662	7,2	70	11,8	315	26	60	18	52	0,6	13	31,6	39	0,4	12	45,5
144	Pörmbach	2.263	197	8,7	17	9,2	85	3,8	15	21,1	38	8	4	1	7	0,3	-0	-0,1	6	0,2	0	6,3
146	Reichertshausen	2.359	266	11,3	45	20,2	144	6,1	10	7,9	92	8	2	0	4	0,1	1	58,4	36	1,5	32	XX
147	Reichertshofen, M	3.689	578	15,7	18	3,3	282	7,6	8	2,9	136	13	19	7	48	1,3	2	3,6	23	0,6	8	51,3
149	Rohrbach	2.955	420	14,2	20	5,1	184	6,2	13	7,8	89	14	13	3	4	0,1	0	4,0	10	0,4	2	29,9
151	Scheyern	3.828	283	7,4	13	4,8	167	4,4	12	7,5	81	11	4	2	3	0,1	-1	-26,0	2	0,0	1	XX
152	Schweitenkirchen	5.301	472	8,9	33	7,6	217	4,1	26	13,6	73	15	17	8	6	0,1	1	23,4	6	0,1	3	67,8
158	Vohburg a.d.Donau, St	4.519	689	15,2	8	1,2	296	6,6	-34	-10,4	121	10	33	-39	144	3,2	42	41,1	17	0,4	-1	-5,7
162	Wolnzach, M	9.162	827	9,0	52	6,7	393	4,3	39	11,1	164	17	28	7	37	0,4	6	20,6	15	0,2	1	4,4
	Insgesamt	76.039	8.956	11,8	566	6,7	4.249	5,6	351	9,0	1.870	216	417	37	686	0,9	24	3,6	273	0,4	70	34,4

Flächennutzung in den Gemeinden der Region 10 (Entwicklung 1997 - 2001)

Quelle: Bayerisches Landesamt für Statistik und Datenverarbeitung; München

Stadt Ingolstadt, Stadtentwicklung und Statistik

Gde. Schl. Nr.	Gebiet	Verkehrsfläche				Landwirtschaftsfläche				Waldfläche				Wasserfläche				Flächen anderer Nutzung				
		insgesamt				insgesamt				insgesamt				insgesamt				insgesamt				
		Fläche	Anteil an Gesamt- fläche	Veränderung 2001 gegenüber 1997		Fläche	Anteil an Gesamt- fläche	Veränderung 2001 gegenüber 1997		Fläche	Anteil an Gesamt- fläche	Veränderung 2001 gegenüber 1997		Fläche	Anteil an Gesamt- fläche	Veränderung 2001 gegenüber 1997		Fläche	Anteil an Gesamt- fläche	Veränderung 2001 gegenüber 1997		
				ha	%			ha	%			ha	%			ha	%			ha	%	ha
185	Lkr. Neuburg-Schrobenhausen																					
113	Aresing	148	5,0	0	0,1	2.054	68,7	-21	-1,0	615	20,6	-0	-0,0	15	0,5	1	3,9	4	0,1	0	7,1	
116	Berg im Gau	70	3,1	0	0,4	2.043	90,4	-12	-0,6	39	1,7	0	0,1	16	0,7	-	-	6	0,3	-	-	
118	Bergheim	130	4,5	0	0,4	1.593	55,0	-7	-0,4	919	31,7	1	0,1	134	4,6	-2	-1,2	9	0,3	1	9,4	
123	Brunnen	164	5,1	2	1,3	2.011	62,6	-15	-0,7	924	28,8	0	0,0	19	0,6	1	4,0	3	0,1	0	0,3	
125	Burgheim, M	314	6,3	3	1,1	3.855	77,5	10	0,3	437	8,8	43	10,8	82	1,6	35	74,4	13	0,3	-23	-64,4	
127	Ehekirchen	262	4,2	3	1,0	4.401	70,1	-28	-0,6	1.354	21,6	1	0,1	30	0,5	0	0,9	11	0,2	1	5,5	
131	Gachenbach	171	5,6	18	11,5	2.157	71,3	-40	-1,8	530	17,5	4	0,8	30	1,0	1	2,6	3	0,1	0	4,0	
139	Karlschuld	68	2,3	2	3,4	2.568	88,3	-39	-1,5	3	0,1	0	17,6	29	1,0	12	73,5	3	0,1	0	15,8	
140	Karlskron	160	4,2	1	0,3	3.127	81,3	-31	-1,0	289	7,5	0	0,0	47	1,2	3	7,8	5	0,1	0	0,4	
143	Langenmosen	79	3,3	1	1,7	1.812	75,8	-15	-0,8	404	16,9	-1	-0,2	7	0,3	-	-	2	0,1	-0	-0,5	
149	Neuburg a.d.Donau,GKSt	588	7,2	3	0,6	3.800	46,7	-153	-3,9	2.374	29,2	65	2,8	207	2,5	20	11,0	102	1,3	-67	-39,7	
150	Oberhausen	163	5,1	4	2,4	1.383	43,3	-15	-1,1	1.296	40,6	17	1,4	105	3,3	-0	-0,2	116	3,6	-31	-21,0	
153	Rennertshofen, M	425	4,6	-15	-3,4	4.553	48,9	-64	-1,4	3.611	38,8	37	1,0	334	3,6	8	2,5	87	0,9	-0	-0,3	
157	Rohrenfels	86	4,9	1	1,2	1.468	83,7	-12	-0,8	101	5,7	-0	-0,1	18	1,0	0	2,3	5	0,3	-0	-4,8	
158	Schrobenhausen, St	348	4,6	8	2,2	4.045	53,7	-80	-1,9	2.336	31,0	-72	-3,0	62	0,8	-0	-0,6	16	0,2	2	12,1	
163	Königsmoos	90	2,2	3	3,5	3.624	88,7	-48	-1,3	16	0,4	0	1,9	44	1,1	3	7,7	8	0,2	0	4,8	
166	Waidhofen	90	3,3	0	0,4	1.741	63,7	-12	-0,7	762	27,9	-3	-0,4	24	0,9	0	1,5	2	0,1	-0	-5,1	
168	Weichering	127	5,2	13	11,0	1.187	48,3	-59	-4,7	801	32,6	3	0,4	172	7,0	5	2,8	46	1,9	26	XX	
	Insgesamt	3.484	4,7	48	1,4	47.420	64,1	-642	-1,3	16.812	22,7	96	0,6	1.372	1,9	88	6,8	439	0,6	-92	-17,2	
186	Lkr. Pfaffenhofen a.d.Ilm																					
113	Baar-Ebenhausen	132	8,9	4	3,0	922	62,3	-20	-2,1	127	8,6	-13	-9,6	52	3,5	-0	-0,4	1	0,1	0	17,1	
116	Ernsgaden	47	6,2	1	1,6	303	40,4	-40	-11,7	125	16,7	0	0,3	54	7,2	38	XX	3	0,4	1	27,6	
122	Geisenfeld, St	272	3,1	7	2,5	5.150	58,4	-137	-2,6	2.540	28,8	-2	-0,1	264	3,0	59	29,0	54	0,6	41	XX	
125	Gerolsbach	156	2,7	2	1,1	4.088	69,4	-12	-0,3	1.444	24,5	-0	-0,0	13	0,2	1	5,4	4	0,1	1	16,9	
126	Hettenshausen	54	2,9	1	1,5	1.185	63,7	-7	-0,6	530	28,5	-0	-0,1	5	0,3	-0	-0,2	6	0,3	0	5,6	
128	Hohenwart, M	255	4,9	3	1,1	3.422	65,5	-33	-1,0	1.229	23,5	3	0,3	73	1,4	-0	-0,4	8	0,2	1	20,2	
130	Ilmmünster	48	3,4	1	2,6	697	50,2	-10	-1,4	563	40,5	1	0,1	4	0,3	0	0,3	4	0,3	-0	-0,8	
132	Jetzendorf	83	3,8	0	0,3	1.514	69,7	-16	-1,1	454	20,9	3	0,7	11	0,5	1	5,7	2	0,1	-0	-8,9	
137	Manching, M	782	22,0	21	2,8	1.923	54,2	-53	-2,7	315	8,9	2	0,5	123	3,5	-1	-0,9	47	1,3	-2	-3,4	
139	Münchsmünster	116	7,3	-0	-0,0	966	61,1	-8	-0,8	165	10,4	1	0,3	51	3,2	-	-	16	1,0	1	10,1	
143	Pfaffenhofen/Ilm, St	359	3,9	14	4,0	5.445	58,9	-121	-2,2	2.610	28,3	1	0,0	43	0,5	5	14,7	28	0,3	6	26,6	
144	Pörrnbach	103	4,5	2	1,5	1.385	61,2	-17	-1,2	658	29,1	-0	-0,0	19	0,8	-0	-0,1	0	0,0	0	88,2	
146	Reichertshausen	84	3,6	1	1,5	1.373	58,2	-58	-4,0	704	29,8	13	1,9	8	0,3	0	2,7	6	0,3	-1	-10,1	
147	Reichertshofen, M	254	6,9	1	0,5	2.102	57,0	-21	-1,0	867	23,5	0	0,0	105	2,8	4	4,0	8	0,2	-2	-17,5	
149	Rohrbach	224	7,6	4	1,6	1.914	64,8	-20	-1,0	584	19,8	-2	-0,3	25	0,8	1	2,9	10	0,3	1	15,5	
151	Scheyern	112	2,9	0	0,4	2.514	65,7	-19	-0,7	1.002	26,2	8	0,8	21	0,5	-0	-0,4	9	0,2	-1	-7,4	
152	Schweitenkirchen	245	4,6	4	1,5	3.879	73,2	-39	-1,0	933	17,6	6	0,6	5	0,1	1	11,4	9	0,2	-0	-1,8	
158	Vohburg a.d.Donau, St	240	5,3	1	0,5	2.934	64,9	-16	-0,6	520	11,5	-0	-0,0	320	7,1	7	2,3	48	1,1	2	3,2	
162	Wolnzach, M	394	4,3	5	1,2	5.995	65,4	-63	-1,0	2.268	24,8	7	0,3	35	0,4	1	1,9	24	0,3	4	20,0	
	Insgesamt	3.960	5,2	71	1,8	47.711	62,7	-711	-1,5	17.640	23,2	27	0,2	1.231	1,6	115	10,3	289	0,4	53	22,5	