

Statistischer Vierteljahresbericht der Region 10 Ingolstadt

3. Quartal 2003

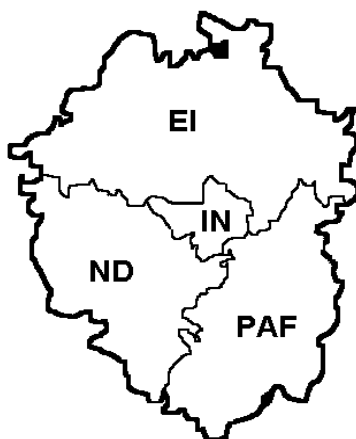

Impressum

*Herausgeber Arbeitsgruppe Statistik der Region 10 Ingolstadt
April 2004*

*Bearbeitung Stadt Ingolstadt
Stadtentwicklung und Statistik
Rathausplatz 4
Postfach 21 09 64
85024 Ingolstadt
Tel. (0841) 305 1056 bis 1058
Fax (0841) 305 1059
E-Mail: statistik@ingolstadt.de*

Nachdruck nur auszugsweise und mit Quellenangabe gestattet !

Arbeitsgruppe Statistik der Region 10 Ingolstadt:

	Stadt Ingolstadt	Landratsamt Eichstätt	Landratsamt Neuburg-Schrobenh.	Landratsamt Pfaffenhofen/Ilm
Dienststelle	Stadt Ingolstadt	Landratsamt Eichstätt	Landratsamt Neuburg-Schr.	Landratsamt Pfaffenhofen
Abteilung	Stadtentwicklung u. Statistik			
Straße	Rathausplatz 4	Residenzplatz 1	Platz der deutschen Einheit 1	Postfach 1451
Ort	85024 Ingolstadt	85072 Eichstätt	86633 Neuburg/Donau	85264 Pfaffenhofen
Telefon	(0841) 305-1056	(08421) 70-259	(08431) 57-424	(08441) 27-440
Fax	(0841) 305-1059	(08421) 70-222	(08431) 57-433	(08441) 27-255
E-mail	helmut.schels@ingolstadt.de	georg.stark@landkreis.eichst aett.de	ira.weigert@neusob.de	karl.huber@landratsamt- PAF.de
Ansprechpartner	Herr Schels	Herr Stark	Herr Weigert	Herr Huber

Region 10 Ingolstadt

O Stadt Ingolstadt

	Stadtbezirke
	1 - Mitte
	2 - Nordwest
	3 - Nordost
	4 - Südost
	5 - Südwest
	6 - West
	7 - Etting
	8 - Oberhaunstadt
	9 - Mailing
	10 - Süd
	11 - Friedr.h.-Hollerst.

Ldkr. Eichstätt

	Gemeinden
	Adelschlag
K	Altmannstein
M	Beilingries, St
	Böhmfeld
	Buxheim
K	Denkendorf
K	Dollnstein, M
	Egweil
M	Eichstätt, GKSt
	Eitensheim
U	Gaimersheim, M
K	Großmehring
	Hepberg
	Hitzhofen
	Kinding, M
K	Kipfenberg, M
K	Kösching, M
K	Lenting
	Mindelstetten
	Mörnsheim, M
K	Nassenfels, M
	Oberdolling
K	Pförring, M
	Pollenfeld
	Schernfeld
	Stammham
K	Titting, M
	Walting
	Wellheim, M
	Wettstetten
	Gemeindefr. Gebiete

Ldkr. Neuburg-Schr.

	Gemeinden
	Aresing
	Berg im Gau
	Bergheim
	Brunnen
K	Burgheim, M
K	Ehekirchen
	Gachenbach
K	Karlsulid
	Karlskron
	Königsmoos
	Langenmosen
M	Neuburg a.d.Donau
	Oberhausen
K	Rennertshofen, M
	Rohrenfels
M	Schrobenhausen
	Waidhofen
	Weichering

Ldkr. Pfaffenhofen

	Gemeinden
	Baar-Ebenhausen
	Ernsgaden
U	Geisenfeld, St
	Gerolsbach
	Hettenshausen
K	Hohenwart, M
	Illmünster
	Jetzendorf
U	Manching, M
K	Münchsmünster
M	Pfaffenhofen/Ilm, St
	Pörsbach
K	Reichertshausen
K	Reichertshofen, M
K	Rohrbach
K	Scheyern
K	Schweitenkirchen
K	Vohburg a. d. Donau
U	Wolnzach, M

GKSt
St
M

Große Kreisstadt
Stadt
Markt

Zentrale Orte

Einstufung nach dem Landesentwicklungsplan 2003
(Kleinzentren nach Regionalplan Ingolstadt 1989,
aktualisiert zum 15.06.1998 lt. Protokoll des
Planungsverbandes Region Ingolstadt)

O Oberzentrum
M Mittelzentrum
M mögl. Mittelzentrum
U Unterzentrum
K Kleinzentrum

Statistischer Vierteljahresbericht der Region 10 Ingolstadt 3. Quartal 2003

Inhaltsverzeichnis

	Seite
Bevölkerungsstand in der Region 10 Ingolstadt	2
Sozialversicherungspflichtig Beschäftigte in der Region 10 Ingolstadt (5-Jahres-Vergleich)	4
Sozialversicherungspflichtig Beschäftigte in der Region 10 Ingolstadt (1-Jahres-Vergleich)	6
Sozialversicherungspflichtig Beschäftigte nach Wirtschaftsgruppen (5-Jahres-Vergleich)	8
Sozialversicherungspflichtig Beschäftigte nach Wirtschaftsgruppen (1-Jahres-Vergleich)	10
Arbeitslose und Arbeitslosigkeit im regionalen und überregionalen Vergleich	12
Arbeitslose und Arbeitslosigkeit nach Kreisen	14
Das Verarbeitende Gewerbe in der Region 10 Ingolstadt (5-Jahres-Vergleich)	16
Das Verarbeitende Gewerbe in der Region 10 Ingolstadt (1-Jahres-Vergleich)	18
Das Baugewerbe in der Region 10 Ingolstadt (5-Jahres-Vergleich)	20
Das Baugewerbe in der Region 10 Ingolstadt (1-Jahres-Vergleich)	22
Baugenehmigungen in der Region 10 Ingolstadt (5-Jahres-Vergleich)	24
Baugenehmigungen in der Region 10 Ingolstadt (1-Jahres-Vergleich)	26
Fremdenverkehr in der Region 10 Ingolstadt (5-Jahres-Vergleich)	28
Fremdenverkehr in der Region 10 Ingolstadt (1-Jahres-Vergleich)	30
Straßenverkehrsunfälle in der Region 10 Ingolstadt (5-Jahres-Vergleich)	32
Straßenverkehrsunfälle in der Region 10 Ingolstadt (1-Jahres-Vergleich)	34
Arbeitslose in den Gemeinden der Region 10 Ingolstadt (1994-2003)	36
Arbeitslose in den Gemeinden der Region 10 Ingolstadt (März 2004)	38

Amtlicher Bevölkerungsstand in der Region 10 Ingolstadt

Quelle: Bay. Landesamt für Statistik und Datenverarbeitung

Stadt Ingolstadt; Stadtentwicklung und Statistik

Datum	Jahr	Stadt Ingolstadt	Ldkr. Eichstätt	Ldkr. Neuburg-Schrobenhausen	Ldkr. Pfaffenhofen a.d. Ilm	Region 10 Ingolstadt	Oberbayern	Bayern
30.09.	1999	114.941	117.941	88.464	110.146	431.492	4.027.179	12.140.717
31.12.	1999	114.826	118.430	88.580	110.423	432.259	4.033.643	12.154.967
31.03.	2000	114.974	118.644	88.618	110.733	432.969	4.041.854	12.164.234
30.06.	2000	115.069	118.874	88.709	111.015	433.667	4.053.424	12.183.377
30.09.	2000	115.369	119.175	89.047	111.217	434.808	4.069.734	12.209.832
31.12.	2000	115.722	119.561	89.215	111.669	436.167	4.083.077	12.230.255
31.03.	2001	116.034	119.790	89.428	111.829	437.081	4.096.152	12.249.297
30.06.	2001	116.453	120.337	89.648	112.304	438.742	4.111.987	12.278.113
30.09.	2001	117.086	120.637	90.010	112.737	440.470	4.128.449	12.310.314
31.12.	2001	117.311	121.031	90.224	113.111	441.677	4.138.402	12.329.714
31.03.	2002	117.579	121.178	90.371	113.286	442.414	4.144.378	12.338.745
30.06.	2002	117.909	121.668	90.494	113.485	443.556	4.153.213	12.355.718
30.09.	2002	118.292	122.095	90.733	113.819	444.939	4.164.367	12.376.576
31.12.	2002	118.416	122.466	90.810	113.881	445.573	4.169.657	12.387.351
31.03.	2003	118.680	122.625	90.877	113.985	446.167	4.173.325	12.389.124
30.06.	2003	119.054	122.844	90.942	114.311	447.151	4.173.465	12.397.377
30.09.	2003	119.348	123.021	91.134	114.675	448.178	4.171.630	12.404.010

Jahresübersicht								
30.09.	1999	114.941	117.941	88.464	110.146	431.492	4.027.179	12.140.717
30.09.	2000	115.369	119.175	89.047	111.217	434.808	4.069.734	12.209.832
30.09.	2001	117.086	120.637	90.010	112.737	440.470	4.128.449	12.310.314
30.09.	2002	118.292	122.095	90.733	113.819	444.939	4.164.367	12.376.576
30.09.	2003	119.348	123.021	91.134	114.675	448.178	4.171.630	12.404.010

Entwicklung von 30.09.1999 bis 30.09.2003

von	bis							
30.09.1999	30.09.2000	+428	+1.234	+583	+1.071	+3.316	+42.555	+69.115
30.09.2000	30.09.2001	+1.717	+1.462	+963	+1.520	+5.662	+58.715	+100.482
30.09.2001	30.09.2002	+1.206	+1.458	+723	+1.082	+4.469	+35.918	+66.262
30.09.2002	30.09.2003	+1.056	+926	+401	+856	+3.239	+7.263	+27.434
30.09.1999	30.09.2003	+4.407	+5.080	+2.670	+4.529	+16.686	+144.451	+263.293

Entwicklung von 30.09.1999 bis 30.09.2003 in Prozent

von	bis							
30.09.1999	30.09.2000	+0,4%	+1,0%	+0,7%	+1,0%	+0,8%	+1,1%	+0,6%
30.09.2000	30.09.2001	+1,5%	+1,2%	+1,1%	+1,4%	+1,3%	+1,4%	+0,8%
30.09.2001	30.09.2002	+1,0%	+1,2%	+0,8%	+1,0%	+1,0%	+0,9%	+0,5%
30.09.2002	30.09.2003	+0,9%	+0,8%	+0,4%	+0,8%	+0,7%	+0,2%	+0,2%
30.09.1999	30.09.2003	+3,8%	+4,3%	+3,0%	+4,1%	+3,9%	+3,6%	+2,2%

Zur Bevölkerung einer Gemeinde werden alle Personen gezählt, die in dieser Gemeinde die alleinige Wohnung oder die Hauptwohnung nach § 12 des Melderechtsrahmengesetzes (MRRG) haben. Hauptwohnung eines Einwohners mit mehreren Wohnungen im Inland ist die vorwiegend benutzte Wohnung des Einwohners. Hauptwohnung eines verheirateten Einwohners, der nicht dauernd getrennt von seiner Familie lebt, ist die vorwiegend benutzte Wohnung der Familie. Hauptwohnung eines minderjährigen Einwohners ist die vorwiegend benutzte Wohnung des Personensorgeberechtigten. Hauptwohnung eines Behinderten, der in einer Behinderteneinrichtung untergebracht ist, bleibt auf Antrag des Behinderten bis zur Vollendung des 27. Lebensjahres die vorwiegend benutzte Wohnung des Personensorgeberechtigten. In Zweifelsfällen ist die vorwiegend benutzte Wohnung dort, wo der Schwerpunkt der Lebensbeziehungen des Einwohners liegt.

Bevölkerungsstand in der Region 10 Ingolstadt

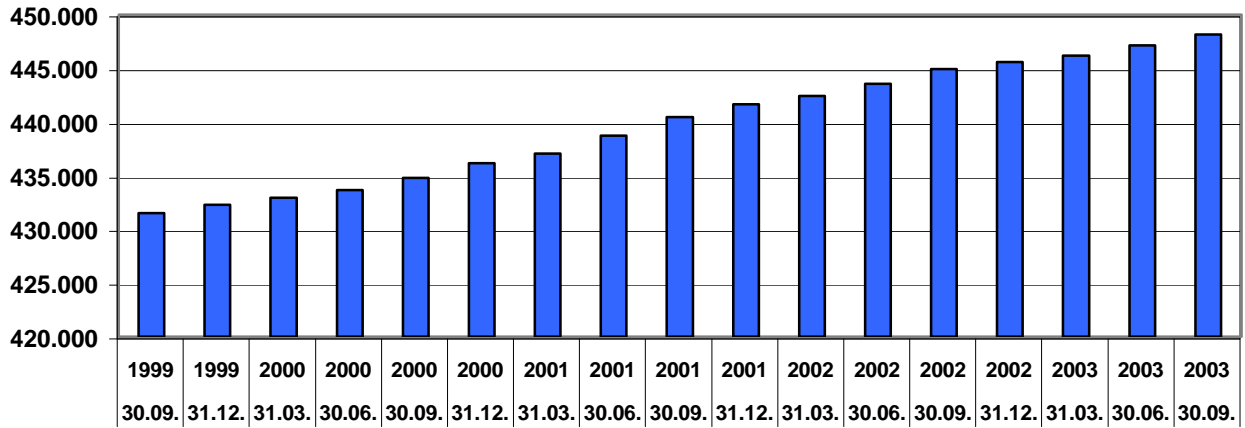

Bevölkerungsstand in der Region 10 Ingolstadt

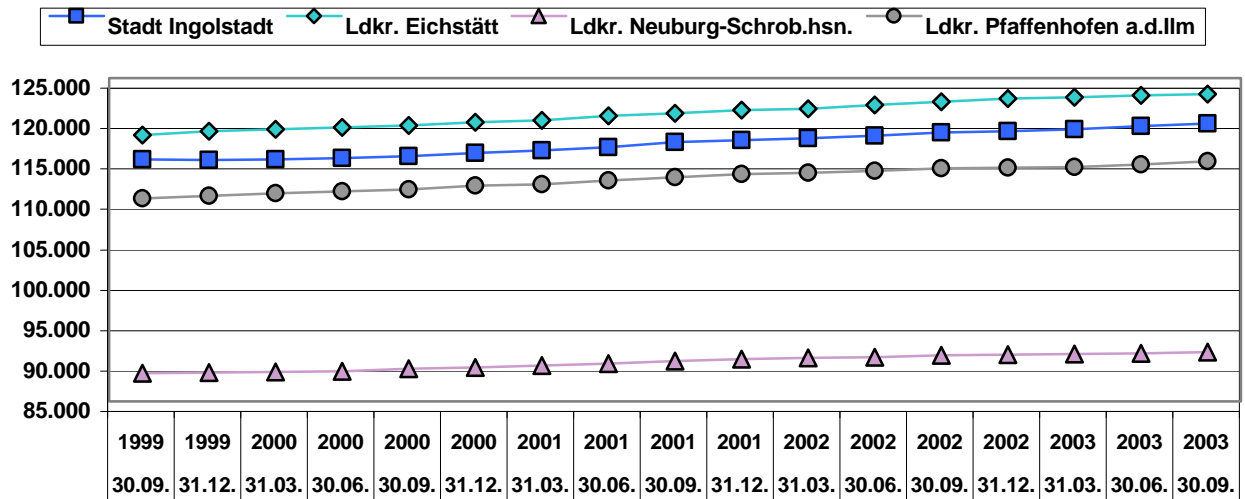

Bevölkerungswachstum in Prozent

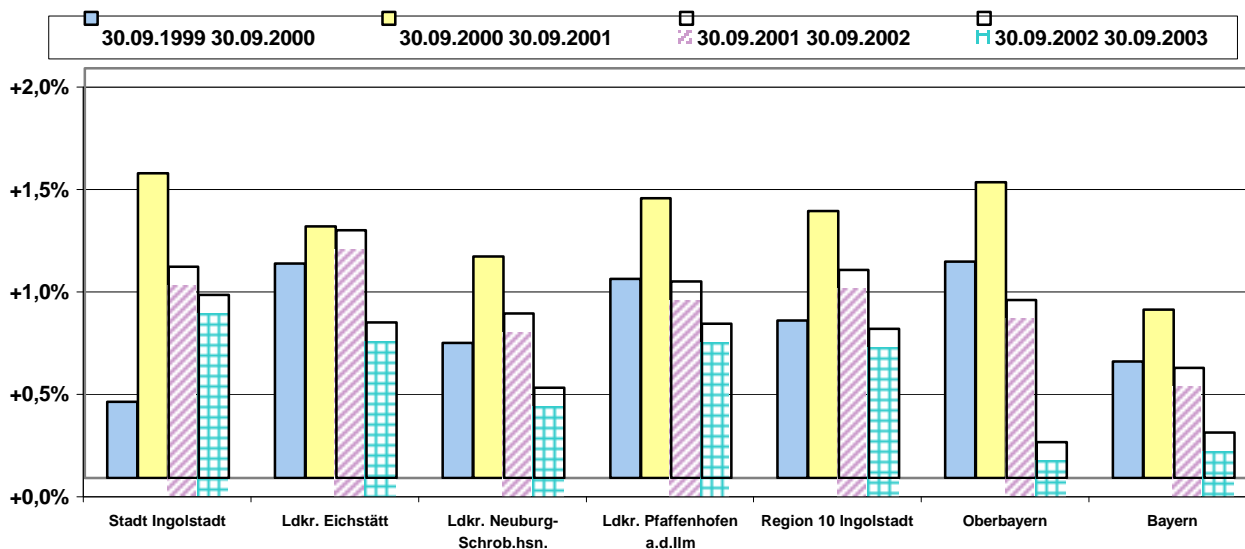

Sozialversicherungspflichtig Beschäftigte in der Region 10 Ingolstadt (5-Jahres-Vergleich)

Quelle: Bayerisches Landesamt für Statistik und Datenverarbeitung; München

Absolute Zahlen

Stadt Ingolstadt; Stadtentwicklung und Statistik

Datum	Jahr	Ort	Beschäftigte ... am Arbeitsort										... am Wohnort		Pendlersaldo 1)	
			gesamt	weiblich	Arbeiter		Angestellte		Ausländer				gesamt	weiblich	gesamt	weiblich
					gesamt	weiblich	gesamt	weiblich	gesamt	weiblich	Arbeiter	Angestellte				
Stadt Ingolstadt																
31.12.	1998	IN	65.974	23.617	36.054	7.350	29.920	16.267	5.134	1.524	4.077	1.057	40.206	16.432	+25.768	+7.185
31.12.	1999	IN	69.214	24.507	37.756	7.798	31.458	16.709	5.410	1.560	4.274	1.136	41.585	17.092	+27.629	+7.415
31.12.	2000	IN	73.352	25.540	39.565	7.832	33.787	17.708	5.826	1.685	4.551	1.275	42.716	17.777	+30.636	+7.763
31.12.	2001	IN	74.097	25.937	39.596	7.782	34.501	18.155	5.623	1.614	4.362	1.261	43.478	18.247	+30.619	+7.690
31.12.	2002	IN	74.100	25.924	38.737	7.564	35.363	18.360	5.475	1.610	4.144	1.331	43.279	18.126	+30.821	+7.798
Landkreis Eichstätt																
31.12.	1998	EI	23.321	10.568	12.633	3.432	10.688	7.136	1.399	412	1.156	243	40.311	15.605	-16.990	-5.037
31.12.	1999	EI	24.619	11.105	13.331	3.615	11.288	7.490	1.548	436	1.290	258	41.282	16.106	-16.663	-5.001
31.12.	2000	EI	25.260	11.564	13.210	3.600	12.050	7.964	1.376	474	1.072	304	42.552	16.776	-17.292	-5.212
31.12.	2001	EI	25.791	12.124	13.108	3.654	12.683	8.470	1.416	499	1.058	358	43.201	17.185	-17.410	-5.061
31.12.	2002	EI	25.975	12.244	12.920	3.550	13.055	8.694	1.420	476	1.066	354	43.413	17.333	-17.438	-5.089
Landkreis Neuburg-Schrobenhausen																
31.12.	1998	ND	23.734	9.885	12.767	2.930	10.967	6.955	1.539	387	1.315	224	30.565	12.368	-6.831	-2.483
31.12.	1999	ND	24.224	10.181	12.985	3.118	11.239	7.063	1.493	395	1.266	227	31.154	12.692	-6.930	-2.511
31.12.	2000	ND	24.783	10.630	12.958	3.142	11.825	7.488	1.444	388	1.218	226	31.913	13.206	-7.130	-2.576
31.12.	2001	ND	24.959	10.754	12.875	3.138	12.084	7.616	1.387	352	1.171	216	32.170	13.368	-7.211	-2.614
31.12.	2002	ND	24.712	10.732	12.532	3.049	12.180	7.683	1.398	368	1.172	226	32.072	13.345	-7.360	-2.613
Landkreis Pfaffenhofen a.d.Ilm																
31.12.	1998	PAF	25.047	10.229	13.599	3.266	11.448	6.963	1.507	418	1.240	267	37.527	15.192	-12.480	-4.963
31.12.	1999	PAF	25.832	10.604	13.928	3.432	11.904	7.172	1.440	402	1.165	275	38.276	15.622	-12.444	-5.018
31.12.	2000	PAF	26.646	10.998	14.072	3.370	12.574	7.628	1.399	401	1.143	256	39.460	16.114	-12.814	-5.116
31.12.	2001	PAF	27.240	11.307	14.280	3.395	12.960	7.912	1.464	430	1.182	282	40.362	16.672	-13.122	-5.365
31.12.	2002	PAF	27.513	11.515	14.206	3.439	13.307	8.076	1.375	432	1.089	286	40.530	16.948	-13.017	-5.433
Region 10 Ingolstadt																
31.12.	1998	R 10	138.076	54.299	75.053	16.978	63.023	37.321	9.579	2.741	7.788	1.791	148.609	59.597	-10.533	-5.298
31.12.	1999	R 10	143.889	56.397	78.000	17.963	65.889	38.434	9.891	2.793	7.995	1.896	152.297	61.512	-8.408	-5.115
31.12.	2000	R 10	150.041	58.732	79.805	17.944	70.236	40.788	10.045	2.948	7.984	2.061	156.641	63.873	-6.600	-5.141
31.12.	2001	R 10	152.087	60.122	79.859	17.969	72.228	42.153	9.890	2.895	7.773	2.117	159.211	65.472	-7.124	-5.350
31.12.	2002	R 10	152.300	60.415	78.395	17.602	73.905	42.813	9.668	2.886	7.471	2.197	159.294	65.752	-6.994	-5.337
Oberbayern																
31.12.	1998	OBB	1.501.532	668.508	562.986	146.964	938.546	521.544	193.771	74.647	129.637	64.134	1.411.687	644.616	+89.845	+23.892
31.12.	1999	OBB	1.544.958	689.784	577.533	156.740	967.425	533.044	192.035	74.840	126.909	65.126	1.444.617	661.600	+100.341	+28.184
31.12.	2000	OBB	1.606.317	716.201	567.548	147.470	1.038.769	568.731	192.648	75.761	121.499	71.149	1.485.185	681.189	+121.132	+35.012
31.12.	2001	OBB	1.631.844	733.015	562.536	147.452	1.069.308	585.563	195.851	78.195	119.440	76.411	1.507.506	696.098	+124.338	+36.917
31.12.	2002	OBB	1.607.693	727.952	546.480	143.652	1.061.213	584.300	187.862	76.002	113.195	74.667	1.493.074	693.341	+114.619	+34.611
Bayern																
31.12.	1998	BAY	4.192.974	1.847.276	1.906.251	517.505	2.286.723	1.329.771	372.338	137.675	272.337	100.001	4.151.491	1.835.443	+41.483	+11.833
31.12.	1999	BAY	4.279.422	1.891.977	1.941.887	539.561	2.337.535	1.352.416	367.698	137.785	266.234	101.464	4.223.965	1.876.143	+55.457	+15.834
31.12.	2000	BAY	4.395.785	1.946.777	1.916.263	519.870	2.479.522	1.426.907	363.251	138.198	253.926	109.325	4.316.446	1.924.350	+79.339	+22.427
31.12.	2001	BAY	4.425.432	1.977.100	1.893.398	517.773	2.532.034	1.459.327	364.597	140.772	249.115	115.482	4.343.942	1.954.283	+81.490	+22.817
31.12.	2002	BAY	4.357.372	1.962.361	1.834.292	502.637	2.523.080	1.459.724	349.919	136.955	236.196	113.723	4.289.306	1.942.979	+68.066	+19.382

Sozialversicherungspflichtig Beschäftigte in der Region 10 Ingolstadt (5-Jahres-Vergleich)

Quelle: Bayerisches Landesamt für Statistik und Datenverarbeitung; München

Entwicklung, Diagramme, Erläuterungen

Stadt Ingolstadt; Stadtentwicklung und Statistik

Datum von	Datum bis	Ort	Beschäftigte ... am Arbeitsort										... am Wohnort		Pendlersaldo 1)	
			gesamt	weiblich	Arbeiter		Angestellte		Ausländer				gesamt	weiblich	gesamt	weiblich
					gesamt	weiblich	gesamt	weiblich	gesamt	weiblich	Arbeiter	Angestellte				

In absoluten Zahlen			Entwicklung von 31.12.1998 bis 31.12.2002													
31.12. 1998	31.12. 2002	IN	+8.126	+2.307	+2.683	+214	+5.443	+2.093	+341	+86	+67	+274	+3.073	+1.694	+5.053	+613
31.12. 1998	31.12. 2002	EI	+2.654	+1.676	+287	+118	+2.367	+1.558	+21	+64	-90	+111	+3.102	+1.728	-448	-52
31.12. 1998	31.12. 2002	ND	+978	+847	-235	+119	+1.213	+728	-141	-19	-143	+2	+1.507	+977	-529	-130
31.12. 1998	31.12. 2002	PAF	+2.466	+1.286	+607	+173	+1.859	+1.113	-132	+14	-151	+19	+3.003	+1.756	-537	-470
31.12. 1998	31.12. 2002	R 10	+14.224	+6.116	+3.342	+624	+10.882	+5.492	+89	+145	-317	+406	+10.685	+6.155	+3.539	-39
31.12. 1998	31.12. 2002	OBB	+106.161	+59.444	-16.506	-3.312	+122.667	+62.756	-5.909	+1.355	-16.442	+10.533	+81.387	+48.725	+24.774	+10.719
31.12. 1998	31.12. 2002	BAY	+164.398	+115.085	-71.959	-14.868	+236.357	+129.953	-22.419	-720	-36.141	+13.722	+137.815	+107.536	+26.583	+7.549

In Prozent			Entwicklung von 31.12.1998 bis 31.12.2002													
31.12. 1998	31.12. 2002	IN	+12,3%	+9,8%	+7,4%	+2,9%	+18,2%	+12,9%	+6,6%	+5,6%	+1,6%	+25,9%	+7,6%	+10,3%	+19,6%	+8,5%
31.12. 1998	31.12. 2002	EI	+11,4%	+15,9%	+2,3%	+3,4%	+22,1%	+21,8%	+1,5%	+15,5%	-7,8%	+45,7%	+7,7%	+11,1%	-2,6%	-1,0%
31.12. 1998	31.12. 2002	ND	+4,1%	+8,6%	-1,8%	+4,1%	+11,1%	+10,5%	-9,2%	-4,9%	-10,9%	+0,9%	+4,9%	+7,9%	-7,7%	-5,2%
31.12. 1998	31.12. 2002	PAF	+9,8%	+12,6%	+4,5%	+5,3%	+16,2%	+16,0%	-8,8%	+3,3%	-12,2%	+7,1%	+8,0%	+11,6%	-4,3%	-9,5%
31.12. 1998	31.12. 2002	R 10	+10,3%	+11,3%	+4,5%	+3,7%	+17,3%	+14,7%	+0,9%	+5,3%	-4,1%	+22,7%	+7,2%	+10,3%	+33,6%	-0,7%
31.12. 1998	31.12. 2002	OBB	+7,1%	+8,9%	-2,9%	-2,3%	+13,1%	+12,0%	-3,0%	+1,8%	-12,7%	+16,4%	+5,8%	+7,6%	+27,6%	+44,9%
31.12. 1998	31.12. 2002	BAY	+3,9%	+6,2%	-3,8%	-2,9%	+10,3%	+9,8%	-6,0%	-0,5%	-13,3%	+13,7%	+3,3%	+5,9%	+64,1%	+63,8%

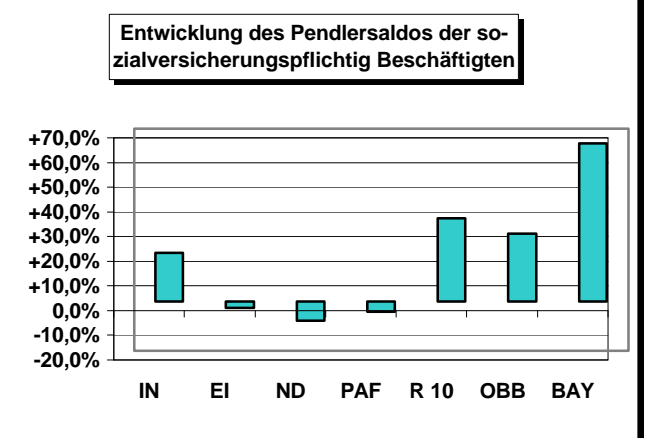
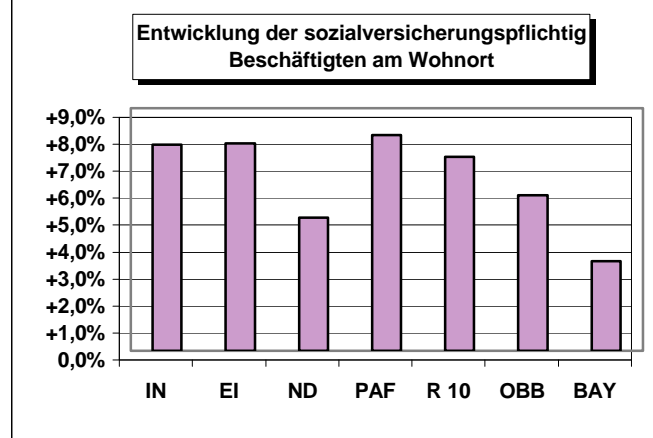
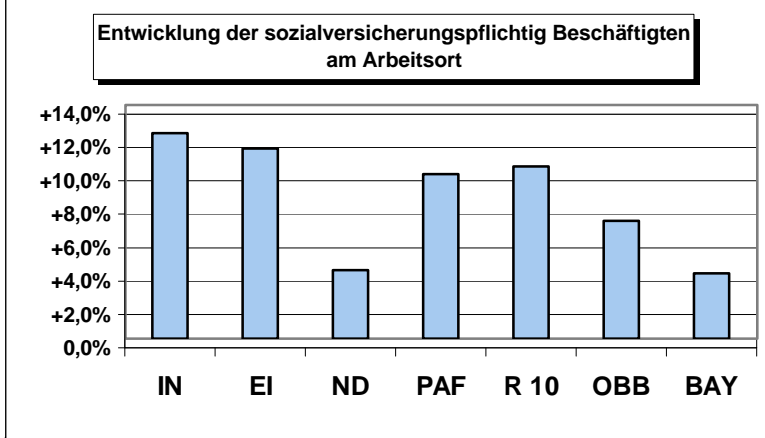

Erläuterungen:
 Sozialversicherungspflichtig beschäftigte Arbeitnehmer sind alle Arbeiter und Angestellten einschl. der zu ihrer Berufsausbildung Beschäftigten (Auszubildende u.a.), die krankenversicherungspflichtig, rentenversicherungspflichtig und/oder beitragspflichtig sind zur Bundesanstalt für Arbeit (Arbeitslosenversicherung nach dem Arbeitsförderungsgesetz AFG) oder für die von den Arbeitgebern Beitragsteile zu den gesetzlichen Rentenversicherungen zu entrichten sind.
 Nicht erfasst sind grundsätzlich Selbständige, mithelfende Familienangehörige und Beamte sowie jene Arbeitnehmer, die aufgrund einer nur geringfügigen Beschäftigung keiner Versicherungspflicht unterliegen.
 Wehr- oder Zivildienstleistende gelten dann als sozialversicherungspflichtig Beschäftigte, wenn sie ihre Dienste aus dem bestehenden Beschäftigungsverhältnis heraus angetreten haben und nur wegen des Wehr- oder Zivildienstes kein Entgelt erhalten.
 Studenten, die einer Beschäftigung nachgehen, sind dann versicherungsfrei, wenn sie eingeschrieben sind (Immatrikulationsnachweis) und bei ihnen das Studium, nicht die Beschäftigung im Vordergrund steht.
 Bei der Beschäftigtenstatistik gilt das **Arbeitsortprinzip**, d.h. die Beschäftigten werden an ihrem Arbeitsort, nicht an ihrem Wohnort gezählt.
 Die Ergebnisse werden nach dem Arbeitsortkonzept (Inlandskonzept) in der Gliederung nach Wirtschafts-bereichen dargestellt. Nach diesem Konzept werden im Inland tätige Ausländer (Einpendler) mit erfasst, nicht jedoch Inländer, die im Ausland beschäftigt sind (Auspendler). Für Zwecke der Arbeitsmarktbeobachtung wurde das Inlandskonzept insoweit modifiziert, als Inländer, die bei ausländischen Vertretungen bzw. ausländischen Streitkräften im Inland beschäftigt sind, einbezogen werden.

Sozialversicherungspflichtig Beschäftigte in der Region 10 Ingolstadt (1-Jahres-Vergleich)

Quelle: Bayerisches Landesamt für Statistik und Datenverarbeitung; München

Absolute Zahlen

Stadt Ingolstadt; Stadtentwicklung und Statistik

Datum	Jahr	Ort	Beschäftigte ... am Arbeitsort										... am Wohnort		Pendlersaldo 1)	
			gesamt	weiblich	Arbeiter		Angestellte		Ausländer				gesamt	weiblich	gesamt	weiblich
					gesamt	weiblich	gesamt	weiblich	gesamt	weiblich	Arbeiter	Angestellte				
Stadt Ingolstadt																
31.03.	2002	IN	73.460	25.794	38.858	7.623	34.602	18.171	5.519	1.600	4.246	1.273	43.271	18.174	+30.189	+7.620
30.06.	2002	IN	73.892	25.831	38.973	7.577	34.919	18.254	5.584	1.620	4.298	1.286	43.511	18.193	+30.381	+7.638
30.09.	2002	IN	74.946	26.205	39.332	7.637	35.614	18.568	5.637	1.630	4.303	1.334	44.046	18.339	+30.900	+7.866
31.12.	2002	IN	74.100	25.924	38.737	7.564	35.363	18.360	5.475	1.610	4.144	1.331	43.279	18.126	+30.821	+7.798
31.03.	2003	IN	73.612	25.832	38.295	7.530	35.317	18.302	5.366	1.576			43.158	18.050	+30.454	+7.782
Landkreis Eichstätt																
31.03.	2002	EI	25.603	12.152	12.863	3.616	12.740	8.536	1.427	502	1.087	340	43.045	17.263	-17.442	-5.111
30.06.	2002	EI	26.203	12.263	13.319	3.688	12.884	8.575	1.591	557	1.235	356	43.485	17.323	-17.282	-5.060
30.09.	2002	EI	26.729	12.452	13.503	3.661	13.226	8.791	1.611	552	1.235	376	44.203	17.590	-17.474	-5.138
31.12.	2002	EI	25.975	12.244	12.920	3.550	13.055	8.694	1.420	476	1.066	354	43.413	17.333	-17.438	-5.089
31.03.	2003	EI	26.310	12.370	13.046	3.597	13.264	8.773	1.489	481			43.301	17.362	-16.991	-4.992
Landkreis Neuburg-Schrobenhausen																
31.03.	2002	ND	24.941	10.735	12.841	3.093	12.100	7.642	1.439	356	1.225	214	32.157	13.382	-7.216	-2.647
30.06.	2002	ND	25.195	10.697	13.122	3.081	12.073	7.616	1.531	370	1.309	222	32.334	13.335	-7.139	-2.638
30.09.	2002	ND	25.530	10.858	13.282	3.109	12.248	7.749	1.542	370	1.324	218	32.873	13.557	-7.343	-2.699
31.12.	2002	ND	24.712	10.732	12.532	3.049	12.180	7.683	1.398	368	1.172	226	32.072	13.345	-7.360	-2.613
31.03.	2003	ND	24.703	10.689	12.556	3.015	12.147	7.674	1.480	369			32.019	13.350	-7.316	-2.661
Landkreis Pfaffenhofen a.d. Ilm																
31.03.	2002	PAF	27.407	11.485	14.296	3.469	13.111	8.016	1.555	448	1.271	284	40.348	16.743	-12.941	-5.258
30.06.	2002	PAF	27.630	11.505	14.520	3.482	13.110	8.023	1.566	450	1.283	283	40.497	16.735	-12.867	-5.230
30.09.	2002	PAF	28.196	11.561	14.735	3.406	13.461	8.155	1.544	432	1.256	288	41.136	17.050	-12.940	-5.489
31.12.	2002	PAF	27.513	11.515	14.206	3.439	13.307	8.076	1.375	432	1.089	286	40.530	16.948	-13.017	-5.433
31.03.	2003	PAF	27.526	11.504	14.190	3.430	13.336	8.074	1.412	439			40.354	16.929	-12.828	-5.425
Region 10 Ingolstadt																
31.03.	2002	R 10	151.411	60.166	78.858	17.801	72.553	42.365	9.940	2.906	7.829	2.111	158.821	65.562	-7.410	-5.396
30.06.	2002	R 10	152.920	60.296	79.934	17.828	72.986	42.468	10.272	2.997	8.125	2.147	159.827	65.586	-6.907	-5.290
30.09.	2002	R 10	155.401	61.076	80.852	17.813	74.549	43.263	10.334	2.984	8.118	2.216	162.258	66.536	-6.857	-5.460
31.12.	2002	R 10	152.300	60.415	78.395	17.602	73.905	42.813	9.668	2.886	7.471	2.197	159.294	65.752	-6.994	-5.337
31.03.	2003	R 10	152.151	60.395	78.087	17.572	74.064	42.823	9.747	2.865			158.832	65.691	-6.681	-5.296
Oberbayern																
31.03.	2002	OBB	1.622.234	731.643	554.238	146.215	1.067.996	585.428	195.083	78.128	118.230	76.853	1.502.209	696.110	+120.025	+35.533
30.06.	2002	OBB	1.626.952	729.437	561.872	145.907	1.065.080	583.530	194.917	77.439	119.034	75.883	1.506.895	694.831	+120.057	+34.606
30.09.	2002	OBB	1.638.468	735.007	566.535	146.295	1.071.933	588.712	194.640	77.333	118.992	75.648	1.516.238	698.702	+122.230	+36.305
31.12.	2002	OBB	1.607.693	727.952	546.480	143.652	1.061.213	584.300	187.862	76.002	113.195	74.667	1.493.074	693.341	+114.619	+34.611
31.03.	2003	OBB	1.594.090	724.295	537.706	142.228	1.056.384	582.067	185.670	75.503			1.479.497	689.567	+114.593	+34.728
Bayern																
31.03.	2002	BAY	4.388.341	1.973.444	1.858.322	513.114	2.530.019	1.460.330	363.371	141.067	247.185	116.186	4.312.335	1.952.047	+76.006	+21.397
30.06.	2002	BAY	4.420.624	1.969.338	1.896.336	512.755	2.524.288	1.456.583	365.405	140.571	250.325	115.080	4.343.955	1.948.958	+76.669	+20.380
30.09.	2002	BAY	4.460.020	1.985.274	1.911.938	513.090	2.548.082	1.472.184	365.450	140.488	250.119	115.331	4.380.988	1.963.563	+79.032	+21.711
31.12.	2002	BAY	4.357.372	1.962.361	1.834.292	502.637	2.523.080	1.459.724	349.919	136.955	236.196	113.723	4.289.306	1.942.979	+68.066	+19.382
31.03.	2003	BAY	4.312.429	1.950.342	1.804.284	497.669	2.508.145	1.452.673	346.176	135.974			4.246.200	1.931.232	+66.229	+19.110

Sozialversicherungspflichtig Beschäftigte in der Region 10 Ingolstadt (1-Jahres-Vergleich)

Quelle: Bayerisches Landesamt für Statistik und Datenverarbeitung; München

Entwicklung, Diagramme, Erläuterungen

Stadt Ingolstadt; Stadtentwicklung und Statistik

Datum von	Datum bis	Ort	Beschäftigte ... am Arbeitsort										... am Wohnort		Pendlersaldo 1)	
			gesamt	weiblich	Arbeiter		Angestellte		Ausländer				gesamt	weiblich	gesamt	weiblich
					gesamt	weiblich	gesamt	weiblich	gesamt	weiblich	Arbeiter	Angestellte				

In absoluten Zahlen			Entwicklung von 31.03.2002 bis 31.03.2003													
31.03.2002	31.03.2003	IN	+152	+38	-563	-93	+715	+131	-153	-24	-4.246	-1.273	-113	-124	+265	+162
31.03.2002	31.03.2003	EI	+707	+218	+183	-19	+524	+237	+62	-21	-1.087	-340	+256	+99	+451	+119
31.03.2002	31.03.2003	ND	-238	-46	-285	-78	+47	+32	+41	+13	-1.225	-214	-138	-32	-100	-14
31.03.2002	31.03.2003	PAF	+119	+19	-106	-39	+225	+58	-143	-9	-1.271	-284	+6	+186	+113	-167
31.03.2002	31.03.2003	R 10	+740	+229	-771	-229	+1.511	+458	-193	-41	-7.829	-2.111	+11	+129	+729	+100
31.03.2002	31.03.2003	OBB	-28.144	-7.348	-16.532	-3.987	-11.612	-3.361	-9.413	-2.625	-118.230	-76.853	-22.712	-6.543	-5.432	-805
31.03.2002	31.03.2003	BAY	-75.912	-23.102	-54.038	-15.445	-21.874	-7.657	-17.195	-5.093	-247.185	-116.186	-66.135	-20.815	-9.777	-2.287

In Prozent			Entwicklung von 31.03.2002 bis 31.03.2003													
31.03.2002	31.03.2003	IN	+0,2%	+0,1%	-1,4%	-1,2%	+2,1%	+0,7%	-2,8%	-1,5%	.	.	-0,3%	-0,7%	+0,9%	+2,1%
31.03.2002	31.03.2003	EI	+2,8%	+1,8%	+1,4%	-0,5%	+4,1%	+2,8%	+4,3%	-4,2%	.	.	+0,6%	+0,6%	+2,6%	+2,3%
31.03.2002	31.03.2003	ND	-1,0%	-0,4%	-2,2%	-2,5%	+0,4%	+0,4%	+2,8%	+3,7%	.	.	-0,4%	-0,2%	-1,4%	-0,5%
31.03.2002	31.03.2003	PAF	+0,4%	+0,2%	-0,7%	-1,1%	+1,7%	+0,7%	-9,2%	-2,0%	.	.	+0,0%	+1,1%	+0,9%	-3,2%
31.03.2002	31.03.2003	R 10	+0,5%	+0,4%	-1,0%	-1,3%	+2,1%	+1,1%	-1,9%	-1,4%	.	.	+0,0%	+0,2%	+9,8%	+1,9%
31.03.2002	31.03.2003	OBB	-1,7%	-1,0%	-3,0%	-2,7%	-1,1%	-0,6%	-4,8%	-3,4%	.	.	-1,5%	-0,9%	-4,5%	-2,3%
31.03.2002	31.03.2003	BAY	-1,7%	-1,2%	-2,9%	-3,0%	-0,9%	-0,5%	-4,7%	-3,6%	.	.	-1,5%	-1,1%	-12,9%	-10,7%

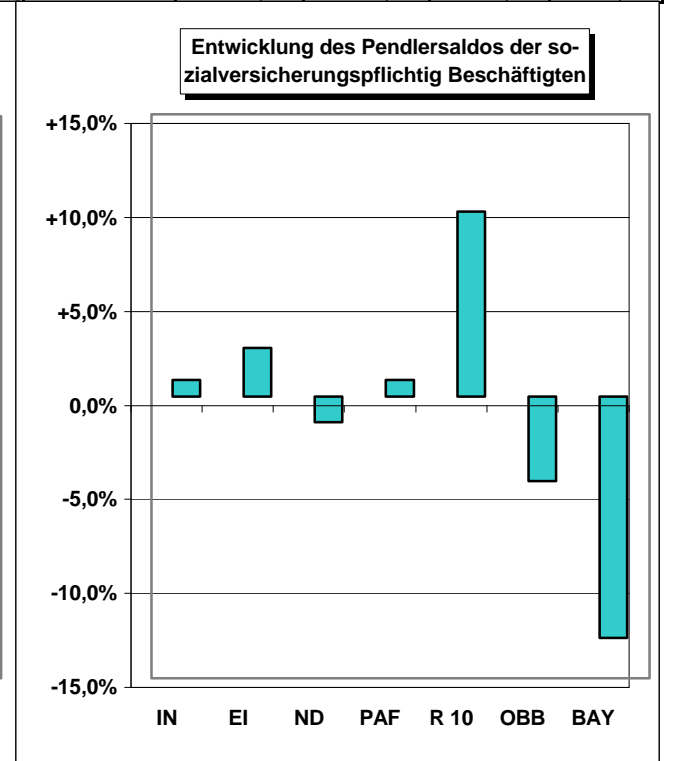
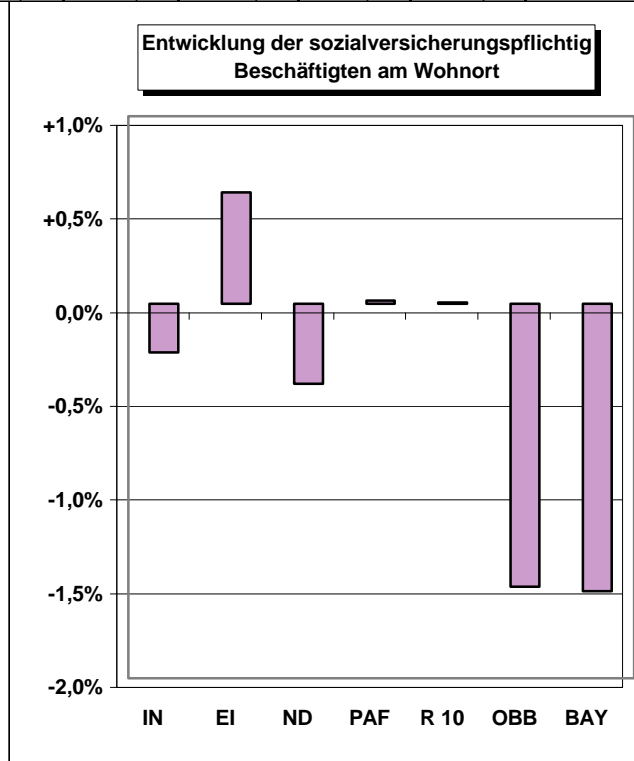
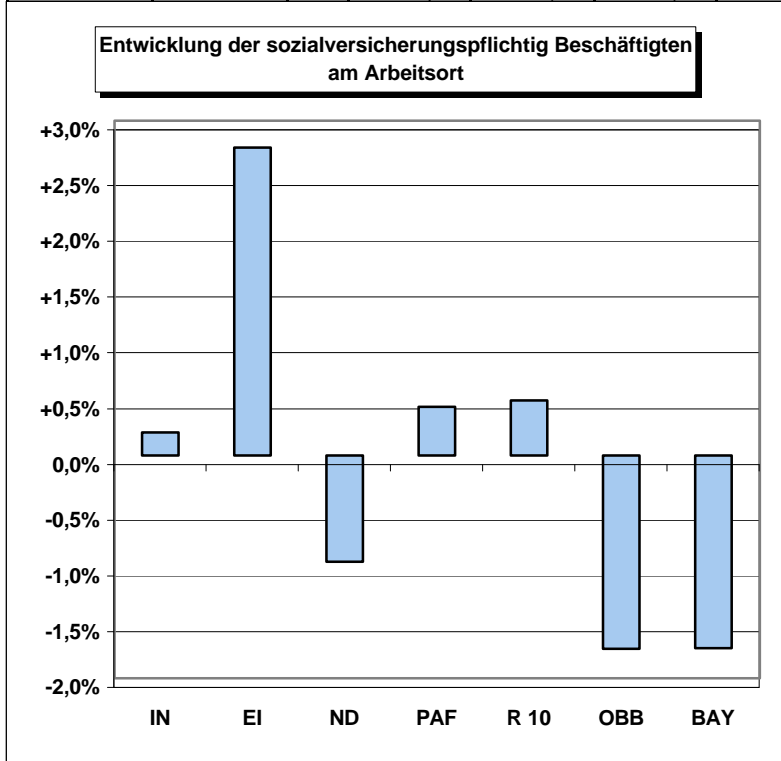

Sozialversicherungspflichtig Beschäftigte in der Region 10 Ingolstadt nach Wirtschaftsgruppen (5-Jahres-Vergleich)

Quelle: Bayerisches Landesamt für Statistik und Datenverarbeitung; München

Absolute Zahlen

kursiv=Schätzung

Stadt Ingolstadt; Stadtentwicklung und Statistik

Datum	Jahr	Ort	Gesamt	Land- u. Forstw.	Produzierendes Gewerbe	davon				Handel, Gastgew. u. Verkehr	davon			sons-tige Dienstleist.	Kredit- u. Versicherungs-gew.	davon			Dienstleistungen gesamt
						Bergbau	Verarb. Gewerbe	Energie-wirt., Wasser-vers.	Bau-gew.		Handel	Gastge-werbe	Verkehr, Nach-richten			Kredit- u. Versicherungs-gew.	sonstige Dienstl. *	Öffentl. Verwaltung u.ä.	
Stadt Ingolstadt																			
31.12.	1998	IN	65.974	270	37.100	84	34.656	41	2.319	11.189	8.386	1.030	1.773	17.407	1.539	4.947	3.139	7.782	28.596
31.12.	1999	IN	69.214	282	38.432	86	36.071	19	2.256	11.619	8.415	1.196	2.008	18.873	1.522	6.059	3.141	8.151	30.492
31.12.	2000	IN	73.352	292	41.264	95	38.683	224	2.262	12.004	8.735	1.225	2.044	19.784	1.583	6.886	2.947	8.368	31.788
31.12.	2001	IN	74.097	275	41.772	126	39.231	230	2.185	12.013	8.387	1.369	2.257	20.036	1.609	6.754	3.012	8.661	32.049
31.12.	2002	IN	74.100	259	41.889	.	39.638	.	1.916	11.343	7.803	1.332	2.208	20.333	1.585	6.728	3.054	8.966	31.676
Landkreis Eichstätt																			
31.12.	1998	EI	23.321	152	11.116	1.027	6.673	289	3.127	4.405	3.107	712	586	7.646	739	1.206	1.228	4.473	12.051
31.12.	1999	EI	24.619	165	11.638	975	7.029	249	3.385	4.863	3.373	810	680	7.947	710	1.493	1.189	4.555	12.810
31.12.	2000	EI	25.260	151	11.824	1.013	7.297	243	3.271	5.062	3.486	829	747	8.217	727	1.612	1.175	4.703	13.279
31.12.	2001	EI	25.791	163	11.562	1.006	7.367	232	2.957	5.556	3.827	818	911	8.510	739	1.699	1.175	4.897	14.066
31.12.	2002	EI	25.975	151	11.377	916	7.281	200	2.980	5.565	3.847	811	907	8.881	755	1.847	1.211	5.068	14.446
Landkreis Neuburg-Schrobenhausen																			
31.12.	1998	ND	23.734	306	12.686	117	8.234	201	4.134	4.343	3.574	277	492	6.395	855	723	1.570	3.247	10.738
31.12.	1999	ND	24.224	321	12.416	123	7.952	196	4.145	4.751	3.554	437	760	6.733	868	879	1.574	3.412	11.484
31.12.	2000	ND	24.783	300	12.556	115	8.202	152	4.087	5.009	3.631	347	1.031	6.917	908	845	1.581	3.583	11.926
31.12.	2001	ND	24.959	306	12.274	105	8.521	156	3.492	5.096	3.608	379	1.109	7.282	907	1.075	1.588	3.712	12.378
31.12.	2002	ND	24.712	311	11.934	116	8.311	162	3.345	5.010	3.516	362	1.132	7.456	891	1.092	1.568	3.905	12.466
Landkreis Pfaffenhofen a.d.Ilm																			
31.12.	1998	PAF	25.047	373	11.898	83	8.975	632	2.208	5.681	3.932	480	1.269	7.088	799	992	1.878	3.419	12.769
31.12.	1999	PAF	25.832	319	11.864	81	8.937	563	2.283	6.118	4.005	631	1.482	7.517	856	1.278	1.839	3.544	13.635
31.12.	2000	PAF	26.646	335	12.045	79	9.198	510	2.258	6.543	4.222	520	1.801	7.720	895	1.253	1.868	3.704	14.263
31.12.	2001	PAF	27.240	332	11.867	78	9.011	475	2.303	6.824	4.360	540	1.924	8.215	894	1.586	1.916	3.819	15.039
31.12.	2002	PAF	27.513	352	11.903	76	8.782	476	2.569	6.990	4.498	523	1.969	8.268	873	1.575	1.889	3.931	15.258
Region 10 Ingolstadt																			
31.12.	1998	R 10	138.076	1.101	72.800	1.311	58.538	1.163	11.788	25.618	18.999	2.499	4.120	38.536	3.932	7.868	7.815	18.921	64.154
31.12.	1999	R 10	143.889	1.087	74.350	1.265	59.989	1.027	12.069	27.351	19.347	3.074	4.930	41.070	3.956	9.709	7.743	19.662	68.421
31.12.	2000	R 10	150.041	1.078	77.689	1.302	63.380	1.129	11.878	28.618	20.074	2.921	5.623	42.638	4.113	10.596	7.571	20.358	71.256
31.12.	2001	R 10	152.087	1.076	77.475	1.315	64.130	1.093	10.937	29.489	20.182	3.106	6.201	44.043	4.149	11.114	7.691	21.089	73.532
31.12.	2002	R 10	152.300	1.073	77.103	1.108	64.012	838	10.810	28.908	19.664	3.028	6.216	44.938	4.104	11.242	7.722	21.870	73.846
Oberbayern																			
31.12.	1998	OBB	1.501.532	9.218	511.526	3.872	396.956	15.295	95.403	364.816	236.476	55.081	73.259	614.803	89.978	186.065	78.511	260.249	979.619
31.12.	1999	OBB	1.544.958	9.179	504.217	3.718	392.205	14.848	93.446	377.612	242.158	58.945	76.509	653.108	90.762	213.632	75.735	272.979	1.030.720
31.12.	2000	OBB	1.606.317	9.153	525.242	3.848	413.951	15.243	92.200	391.802	251.000	59.246	81.556	679.593	92.834	226.240	77.297	283.222	1.071.395
31.12.	2001	OBB	1.631.844	8.871	518.796	3.743	416.013	10.471	88.569	399.939	253.803	60.837	85.299	704.032	94.406	237.366	79.897	292.363	1.103.971
31.12.	2002	OBB	1.607.693	9.040	500.536	3.418	404.714	8.923	83.481	387.979	247.807	59.430	80.742	709.758	94.175	235.101	81.926	298.556	1.097.737
Bayern																			
31.12.	1998	BAY	4.192.974	29.415	1.738.736	12.649	1.366.548	43.803	315.736	957.319	651.369	122.476	183.474	1.465.481	184.737	367.761	223.616	689.367	2.422.800
31.12.	1999	BAY	4.279.422	29.072	1.709.644	12.319	1.343.971	42.575	310.779	996.573	668.007	135.818	192.748	1.542.429	186.129	421.997	219.679	714.624	2.539.002
31.12.	2000	BAY	4.395.785	28.442	1.754.354	12.526	1.396.752	41.123	303.953	1.018.293	682.264	133.732	202.297	1.593.715	190.749	446.156	222.071	734.739	2.612.008
31.12.	2001	BAY	4.425.432	27.602	1.728.069	11.898	1.394.700	35.786	285.685	1.033.223	686.515	137.288	209.420	1.636.147	193.443	462.491	224.557	755.656	2.669.370
31.12.	2002	BAY	4.357.372	27.185	1.669.391	11.194	1.357.198	34.756	266.243	1.006.243	667.636	134.461	204.146	1.653.989	192.122	460.487	228.212	773.168	2.660.232

* Grundstückswesen, Vermietung, Dienstleistungen f. Unternehmen

Sozialversicherungspflichtig Beschäftigte in der Region 10 Ingolstadt nach Wirtschaftsgruppen (5-Jahres-Vergleich)

Quelle: Bayerisches Landesamt für Statistik und Datenverarbeitung; München

Entwicklung, Diagramme, Erläuterungen

Stadt Ingolstadt; Stadtentwicklung und Statistik

Datum von	Datum bis	Ort	Gesamt	Land- u. Forstw.	Produzierendes Gewerbe	davon				Handel, Gastgew. u. Verkehr	davon			sonstige Dienstleist.	davon				Dienstleistungen gesamt
						Bergbau	Verarb. Gewerbe	Energie-wirt., Wasser- vers.	Bau- gew.		Handel	Gastge- werbe	Verkehr, Nach- richten		Kredit- u. Versiche- rungs- gew.	sonstige Dienstl. *	Öffentl. Verwal- tung u.ä.	Öff. u. priv. Dienstl. (ohne öffentl. Verw.)	

In absoluten Zahlen		Entwicklung von 31.12.1998 bis 31.12.2002																	
31.12.1998	31.12.2002	IN	+8.126	-11	+4.789	.	+4.982	.	-403	+154	-583	+302	+435	+2.926	+46	+1.781	-85	+1.184	+3.080
31.12.1998	31.12.2002	EI	+2.654	-1	+261	-111	+608	-89	-147	+1.160	+740	+99	+321	+1.235	+16	+641	-17	+595	+2.395
31.12.1998	31.12.2002	ND	+978	+5	-752	-1	+77	-39	-789	+667	-58	+85	+640	+1.061	+36	+369	-2	+658	+1.728
31.12.1998	31.12.2002	PAF	+2.466	-21	+5	-7	-193	-156	+361	+1.309	+566	+43	+700	+1.180	+74	+583	+11	+512	+2.489
31.12.1998	31.12.2002	R 10	+14.224	-28	+4.303	-203	+5.474	-325	-978	+3.290	+665	+529	+2.096	+6.402	+172	+3.374	-93	+2.949	+9.692
31.12.1998	31.12.2002	OBB	+106.161	-178	-10.990	-454	+7.758	-6.372	-11.922	+23.163	+11.331	+4.349	+7.483	+94.955	+4.197	+49.036	+3.415	+38.307	+118.118
31.12.1998	31.12.2002	BAY	+164.398	-2.230	-69.345	-1.455	-9.350	-9.047	-49.493	+48.924	+16.267	+11.985	+20.672	+188.508	+7.385	+92.726	+4.596	+83.801	+237.432

In Prozent		Entwicklung von 31.12.1998 bis 31.12.2002																	
31.12.1998	31.12.2002	IN	+12,3%	-4,1%	+12,9%	.	+14,4%	.	-17,4%	+1,4%	-7,0%	+29,3%	+24,5%	+16,8%	+3,0%	+36,0%	-2,7%	+15,2%	+10,8%
31.12.1998	31.12.2002	EI	+11,4%	-0,7%	+2,3%	-10,8%	+9,1%	-30,8%	-4,7%	+26,3%	+23,8%	+13,9%	+54,8%	+16,2%	+2,2%	+53,2%	-1,4%	+13,3%	+19,9%
31.12.1998	31.12.2002	ND	+4,1%	+1,6%	-5,9%	-0,9%	+0,9%	-19,4%	-19,1%	+15,4%	-1,6%	+30,7%	+130,1%	+16,6%	+4,2%	+51,0%	-0,1%	+20,3%	+16,1%
31.12.1998	31.12.2002	PAF	+9,8%	-5,6%	+0,0%	-8,4%	-2,2%	-24,7%	+16,3%	+23,0%	+14,4%	+9,0%	+55,2%	+16,6%	+9,3%	+58,8%	+0,6%	+15,0%	+19,5%
31.12.1998	31.12.2002	R 10	+10,3%	-2,5%	+5,9%	-15,5%	+9,4%	-27,9%	-8,3%	+12,8%	+3,5%	+21,2%	+50,9%	+16,6%	+4,4%	+42,9%	-1,2%	+15,6%	+15,1%
31.12.1998	31.12.2002	OBB	+7,1%	-1,9%	-2,1%	-11,7%	+2,0%	-41,7%	-12,5%	+6,3%	+4,8%	+7,9%	+10,2%	+15,4%	+4,7%	+26,4%	+4,3%	+14,7%	+12,1%
31.12.1998	31.12.2002	BAY	+3,9%	-7,6%	-4,0%	-11,5%	-0,7%	-20,7%	-15,7%	+5,1%	+2,5%	+9,8%	+11,3%	+12,9%	+4,0%	+25,2%	+2,1%	+12,2%	+9,8%

Entwicklung der sozialversicherungspflichtig Beschäftigten im Produzierenden Gewerbe

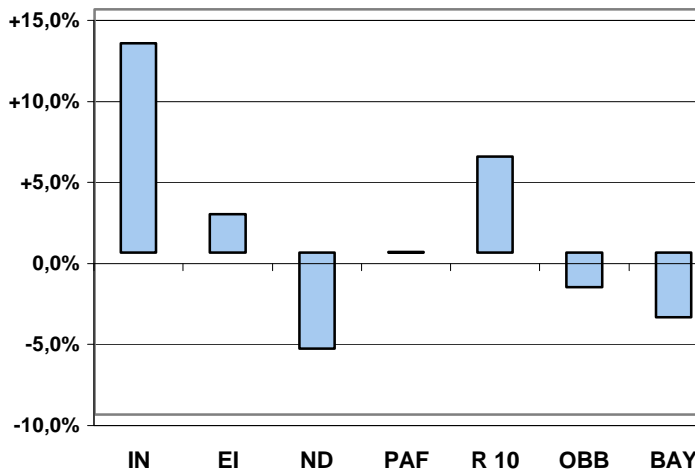

Entwicklung der sozialversicherungspflichtig Beschäftigten im Dienstleistungsbereich

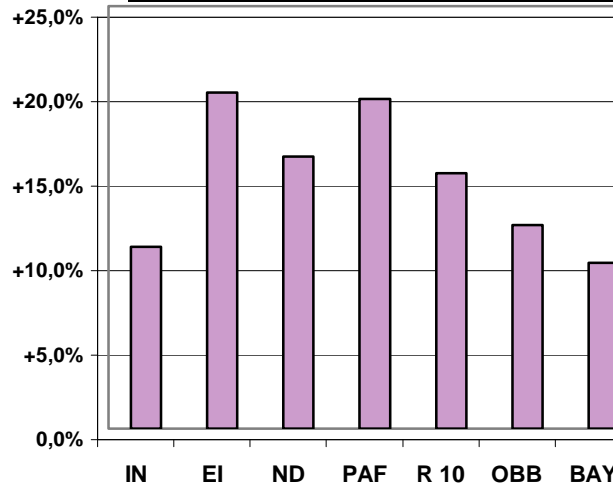

Entwicklung der sozialversicherungspflichtig Beschäftigten bei den "sonstigen Dienstleist."

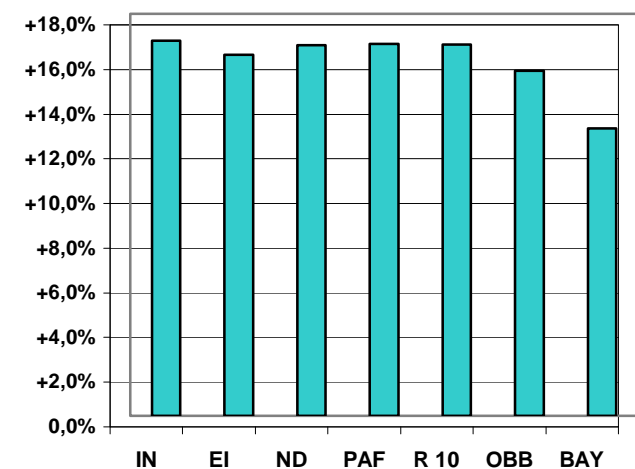

Sozialversicherungspflichtig Beschäftigte in der Region 10 Ingolstadt nach Wirtschaftsgruppen (1-Jahres-Vergleich)

Quelle: Bayerisches Landesamt für Statistik und Datenverarbeitung; München

Absolute Zahlen

kursiv=Schätzung

Stadt Ingolstadt; Stadtentwicklung und Statistik

Datum	Jahr	Ort	Gesamt	Land- u. Forstw.	Produzierendes Gewerbe	davon				Handel, Gastgew. u. Verkehr	davon			sonstige Dienstleist.	davon				Dienstleistungen gesamt
						Bergbau	Verarb. Gewerbe	Energie-wirt., Wasser- vers.	Bau- gew.		Handel	Gastge- werbe	Verkehr, Nach- richten		Kredit- u. Versiche- rungs-gew.	sonstige Dienstl. *	Öffentl. Verwal- tung u.ä.	Öff. u. priv. Dienstl. (ohne öffentl. Verw.)	
Stadt Ingolstadt																			
31.03.	2002	IN	73.460	323	41.539	136	39.033	232	2.138	11.823	8.190	1.372	2.261	19.774	1.598	6.504	2.977	8.695	31.597
30.06.	2002	IN	73.892	341	41.650	.	39.106	.	2.198	11.758	8.111	1.395	2.252	20.142	1.601	6.821	3.026	8.694	31.900
30.09.	2002	IN	74.946	341	42.118	.	39.589	.	2.171	11.783	8.165	1.352	2.266	20.703	1.612	7.095	3.113	8.883	32.486
31.12.	2002	IN	74.100	259	41.889	.	39.638	.	1.916	11.343	7.803	1.332	2.208	20.333	1.585	6.728	3.054	8.966	31.676
31.03.	2003	IN	73.612	318	41.591	104	39.453	242	1.792	11.119	7.617	1.351	2.151	20.310	1.577	6.799	2.920	9.014	31.429
Landkreis Eichstätt																			
31.03.	2002	EI	25.603	185	11.267	977	7.243	208	2.839	5.570	3.822	814	934	8.580	746	1.736	1.191	4.907	14.150
30.06.	2002	EI	26.203	195	11.637	1.100	7.268	208	3.061	5.737	3.869	893	975	8.633	737	1.797	1.192	4.907	14.370
30.09.	2002	EI	26.729	194	11.869	1.094	7.373	206	3.196	5.829	3.966	895	968	8.836	762	1.827	1.216	5.031	14.665
31.12.	2002	EI	25.975	151	11.377	916	7.281	200	2.980	5.565	3.847	811	907	8.881	755	1.847	1.211	5.068	14.446
31.03.	2003	EI	26.310	172	11.475	980	7.341	198	2.956	5.604	3.818	831	955	9.056	757	1.909	1.290	5.100	14.660
Landkreis Neuburg-Schrobenhausen																			
31.03.	2002	ND	24.941	351	12.175	105	8.392	157	3.521	5.071	3.561	374	1.136	7.343	893	1.072	1.592	3.786	12.414
30.06.	2002	ND	25.195	363	12.378	132	8.343	155	3.748	5.058	3.506	389	1.163	7.396	881	1.089	1.605	3.821	12.454
30.09.	2002	ND	25.530	377	12.482	129	8.410	153	3.790	5.155	3.580	392	1.183	7.515	906	1.143	1.580	3.886	12.670
31.12.	2002	ND	24.712	311	11.934	116	8.311	162	3.345	5.010	3.516	362	1.132	7.456	891	1.092	1.568	3.905	12.466
31.03.	2003	ND	24.703	347	11.961	112	8.308	156	3.385	4.968	3.445	367	1.156	7.425	895	1.096	1.492	3.942	12.393
Landkreis Pfaffenhofen a.d.Ilm																			
31.03.	2002	PAF	27.407	391	11.791	85	8.922	349	2.435	6.986	4.455	564	1.967	8.237	889	1.588	1.896	3.864	15.223
30.06.	2002	PAF	27.630	468	11.918	91	8.901	348	2.578	6.984	4.415	579	1.990	8.259	887	1.627	1.863	3.882	15.243
30.09.	2002	PAF	28.196	484	12.217	89	8.893	354	2.881	7.117	4.550	566	2.001	8.377	883	1.621	1.911	3.962	15.494
31.12.	2002	PAF	27.513	352	11.903	76	8.782	476	2.569	6.990	4.498	523	1.969	8.268	873	1.575	1.889	3.931	15.258
31.03.	2003	PAF	27.526	433	11.813	73	8.678	576	2.486	6.989	4.503	515	1.971	8.280	861	1.589	1.863	3.967	15.269
Region 10 Ingolstadt																			
31.03.	2002	R 10	151.411	1.250	76.772	1.303	63.590	946	10.933	29.450	20.028	3.124	6.298	43.934	4.126	10.900	7.656	21.252	73.384
30.06.	2002	R 10	152.920	1.367	77.583	1.323	63.618	711	11.585	29.537	19.901	3.256	6.380	44.430	4.106	11.334	7.686	21.304	73.967
30.09.	2002	R 10	155.401	1.396	78.686	1.312	64.265	713	12.038	29.884	20.261	3.205	6.418	45.431	4.163	11.686	7.820	21.762	75.315
31.12.	2002	R 10	152.300	1.073	77.103	1.108	64.012	838	10.810	28.908	19.664	3.028	6.216	44.938	4.104	11.242	7.722	21.870	73.846
31.03.	2003	R 10	152.151	1.270	76.840	1.269	63.780	1.172	10.619	28.680	19.383	3.064	6.233	45.071	4.090	11.393	7.565	22.023	73.751
Oberbayern																			
31.03.	2002	OBB	1.622.234	10.390	509.738	3.669	412.613	9.130	84.326	395.912	251.661	61.156	83.095	705.976	94.349	236.496	81.544	293.587	1.101.888
30.06.	2002	OBB	1.626.952	11.434	513.228	3.925	409.471	8.969	90.863	396.582	250.028	63.703	82.851	705.629	93.935	236.312	81.655	293.727	1.102.211
30.09.	2002	OBB	1.638.468	11.689	515.064	3.904	409.577	9.020	92.563	398.911	252.057	64.004	82.850	712.705	94.435	238.061	82.459	297.750	1.111.616
31.12.	2002	OBB	1.607.693	9.040	500.536	3.418	404.714	8.923	83.481	387.979	247.807	59.430	80.742	709.758	94.175	235.101	81.926	298.556	1.097.737
31.03.	2003	OBB	1.594.090	10.294	490.963	3.497	400.243	7.832	79.391	379.620	242.248	58.797	78.575	712.160	93.598	234.916	84.603	299.043	1.091.780
Bayern																			
31.03.	2002	BAY	4.388.341	31.419	1.694.961	12.182	1.380.167	34.754	267.858	1.022.485	677.299	138.506	206.680	1.639.057	192.672	460.227	226.465	759.693	2.661.542
30.06.	2002	BAY	4.420.624	34.622	1.717.288	13.286	1.372.655	34.638	296.709	1.024.449	671.680	144.811	207.958	1.644.070	191.526	463.064	227.785	761.695	2.668.519
30.09.	2002	BAY	4.460.020	35.047	1.728.385	13.287	1.377.990	34.952	302.156	1.030.997	677.537	144.672	208.788	1.665.347	192.984	470.160	230.795	771.408	2.696.344
31.12.	2002	BAY	4.357.372	27.185	1.669.391	11.194	1.357.198	34.756	266.243	1.006.243	667.636	134.461	204.146	1.653.989	192.122	460.487	228.212	773.168	2.660.232
31.03.	2003	BAY	4.312.429	30.786	1.636.021	11.450	1.340.201	33.761	250.609	988.181	653.850	132.718	201.613	1.655.438	190.173	461.611	230.369	773.285	2.643.619

* Grundstückswesen, Vermietung, Dienstleistungen f. Unternehmen

Sozialversicherungspflichtig Beschäftigte in der Region 10 Ingolstadt nach Wirtschaftsgruppen (1-Jahres-Vergleich)

Quelle: Bayerisches Landesamt für Statistik und Datenverarbeitung; München

Entwicklung, Diagramme, Erläuterungen

Stadt Ingolstadt; Stadtentwicklung und Statistik

Datum von	Datum bis	Ort	Gesamt	Land- u. Forstw.	Produzierendes Gewerbe	davon				Handel, Gastgew. u. Verkehr	davon			sons-tige Dienstleist.	davon				Dienstleistungen gesamt
						Bergbau	Verarb. Gewerbe	Energie-wirt., Wasser- vers.	Bau- gew.		Handel	Gastge- werbe	Verkehr, Nach- richten		Kredit- u. Versiche- rungs-gew.	sonstige Dienstl. *	Öffentl. Verwal- tung u.ä.	Öff. u. priv. Dienstl. (ohne öffentl. Verw.)	
In absoluten Zahlen																			
Entwicklung von 31.03.2002 bis 31.03.2003																			
31.03.2002	31.03.2003	IN	+152	-5	+52	.	+420	.	-346	-704	-573	-21	-110	+536	-21	+295	-57	+319	-168
31.03.2002	31.03.2003	EI	+707	-13	+208	+3	+98	-10	+117	+34	-4	+17	+21	+476	+11	+173	+99	+193	+510
31.03.2002	31.03.2003	ND	-238	-4	-214	+7	-84	-1	-136	-103	-116	-7	+20	+82	+2	+24	-100	+156	-21
31.03.2002	31.03.2003	PAF	+119	+42	+22	-12	-244	+227	+51	+3	+48	-49	+4	+43	-28	+1	-33	+103	+46
31.03.2002	31.03.2003	R 10	+740	+20	+68	-34	+190	+226	-314	-770	-645	-60	-65	+1.137	-36	+493	-91	+771	+367
31.03.2002	31.03.2003	OBB	-28.144	-96	-18.775	-172	-12.370	-1.298	-4.935	-16.292	-9.413	-2.359	-4.520	+6.184	-751	-1.580	+3.059	+5.456	-10.108
31.03.2002	31.03.2003	BAY	-75.912	-633	-58.940	-732	-39.966	-993	-17.249	-34.304	-23.449	-5.788	-5.067	+16.381	-2.499	+1.384	+3.904	+13.592	-17.923
In Prozent																			
Entwicklung von 31.03.2002 bis 31.03.2003																			
31.03.2002	31.03.2003	IN	+0,2%	-1,5%	+0,1%	.	+1,1%	.	-16,2%	-6,0%	-7,0%	-1,5%	-4,9%	+2,7%	-1,3%	+4,5%	-1,9%	+3,7%	-0,5%
31.03.2002	31.03.2003	EI	+2,8%	-7,0%	+1,8%	+0,3%	+1,4%	-4,8%	+4,1%	+0,6%	-0,1%	+2,1%	+2,2%	+5,5%	+1,5%	+10,0%	+8,3%	+3,9%	+3,6%
31.03.2002	31.03.2003	ND	-1,0%	-1,1%	-1,8%	+6,7%	-1,0%	-0,6%	-3,9%	-2,0%	-3,3%	-1,9%	+1,8%	+1,1%	+0,2%	+2,2%	-6,3%	+4,1%	-0,2%
31.03.2002	31.03.2003	PAF	+0,4%	+10,7%	+0,2%	-14,1%	-2,7%	+65,0%	+2,1%	+0,0%	+1,1%	-8,7%	+0,2%	+0,5%	-3,1%	+0,1%	-1,7%	+2,7%	+0,3%
31.03.2002	31.03.2003	R 10	+0,5%	+1,6%	+0,1%	-2,6%	+0,3%	+23,9%	-2,9%	-2,6%	-3,2%	-1,9%	-1,0%	+2,6%	-0,9%	+4,5%	-1,2%	+3,6%	+0,5%
31.03.2002	31.03.2003	OBB	-1,7%	-0,9%	-3,7%	-4,7%	-3,0%	-14,2%	-5,9%	-4,1%	-3,7%	-3,9%	-5,4%	+0,9%	-0,8%	-0,7%	+3,8%	+1,9%	-0,9%
31.03.2002	31.03.2003	BAY	-1,7%	-2,0%	-3,5%	-6,0%	-2,9%	-2,9%	-6,4%	-3,4%	-3,5%	-4,2%	-2,5%	+1,0%	-1,3%	+0,3%	+1,7%	+1,8%	-0,7%

Entwicklung der sozialversicherungspflichtig Beschäftigten im Produzierenden Gewerbe

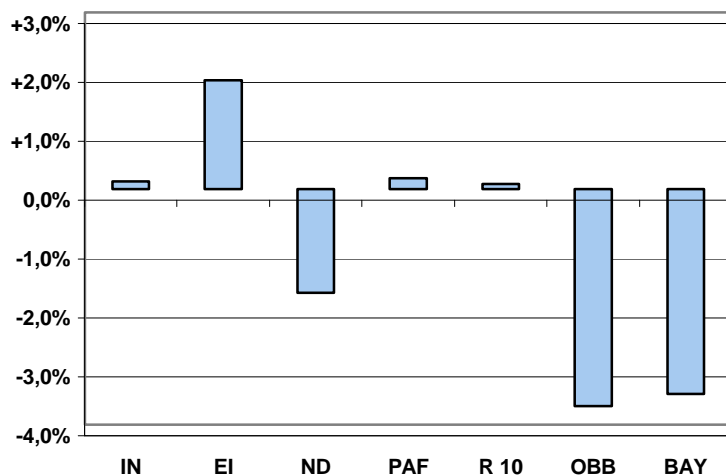

Entwicklung der sozialversicherungspflichtig Beschäftigten im Dienstleistungsbereich

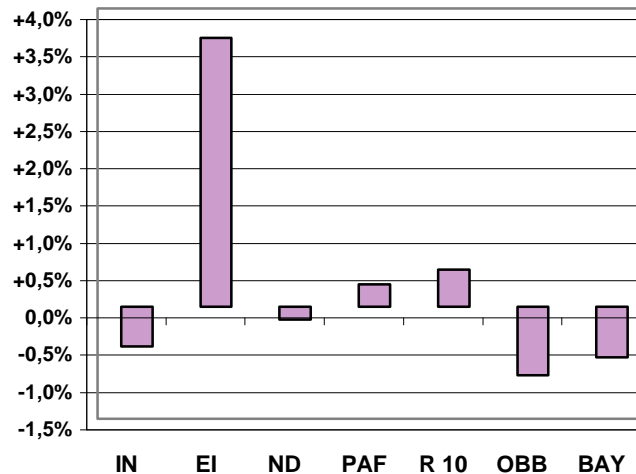

Entwicklung der sozialversicherungspflichtig Beschäftigten bei den "sonstigen Dienstleist."

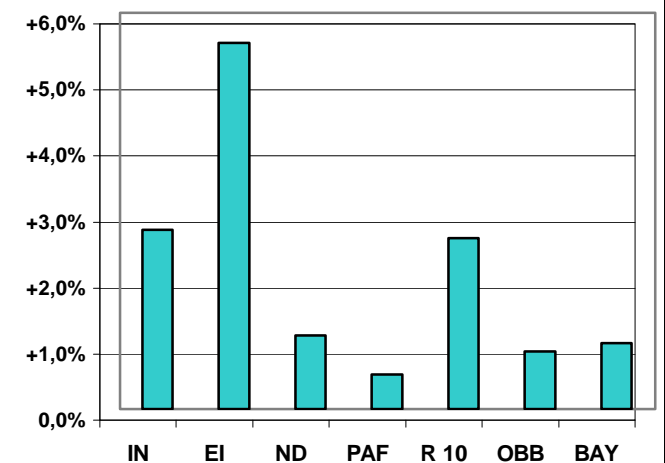

Arbeitslose und Arbeitslosigkeit im regionalen und überregionalen Vergleich

Quelle: Arbeitsamt Ingolstadt; Landesarbeitsamt Südbayern, Bundesanstalt für Arbeit

Stadt Ingolstadt; Stadtentwicklung und Statistik

Jahr	Monat	Hauptamt Ingolstadt absolut	Hauptamt Ingolstadt in %	Dienstst. Eichstätt absolut	Dienstst. Eichstätt in %	Dienstst. Neuburg absolut	Dienstst. Neuburg in %	Dienstst. Pfaffenhofen absolut	Dienstst. Pfaffenhofen in %	AA-Bezirk Ingolstadt absolut	AA-Bezirk Ingolstadt in %	Oberbayern absolut	Oberbayern in %	Bayern absolut	Bayern in %	Bundesgebiet / West absolut	Bundesgebiet / West in %
Vierteljährliche Werte																	
1999	Sep	5.822	6,8	1.262	4,1	1.872	5,4	1.945	6,2	10.901	6,0	90.061	5,5	348.629	6,7	2.622.324	9,4
1999	Dez	6.134	7,2	1.535	5,0	2.119	6,2	2.088	6,7	11.876	6,5	96.251	5,9	377.058	7,3	2.690.013	9,6
2000	Mrz	6.178	7,2	1.549	5,0	2.019	5,9	1.989	6,4	11.735	6,4	95.485	5,8	383.475	7,4	2.690.674	9,6
2000	Jun	5.298	5,8	1.117	3,4	1.702	4,6	1.734	5,2	9.851	5,1	79.073	4,6	304.172	5,6	2.426.506	8,2
2000	Sep	5.348	5,9	1.216	3,7	1.735	4,7	1.786	5,4	10.085	5,2	76.608	4,4	303.384	5,5	2.382.513	8,1
2000	Dez	5.373	5,9	1.391	4,2	1.925	5,2	1.902	5,7	10.591	5,4	80.379	4,6	329.337	6,0	2.453.615	8,3
2001	Mrz	5.422	5,9	1.520	4,6	2.006	5,4	1.969	5,9	10.917	5,6	84.573	4,9	358.422	6,5	2.538.904	8,6
2001	Jun	4.943	5,3	1.090	3,2	1.683	4,4	1.710	5,0	9.426	4,7	71.793	4,0	295.779	5,3	2.380.195	7,9
2001	Sep	5.320	5,7	1.169	3,4	1.794	4,7	1.753	5,1	10.036	5,0	76.112	4,3	314.156	5,6	2.421.833	8,0
2001	Dez	5.982	6,4	1.493	4,4	2.096	5,5	1.990	5,8	11.561	5,8	90.601	5,1	369.131	6,6	2.583.957	8,6
2002	Mrz	6.332	6,8	1.679	4,9	2.209	5,8	2.135	6,2	12.355	6,2	98.780	5,6	405.157	7,3	2.682.598	8,9
2002	Jun	5.815	6,1	1.250	3,6	1.923	5,0	1.815	5,1	10.803	5,3	91.108	5,0	353.637	6,3	2.560.366	8,4
2002	Sep	6.054	6,4	1.314	3,8	2.006	5,2	1.923	5,4	11.297	5,6	97.489	5,4	373.079	6,6	2.594.370	8,5
2002	Dez	6.943	7,3	1.639	4,7	2.324	6,1	2.183	6,2	13.089	6,4	113.368	6,3	429.771	7,6	2.779.577	9,2
2003	Mrz	7.558	8,0	1.789	5,1	2.546	6,6	2.575	7,3	14.468	7,1	127.954	7,1	488.614	8,7	2.879.929	9,8
2003	Jun	6.966	7,2	1.158	3,3	2.048	5,3	2.154	6,0	12.326	6,0	113.981	6,2	415.368	7,3	2.663.033	9,0
2003	Sep	6.839	7,1	1.147	3,2	2.098	5,4	2.227	6,2	12.311	6,0	114.816	6,3	419.185	7,4	2.652.978	9,0
Monatliche Werte																	
2002	Sep	6.054	6,4	1.314	3,8	2.006	5,2	1.923	5,4	11.297	5,6	97.489	5,4	373.079	6,6	2.594.370	8,5
2002	Okt	6.143	6,5	1.326	3,8	1.994	5,2	1.914	5,4	11.377	5,6	100.245	5,6	375.889	6,7	2.605.193	8,6
2002	Nov	6.382	6,7	1.403	4,0	2.074	5,4	2.001	5,6	11.860	5,8	105.629	5,9	393.885	7,0	2.650.002	8,7
2002	Dez	6.943	7,3	1.639	4,7	2.324	6,1	2.183	6,2	13.089	6,4	113.368	6,3	429.771	7,6	2.779.577	9,2
2003	Jan	7.717	8,2	2.004	5,7	2.797	7,3	2.798	7,9	15.316	7,5	131.310	7,3	502.425	8,9	2.898.061	9,8
2003	Feb	7.865	8,3	2.090	6,0	2.852	7,4	2.839	8,0	15.646	7,7	133.621	7,4	514.788	9,1	2.950.706	10,0
2003	Mrz	7.558	8,0	1.789	5,1	2.546	6,6	2.575	7,3	14.468	7,1	127.954	7,1	488.614	8,7	2.879.929	9,8
2003	Apr	7.352	7,8	1.560	4,5	2.254	5,9	2.358	6,7	13.524	6,6	123.326	6,8	456.461	8,1	2.811.040	9,5
2003	Mai	7.176	7,5	1.321	3,7	2.193	5,6	2.205	6,1	12.895	6,2	117.416	6,4	428.841	7,5	2.714.836	9,2
2003	Jun	6.966	7,2	1.158	3,3	2.048	5,3	2.154	6,0	12.326	6,0	113.981	6,2	415.368	7,3	2.663.033	9,0
2003	Jul	6.972	7,3	1.182	3,3	2.159	5,6	2.214	6,1	12.527	6,1	116.785	6,4	425.511	7,5	2.734.450	9,2
2003	Aug	6.977	7,3	1.220	3,4	2.187	5,6	2.350	6,5	12.734	6,2	118.143	6,5	432.468	7,6	2.722.782	9,2
2003	Sep	6.839	7,1	1.147	3,2	2.098	5,4	2.227	6,2	12.311	6,0	114.816	6,3	419.185	7,4	2.652.978	9,0

Jahresübersicht																	
1999	Sep	5.822	6,8	1.262	4,1	1.872	5,4	1.945	6,2	10.901	6,0	90.061	5,5	348.629	6,7	2.622.324	9,4
2000	Sep	5.348	5,9	1.216	3,7	1.735	4,7	1.786	5,4	10.085	5,2	76.608	4,4	303.384	5,5	2.382.513	8,1
2001	Sep	5.320	5,7	1.169	3,4	1.794	4,7	1.753	5,1	10.036	5,0	76.112	4,3	314.156	5,6	2.421.833	8,0
2002	Sep	6.054	6,4	1.314	3,8	2.006	5,2	1.923	5,4	11.297	5,6	97.489	5,4	373.079	6,6	2.594.370	8,5
2003	Sep	6.839	7,1	1.147	3,2	2.098	5,4	2.227	6,2	12.311	6,0	114.816	6,3	419.185	7,4	2.652.978	9,0

Anmerkungen:

Hauptamt Ingolstadt: Die Gemeinden Ingolstadt, Ebenhausen, Reichertshofen, Manching, Ernsgaden, Großmehring, Vohburg, Münchsmünster, Pförring, Mindelstetten, Oberdolling, Kösching, Lenting, Hepberg, Stammham, Wettstetten, Gaimersheim, Eitensheim, Altmannstein und Beilngries.

Ab Juli 1995 Hauptamt Ingolstadt: ohne Beilngries, Eitensheim und Gaimersheim aber mit Weichering und Karlskron.

Arbeitsamtsbezirk Ingolstadt: Region 10

Arbeitslosenquote in %: Arbeitslose in % der abhängigen zivilen Erwerbspersonen (sozialversicherungspflichtig und geringfügig Beschäftigte, Beamte und Arbeitslose Ende Juni des Vorjahres)

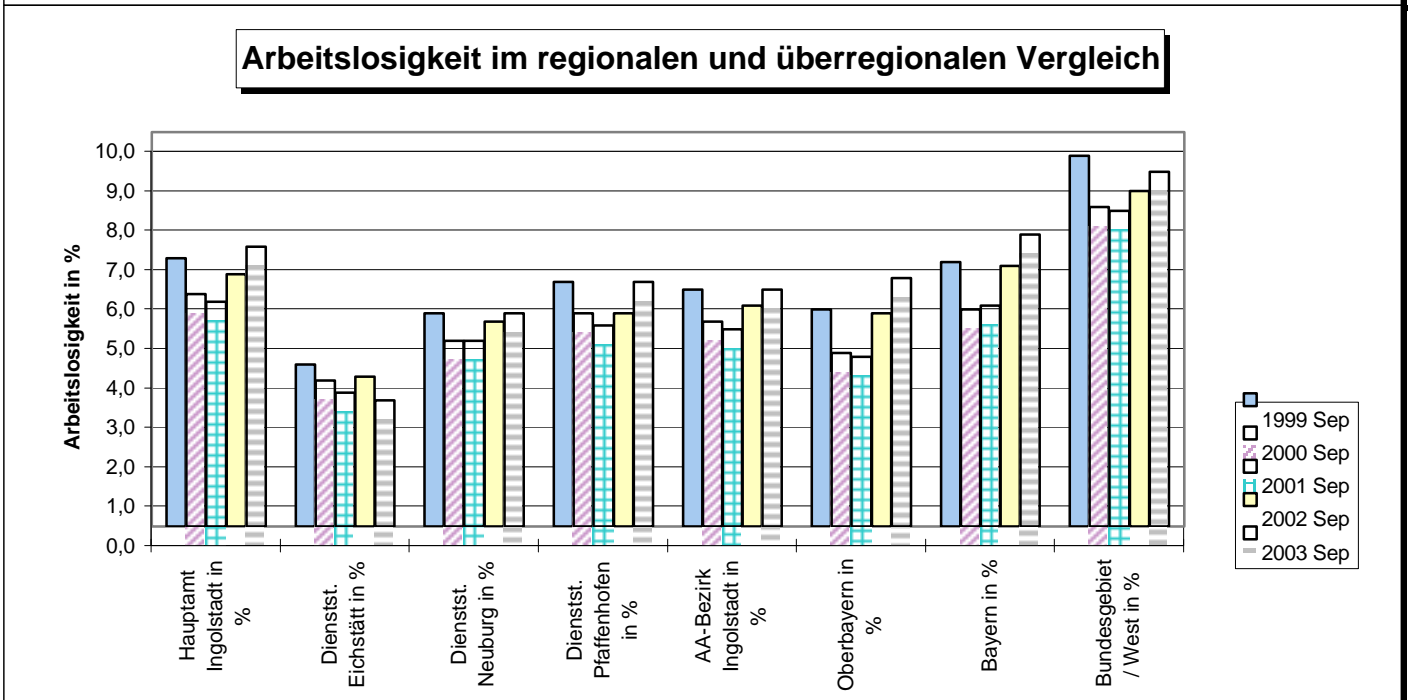
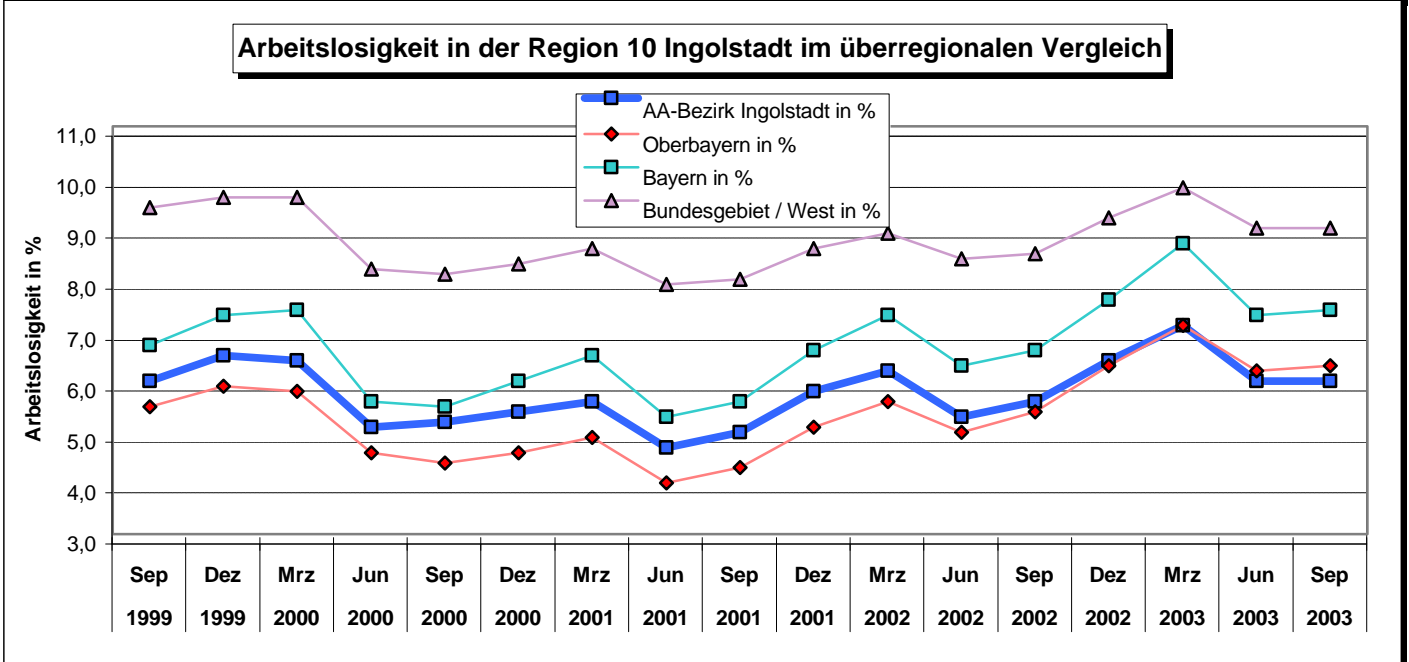
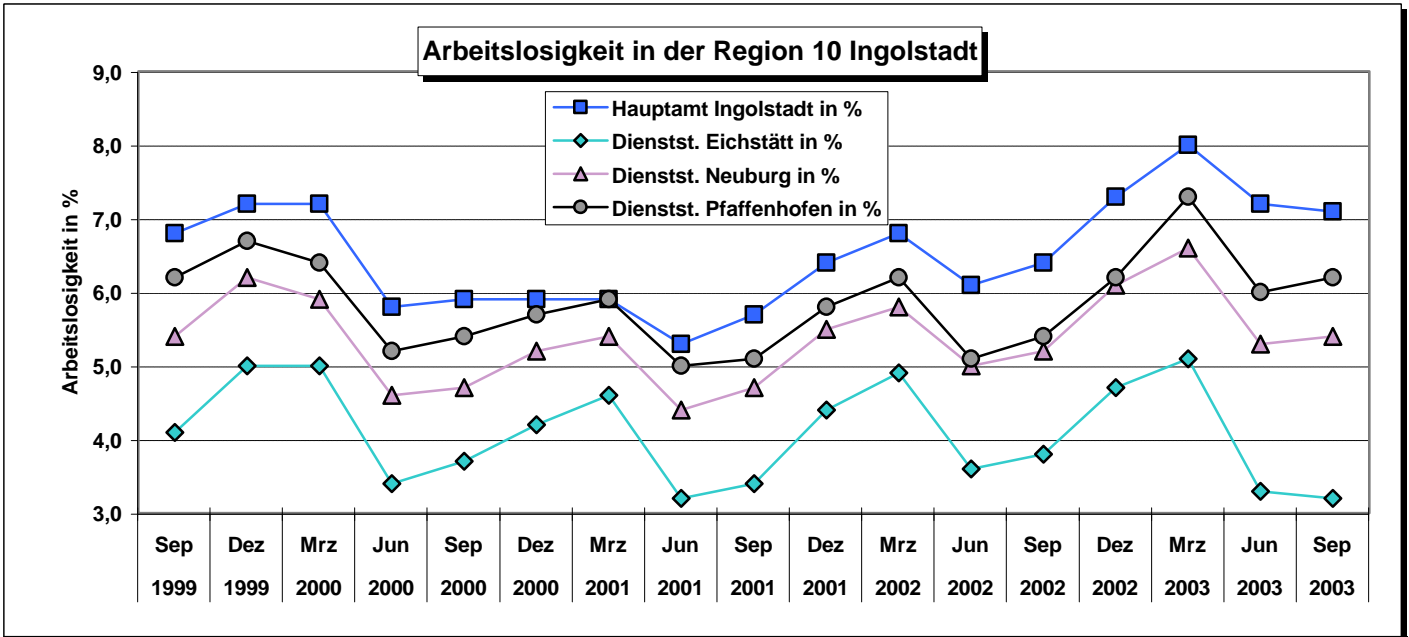

Arbeitslose und Arbeitslosigkeit nach Kreisen

Quelle: Arbeitsamt Ingolstadt; Landesarbeitsamt Südbayern, Bundesanstalt für Arbeit

Stadt Ingolstadt; Stadtentwicklung und Statistik

Datum	Jahr	Stadt Ingolstadt	Ldkr. Eichstätt	Ldkr. Neuburg-Schr.	Ldkr. Pfaffenhofen	Region 10 Ingolstadt	Stadt Ingolstadt	Ldkr. Eichstätt	Ldkr. Neuburg-Schr.	Ldkr. Pfaffenhofen	Region 10 Ingolstadt
		abs.	abs.	abs.	abs.	abs.	%	%	%	%	%
30. Sep	1999	3.904	2.145	2.006	2.846	10.901	7,7	4,4	5,4	6,2	6,0
31. Dez	1999	4.089	2.446	2.265	3.076	11.876	8,1	5,1	6,1	6,7	6,5
31. Mrz	2000	4.139	2.490	2.164	2.942	11.735	8,2	5,1	5,8	6,4	6,4
30. Jun	2000	3.592	1.914	1.818	2.527	9.851	6,7	3,7	4,5	5,2	5,1
30. Sep	2000	3.597	2.023	1.853	2.612	10.085	6,7	3,9	4,6	5,3	5,2
31. Dez	2000	3.526	2.229	2.071	2.756	10.591	6,5	4,3	5,2	5,6	5,4
31. Mrz	2001	3.607	2.341	2.142	2.823	10.917	6,7	4,5	5,3	5,8	5,6
30. Jun	2001	3.381	1.803	1.796	2.441	9.426	6,2	3,4	4,4	4,8	4,7
30. Sep	2001	3.672	1.943	1.919	2.511	10.036	6,7	3,6	4,7	5,0	5,0
31. Dez	2001	4.059	2.355	2.250	2.901	11.561	7,4	4,4	5,5	5,7	5,8
31. Mrz	2002	4.274	2.619	2.360	3.101	12.355	7,8	4,9	5,8	6,1	6,2
30. Jun	2002	3.999	2.101	2.050	2.654	10.803	7,2	3,9	4,9	5,1	5,3
30. Sep	2002	4.072	2.234	2.153	2.835	11.294	7,3	4,1	5,2	5,5	5,6
31. Dez	2002	4.722	2.688	2.481	3.189	13.080	8,5	4,9	6,0	6,2	6,4
31. Mrz	2003	5.066	2.977	2.714	3.711	14.468	9,1	5,5	6,5	7,2	7,1
30. Jun	2003	4.740	2.209	2.208	3.168	12.326	8,4	4,0	5,2	6,0	6,0
30. Sep	2003	4.667	2.147	2.240	3.253	12.311	8,2	3,9	5,3	6,2	6,0

Jahresübersicht

30. Sep	1999	3.904	2.145	2.006	2.846	10.901	7,7	4,4	5,4	6,2	6,0
30. Sep	2000	3.597	2.023	1.853	2.612	10.085	6,7	3,9	4,6	5,3	5,2
30. Sep	2001	3.672	1.943	1.919	2.511	10.036	6,7	3,6	4,7	5,0	5,0
30. Sep	2002	4.072	2.234	2.153	2.835	11.294	7,3	4,1	5,2	5,5	5,6
30. Sep	2003	4.667	2.147	2.240	3.253	12.311	8,2	3,9	5,3	6,2	6,0

Arbeitslosigkeit in %: Arbeitslose in % der abhängig zivilen Erwerbstätigen

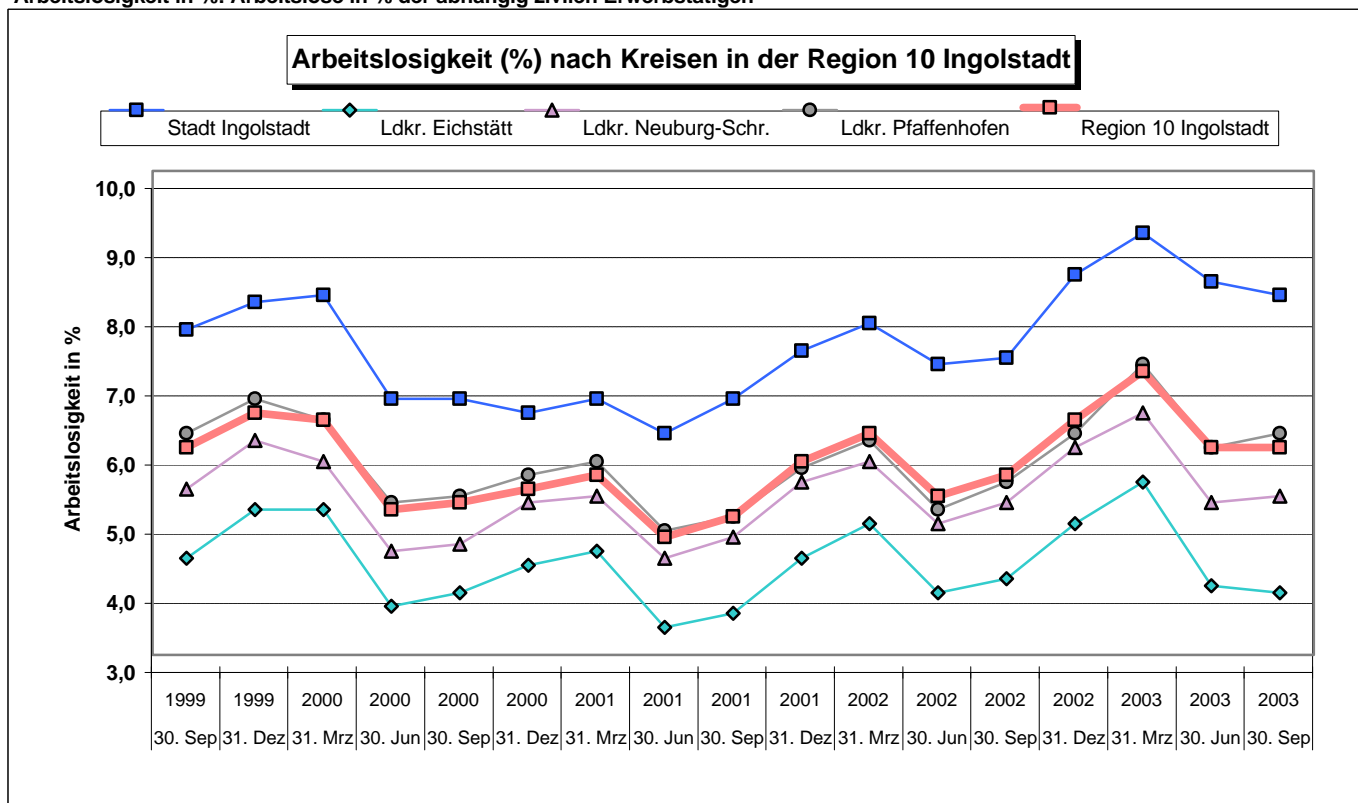

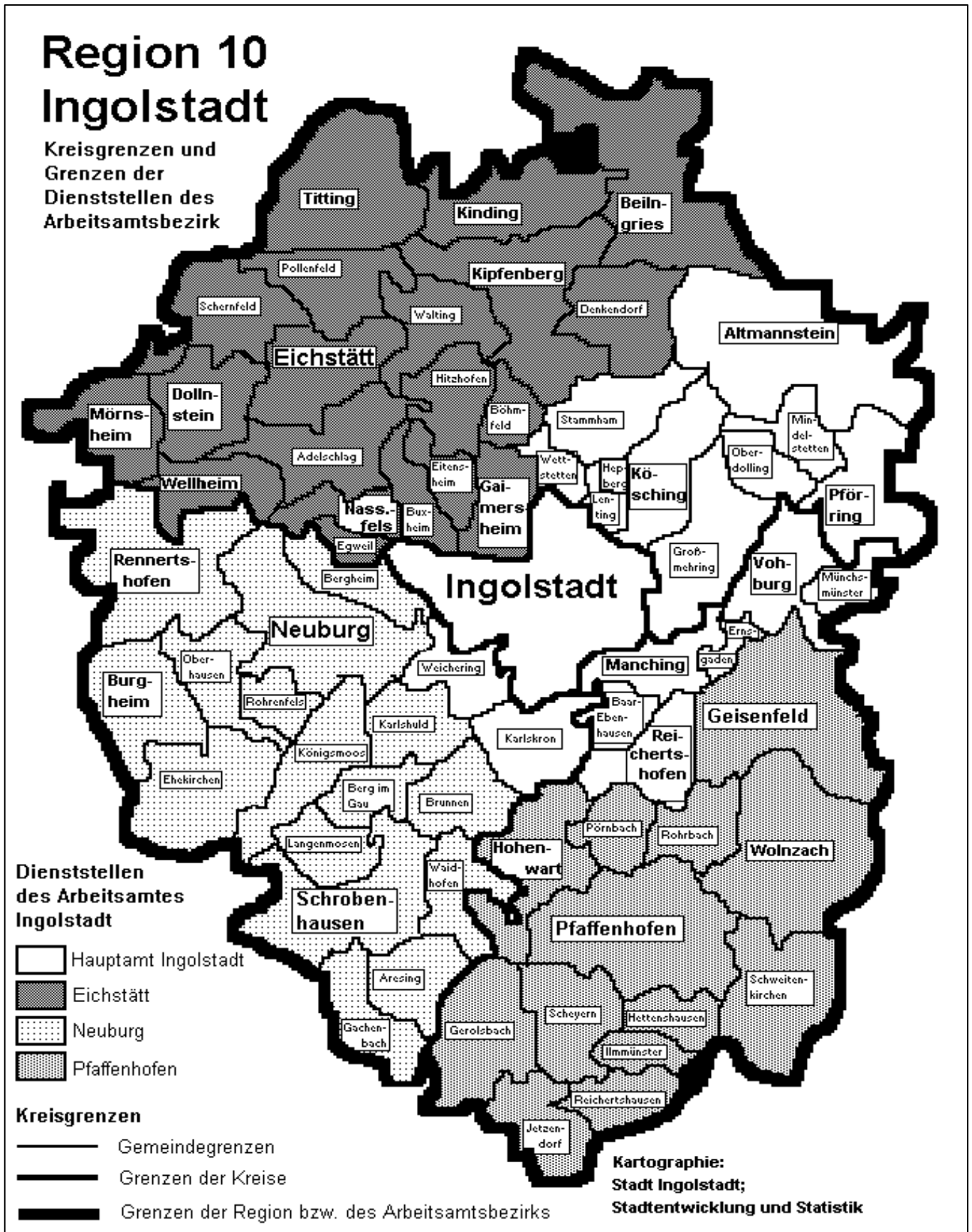

Das Verarbeitende Gewerbe in der Region 10 Ingolstadt (5-Jahres-Vergleich)

Quelle: Bayerisches Landesamt für Statistik und Datenverarbeitung; München

Stadt Ingolstadt; Stadtentwicklung und Statistik

	Jahr	Ort	Be- triebe	Be- schäftigte	Beschäf- tigte pro Betrieb	Geleistete Arb.-Std. in 1.000 Std.	Brutto- Lohn- u. Gehalts- summe 1.000 €	Brutto- Lohn- u. Gehalts- summe in € je Beschäft.	Lohn- und Gehalts- summe in % des Umsatzes	Gesamt- Umsatz insgesamt 1.000 €	Gesamt- Umsatz je Beschäft. in €
Jahr	1998	IN	55	33.903	616	35.360	1.377.158	40.621	14%	9.689.505	285.801
Jahr	1999	IN	56	35.686	637	37.461	1.577.657	44.209	14%	11.413.148	319.821
Jahr	2000	IN	55	37.856	688	38.359	1.631.637	43.101	15%	11.247.773	297.120
Jahr	2001	IN	53	38.149	720	39.166	1.729.385	45.332	13%	12.883.664	337.720
Jahr	2002	IN	53	38.051	718	37.076	1.778.861	46.749	13%	13.222.598	347.497
Jahr	1998	EI	85	6.528	77	7.577	174.751	26.770	10%	1.764.438	270.288
Jahr	1999	EI	79	6.821	86	7.661	178.128	26.115	8%	2.203.829	323.095
Jahr	2000	EI	79	7.003	89	7.770	184.675	26.371	6%	3.269.085	466.812
Jahr	2001	EI	78	6.928	89	7.617	188.504	27.209	6%	2.915.435	420.819
Jahr	2002	EI	78	6.769	87	7.264	189.616	28.012	6%	3.180.127	469.808

Jahr	1998	ND	68	6.878	101	7.719	187.136	27.208	16%	1.184.740	172.251
Jahr	1999	ND	68	6.740	99	7.417	190.717	28.296	15%	1.244.381	184.626
Jahr	2000	ND	64	6.870	107	7.544	195.255	28.421	14%	1.357.525	197.602
Jahr	2001	ND	66	6.348	96	7.419	199.036	31.354	14%	1.383.308	217.912
Jahr	2002	ND	67	6.653	99	7.491	210.143	31.586	13%	1.633.267	245.493

Jahr	1998	PAF	59	6.615	112	7.039	216.699	32.759	7%	3.072.941	464.541
Jahr	1999	PAF	60	6.675	111	7.148	229.142	34.328	7%	3.205.424	480.213
Jahr	2000	PAF	60	6.613	110	7.055	233.854	35.363	7%	3.346.042	505.979
Jahr	2001	PAF	60	6.540	109	7.031	232.883	35.609	7%	3.556.108	543.747
Jahr	2002	PAF	58	6.269	108	7.459	240.872	38.423	7%	3.603.980	574.889

Jahr	1998	R 10	267	53.924	202	57.695	1.955.745	36.269	12%	15.711.625	291.366
Jahr	1999	R 10	263	55.922	213	59.687	2.175.644	38.905	12%	18.066.782	323.071
Jahr	2000	R 10	258	58.342	226	60.728	2.245.421	38.487	12%	19.220.426	329.444
Jahr	2001	R 10	257	57.965	226	61.233	2.349.809	40.538	11%	20.738.515	357.777
Jahr	2002	R 10	256	57.742	226	59.290	2.419.492	41.902	11%	21.639.972	374.770

Jahr	1998	OBB	2.057	336.482	164	263.622	13.615.944	40.466	18%	75.149.952	223.340
Jahr	1999	OBB	2.034	340.956	168	262.703	14.032.883	41.157	17%	82.722.002	242.618
Jahr	2000	OBB	1.988	352.644	177	264.646	14.947.663	42.387	16%	94.800.426	268.828
Jahr	2001	OBB	2.006	352.709	176	262.185	15.776.395	44.729	16%	96.180.489	272.691
Jahr	2002	OBB	1.985	343.632	173	250.035	15.774.278	45.905	16%	100.052.094	291.161

Jahr	1998	BAY	8.289	1.193.769	144	1.145.261	40.084.814	33.578	19%	211.504.058	177.173
Jahr	1999	BAY	8.238	1.195.169	145	1.133.680	41.126.001	34.410	19%	221.381.056	185.230
Jahr	2000	BAY	8.035	1.219.713	152	1.133.922	42.987.773	35.244	17%	246.650.339	202.220
Jahr	2001	BAY	7.979	1.212.654	152	1.117.223	44.709.253	36.869	18%	252.843.484	208.504
Jahr	2002	BAY	7.874	1.174.733	149	1.067.895	44.490.498	37.873	17%	256.085.834	217.995

Das Verarbeitende Gewerbe in der Region 10 Ingolstadt (5-Jahres-Vergleich)

Quelle: Bayerisches Landesamt für Statistik und Datenverarbeitung; München

Stadt Ingolstadt; Stadtentwicklung und Statistik

Jahr	Jahr	Ort	Betriebe	Beschäftigte	Beschäftigte pro Betrieb	Geleistete Arb.-Std. in 1.000 Std.	Brutto-Lohn- u. Gehalts-summe 1.000 €	Brutto-Lohn- u. Gehalts-summe in € je Beschäft.	Lohn- und Gehalts-summe in % des Umsatzes	Gesamt-Umsatz insgesamt 1.000 €	Gesamt-Umsatz je Beschäft. in €
1998	2002	IN	-2	+4.148	+102	+1.716	+401.703	+6.129	-0,8%	+3.533.093	+61.696
1998	2002	EI	-7	+241	+10	-313	+14.865	+1.243	-3,9%	+1.415.689	+199.520
1998	2002	ND	-1	-225	-2	-228	+23.007	+4.378	-2,9%	+448.527	+73.243
1998	2002	PAF	-1	-346	-4	+420	+24.173	+5.664	-0,4%	+531.039	+110.348
1998	2002	R 10	-11	+3.818	+24	+1.595	+463.747	+5.633	-1,3%	+5.928.347	+83.404
1998	2002	Obb	-72	+7.150	+10	-13.587	+2.158.334	+5.439	-2,4%	+24.902.142	+67.820
1998	2002	Bay	-415	-19.036	+5	-77.366	+4.405.684	+4.294	-1,6%	+44.581.776	+40.822

Entwicklung von 1998 bis 2002

Entwicklung von 1998 bis 2002 in Prozent

1998	2002	IN	- 3,6%	+ 12,2%	+ 16,5%	+ 4,9%	+ 29,2%	+ 15,1%	- 5,3%	+ 36,5%	+ 21,6%
1998	2002	EI	- 8,2%	+ 3,7%	+ 13,0%	- 4,1%	+ 8,5%	+ 4,6%	- 39,8%	+ 80,2%	+ 73,8%
1998	2002	ND	- 1,5%	- 3,3%	- 1,8%	- 3,0%	+ 12,3%	+ 16,1%	- 18,5%	+ 37,9%	+ 42,5%
1998	2002	PAF	- 1,7%	- 5,2%	- 3,6%	+ 6,0%	+ 11,2%	+ 17,3%	- 5,2%	+ 17,3%	+ 23,8%
1998	2002	R 10	- 4,1%	+ 7,1%	+ 11,7%	+ 2,8%	+ 23,7%	+ 15,5%	- 10,2%	+ 37,7%	+ 28,6%
1998	2002	Obb	- 3,5%	+ 2,1%	+ 5,8%	- 5,2%	+ 15,9%	+ 13,4%	- 13,0%	+ 33,1%	+ 30,4%
1998	2002	Bay	- 5,0%	- 1,6%	+ 3,6%	- 6,8%	+ 11,0%	+ 12,8%	- 8,3%	+ 21,1%	+ 23,0%

Entwicklung des Verarbeitenden Gewerbes in Prozent

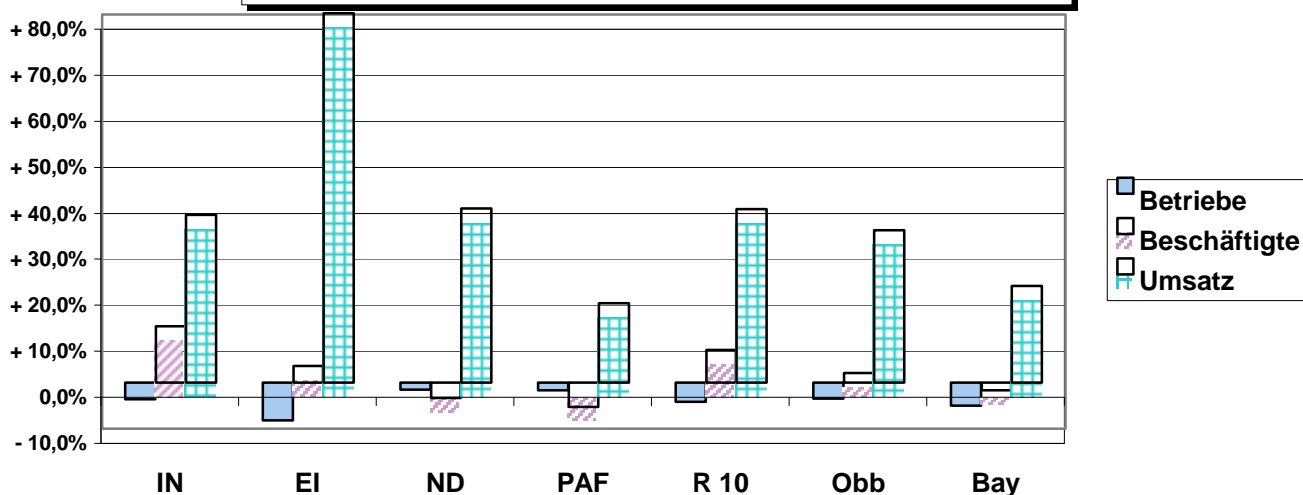

Erläuterungen:

Das **Verarbeitende Gewerbe** ist Teil des Produzierenden Gewerbes. Das Produzierende Gewerbe umfasst neben dem Verarbeitenden Gewerbe noch die Energie- und Wasserversorgung sowie das Baugewerbe.

Die Angaben beziehen sich auf die Betriebe des Verarbeitenden Gewerbes (Industrie und Handwerk) von **Unternehmen des Verarbeitenden Gewerbes mit im allgemeinen 20 oder mehr Beschäftigten**. In einigen Wirtschaftszweigen liegt die Abschneidegrenze bei 10 Beschäftigten.

Als **Beschäftigte** gelten tätige Inhaber und Mitarbeiter sowie Personen, die in einem Arbeitsverhältnis zum Betrieb stehen, ferner unbezahlt mithelfende Familienangehörige, soweit sie mindestens ein Drittel der üblichen Arbeitszeit im Betrieb tätig sind. Nicht einbezogen sind Heimarbeiter.

Arbeitsstunden sind die tatsächlich geleisteten, nicht die bezahlten Stunden derjenigen Beschäftigten, die der Versicherungspflicht in der Arbeiterrentenversicherung unterliegen.

Löhne und Gehälter sind die Summe der Bruttobezüge ohne Arbeitgeberanteile zur Sozialversicherung.

Umsatz ist der Umsatz aus eigenen Erzeugnissen und industriellen/ handwerklichen Dienstleistungen im Verarbeitenden Gewerbe sowie Umsatz sonstiger Betriebsteile (Umsatz in Handelsware und sonstiger nicht industrieller Tätigkeit). Als Umsatz gilt die Summe der Rechnungsendbeträge (ohne Umsatzsteuer) der abgerechneten Lieferungen und Leistungen an Dritte einschl. Erlösen aus Lieferungen und Leistungen an rechtlich selbständige Konzern- und Verkaufsgesellschaften. Im Umsatz enthalten sind Verbrauchsteuern und Kosten für Fracht, Porto und Verpackung. Die regionale Aufbereitung der Umsatzmeldungen ist bei Mehrbetriebsunternehmen etwas problematisch. Der Umsatz wird häufig nur vom Unternehmen und nicht von der örtlichen Betriebseinheit getätigt und daher auch vom Hauptbetrieb des Unternehmens ausgewiesen. Abweichungen der regionalen Gliederung des Umsatzes von der anderer Tatbestände (etwa der Beschäftigten) fallen daher oft spürbar ins Gewicht.

Das Verarbeitende Gewerbe in der Region 10 Ingolstadt (1-Jahres-Vergleich)

Quelle: Bayerisches Landesamt für Statistik und Datenverarbeitung; München

Stadt Ingolstadt; Stadtentwicklung und Statistik

Quartal	Jahr	Ort	Be- triebe	Be- schäftigte	Beschäftigte pro Betrieb	Geleistete Arb.-Std. in 1.000 Std.	Brutto- Lohn- u. Gehalts- summe 1.000 €	Brutto- Lohn- u. Gehalts- summe in € je Beschäft.	Lohn- und Gehalts- summe in % des Umsatzes	Gesamt- Umsatz insgesamt 1.000 €	Gesamt- Umsatz je Beschäft. in €
3. Qu.	2002	IN	54	38.256	708	9.195	479.259	12.528	14%	3.394.574	88.733
4. Qu.	2002	IN	53	38.051	718	9.086	467.034	12.274	14%	3.395.049	89.224
1. Qu.	2003	IN	55	38.258	696	13.647	393.844	10.294	12%	3.167.013	82.780
2. Qu.	2003	IN	55	38.268	696	12.883	432.849	11.311	14%	3.105.135	81.142
3. Qu.	2003	IN	54	38.400	711	13.334	473.714	12.336	13%	3.527.210	91.854
3. Qu.	2002	EI	79	6.769	86	1.829	46.218	6.828	6%	808.864	119.495
4. Qu.	2002	EI	78	6.769	87	1.846	51.443	7.600	7%	777.199	114.817
1. Qu.	2003	EI	83	7.159	86	2.737	48.878	6.827	6%	774.795	108.227
2. Qu.	2003	EI	82	7.090	86	2.744	50.145	7.073	6%	844.912	119.170
3. Qu.	2003	EI	81	7.196	89	2.769	50.238	6.981	6%	805.781	111.976

3. Qu.	2002	ND	68	6.746	99	1.877	51.569	7.644	12%	442.826	65.643
4. Qu.	2002	ND	67	6.653	99	1.875	59.920	9.006	15%	412.810	62.049
1. Qu.	2003	ND	67	6.615	99	2.575	49.849	7.536	13%	392.817	59.383
2. Qu.	2003	ND	67	6.506	97	2.567	52.353	8.047	13%	412.939	63.470
3. Qu.	2003	ND	66	6.535	99	2.607	50.736	7.764	11%	446.087	68.261

3. Qu.	2002	PAF	59	6.362	108	1.696	59.679	9.381	6%	932.748	146.612
4. Qu.	2002	PAF	58	6.269	108	1.668	63.310	10.099	7%	952.329	151.911
1. Qu.	2003	PAF	59	6.760	115	2.673	58.381	8.636	7%	861.214	127.399
2. Qu.	2003	PAF	61	6.729	110	2.578	64.030	9.516	7%	906.885	134.773
3. Qu.	2003	PAF	61	6.780	111	2.577	62.286	9.187	6%	1.009.896	148.952

3. Qu.	2002	R 10	260	58.133	224	14.597	636.725	10.953	11%	5.579.012	95.970
4. Qu.	2002	R 10	256	57.742	226	14.475	641.707	11.113	12%	5.537.387	95.899
1. Qu.	2003	R 10	264	58.792	223	21.632	550.952	9.371	11%	5.195.839	88.377
2. Qu.	2003	R 10	265	58.593	221	20.772	599.377	10.229	11%	5.269.871	89.940
3. Qu.	2003	R 10	262	58.911	225	21.287	636.974	10.812	11%	5.788.974	98.266

3. Qu.	2002	OBB	1.999	347.851	174	61.489	3.791.491	10.900	15%	25.671.474	73.800
4. Qu.	2002	OBB	1.985	343.632	173	61.714	4.238.491	12.334	16%	25.934.696	75.472
1. Qu.	2003	OBB	2.025	347.768	172	132.841	3.877.495	11.150	16%	24.906.479	71.618
2. Qu.	2003	OBB	2.016	346.107	172	129.546	3.952.726	11.421	16%	25.080.210	72.464
3. Qu.	2003	OBB	2.005	346.713	173	130.809	3.815.610	11.005	15%	26.037.799	75.099

3. Qu.	2002	BAY	7.920	1.189.099	150	264.147	10.801.194	9.084	17%	64.911.282	54.589
4. Qu.	2002	BAY	7.874	1.174.733	149	266.494	11.977.454	10.196	18%	65.380.026	55.655
1. Qu.	2003	BAY	7.955	1.182.016	149	449.869	10.855.829	9.184	17%	62.623.605	52.980
2. Qu.	2003	BAY	7.957	1.180.963	148	437.020	11.227.676	9.507	18%	63.889.339	54.099
3. Qu.	2003	BAY	7.931	1.186.538	150	439.870	10.932.360	9.214	17%	66.180.495	55.776

Das Verarbeitende Gewerbe in der Region 10 Ingolstadt (1-Jahres-Vergleich)

Quelle: Bayerisches Landesamt für Statistik und Datenverarbeitung; München

Stadt Ingolstadt; Stadtentwicklung und Statistik

Quartal	Quartal	Ort	Be- triebe	Be- schäftigte	Beschäf- tigte pro Betrieb	Geleistete Arb.-Std. in 1.000 Std.	Brutto- Lohn- u. Gehalts- summe 1.000 €	Brutto- Lohn u. Gehalts- summe in € je Beschäft.	Lohn- und Gehalts- summe in % des Umsatzes	Gesamt- Umsatz insgesamt 1.000 €	Gesamt- Umsatz je Beschäft. in €
Entwicklung von 2002 bis 2003											
von	bis										
3. Qu. 2002	3. Qu. 2003	IN	0	+144	+3	+4.139	-5.545	-191	-0,7%	+132.636	+3.121
3. Qu. 2002	3. Qu. 2003	EI	+2	+427	+3	+940	+4.020	+153	0,5%	-3.083	-7.519
3. Qu. 2002	3. Qu. 2003	ND	-2	-211	-0	+730	-833	+119	-0,3%	+3.261	+2.618
3. Qu. 2002	3. Qu. 2003	PAF	+2	+418	+3	+881	+2.607	-194	-0,2%	+77.148	+2.340
3. Qu. 2002	3. Qu. 2003	R 10	+2	+778	+1	+6.690	+249	-140	-0,4%	+209.962	+2.297
3. Qu. 2002	3. Qu. 2003	Obb	+6	-1.138	-1	+69.320	+24.119	+105	-0,1%	+366.325	+1.299
3. Qu. 2002	3. Qu. 2003	Bay	+11	-2.561	-1	+175.723	+131.166	+130	-0,1%	+1.269.213	+1.188

Entwicklung von 2002 bis 2003 in Prozent

von	bis										
3. Qu. 2002	3. Qu. 2003	IN	0,0%	+ 0,4%	+ 0,4%	+ 45,0%	- 1,2%	- 1,5%	- 4,9%	+ 3,9%	+ 3,5%
3. Qu. 2002	3. Qu. 2003	EI	+ 2,5%	+ 6,3%	+ 3,7%	+ 51,4%	+ 8,7%	+ 2,2%	+ 9,1%	- 0,4%	- 6,3%
3. Qu. 2002	3. Qu. 2003	ND	- 2,9%	- 3,1%	- 0,2%	+ 38,9%	- 1,6%	+ 1,6%	- 2,3%	+ 0,7%	+ 4,0%
3. Qu. 2002	3. Qu. 2003	PAF	+ 3,4%	+ 6,6%	+ 3,1%	+ 51,9%	+ 4,4%	- 2,1%	- 3,6%	+ 8,3%	+ 1,6%
3. Qu. 2002	3. Qu. 2003	R 10	+ 0,8%	+ 1,3%	+ 0,6%	+ 45,8%	+ 0,0%	- 1,3%	- 3,6%	+ 3,8%	+ 2,4%
3. Qu. 2002	3. Qu. 2003	Obb	+ 0,3%	- 0,3%	- 0,6%	+ 112,7%	+ 0,6%	+ 1,0%	- 0,8%	+ 1,4%	+ 1,8%
3. Qu. 2002	3. Qu. 2003	Bay	+ 0,1%	- 0,2%	- 0,4%	+ 66,5%	+ 1,2%	+ 1,4%	- 0,7%	+ 2,0%	+ 2,2%

Ab 1.1.2003 werden nicht mehr nur die Arbeiterstunden, sondern die Arbeitsstunden aller Beschäftigten gezählt.

Deshalb ist die Vergleichbarkeit der Daten zu den Vorjahren nicht gegeben.

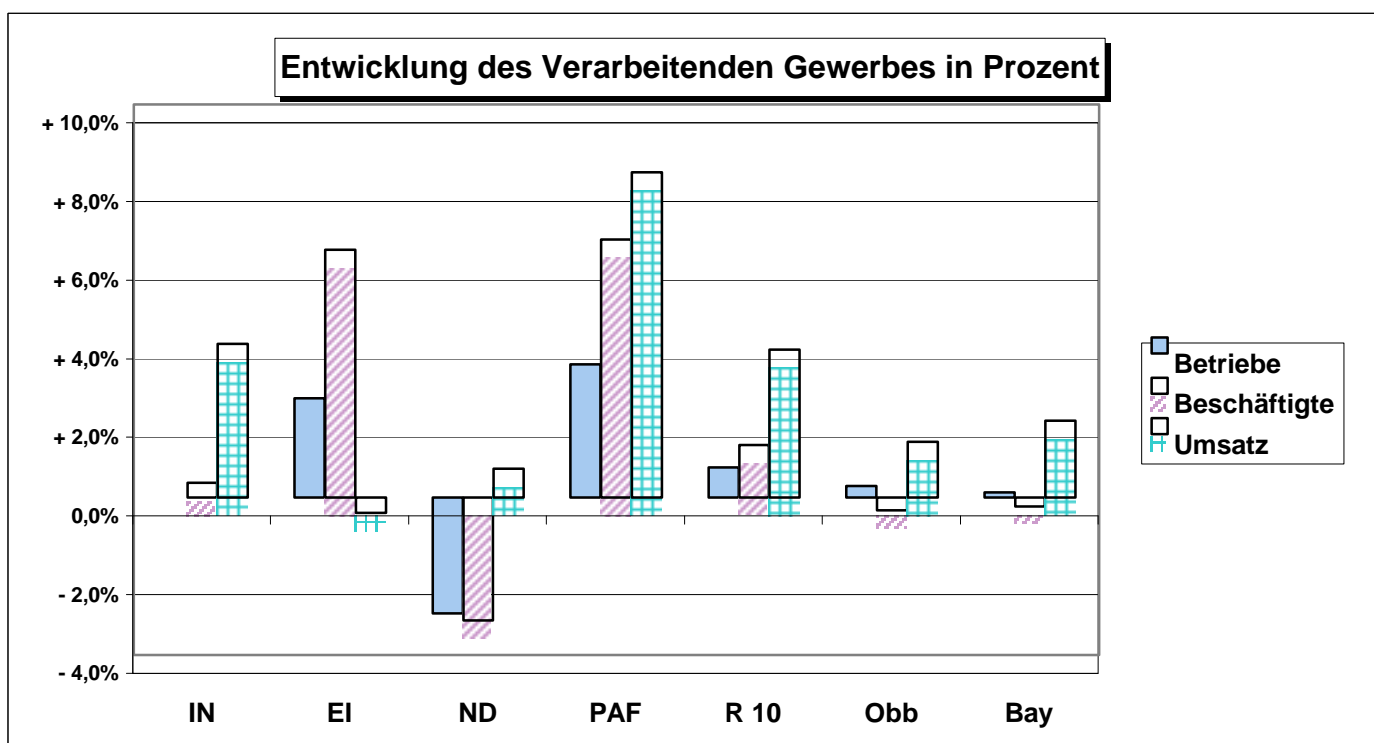

Das Baugewerbe in der Region 10 Ingolstadt (5-Jahres-Vergleich)

Quelle: Bayerisches Landesamt für Statistik und Datenverarbeitung; München

Stadt Ingolstadt; Stadtentwicklung und Statistik

	Jahr	Ort	Betriebe	Beschäftigte	Lohnsumme in 1.000 €	Gehaltsumme in 1.000 €	Brutto-Lohn- u. Gehaltsumme in 1.000 €	Brutto-Lohn- u. Gehaltsumme pro Beschäft. in €	geleistete Arbeitsstunden insg. in 1.000	Gesamtumsatz in 1.000 €	Gesamtumsatz pro Beschäftigten in €	Auftragseingang in 1.000 €	Auftragsbestand in 1.000 €
Jahr	1998	IN	13	783	17.003	4.833	21.836	27.878	1.043	80.412	102.664	59.651	25.638
Jahr	1999	IN	14	761	17.468	4.084	21.551	28.304	1.077	93.625	122.962	70.652	15.560
Jahr	2000	IN	16	804	17.592	4.525	22.117	27.509	1.015	78.450	97.574	72.886	13.443
Jahr	2001	IN	14	697	16.250	4.021	20.271	29.072	893	68.884	98.794	91.007	26.707
Jahr	2002	IN	13	607	14.509	3.765	18.274	30.126	755	73.639	121.400	62.142	16.314
Jahr	1998	EI	26	1.032	22.746	6.249	28.995	28.096	1.392	82.945	80.373	89.101	16.713
Jahr	1999	EI	27	1.187	31.261	6.239	37.501	31.584	1.716	116.615	98.216	218.059	144.185
Jahr	2000	EI	25	1.240	35.072	6.049	41.121	33.160	1.769	147.987	119.336	78.451	101.759
Jahr	2001	EI	22	1.032	28.286	6.557	34.842	33.762	1.348	159.375	154.433	95.600	66.393
Jahr	2002	EI	25	1.035	28.036	6.311	34.347	33.180	1.359	169.866	164.095	262.008	119.025

Jahr	1998	ND	31	2.730	49.137	37.336	86.473	31.681	2.797	265.799	97.380	253.528	125.202
Jahr	1999	ND	32	2.715	49.922	39.413	89.335	32.905	2.620	268.482	98.891	221.610	108.769
Jahr	2000	ND	32	2.773	51.239	41.998	93.237	33.626	2.651	268.741	96.922	270.746	104.160
Jahr	2001	ND	29	2.366	46.803	34.177	80.980	34.222	2.478	288.497	121.917	241.166	81.676
Jahr	2002	ND	31	2.201	43.653	30.329	73.982	33.610	2.474	249.036	113.138	206.286	37.799

Jahr	1998	PAF	10	471	11.298	1.823	13.121	27.873	648	44.815	95.199	36.176	6.144
Jahr	1999	PAF	8	468	10.811	1.938	12.749	27.271	650	55.341	118.377	96.691	5.123
Jahr	2000	PAF	9	498	11.581	1.991	13.572	27.230	697	56.351	113.060	83.269	8.366
Jahr	2001	PAF	9	511	12.060	2.487	14.547	28.478	706	61.805	120.989	89.101	8.905
Jahr	2002	PAF	9	517	12.529	2.882	15.411	29.809	725	68.625	132.737	72.674	10.472

Jahr	1998	R 10	79	5.016	100.185	50.241	150.425	29.992	5.880	473.971	94.501	438.456	173.696
Jahr	1999	R 10	80	5.131	109.462	51.674	161.137	31.404	6.063	534.063	104.082	607.012	273.637
Jahr	2000	R 10	82	5.315	115.484	54.563	170.047	31.992	6.132	551.528	103.763	505.352	227.729
Jahr	2001	R 10	75	4.606	103.399	47.242	150.640	32.702	5.425	578.561	125.599	516.875	183.681
Jahr	2002	R 10	78	4.360	98.727	43.287	142.014	32.573	5.313	561.166	128.710	603.110	183.610

Jahr	1998	OBB	553	30.820	627.796	336.567	964.363	31.290	34.746	3.481.347	112.958	3.601.926	1.854.976
Jahr	1999	OBB	528	29.190	613.514	329.136	942.650	32.294	33.577	3.675.703	125.925	4.008.245	1.997.329
Jahr	2000	OBB	510	28.133	596.157	320.390	916.547	32.579	32.014	3.792.493	134.806	3.597.994	1.792.408
Jahr	2001	OBB	478	26.248	565.847	312.676	878.523	33.470	29.394	3.930.890	149.761	4.212.468	1.925.443
Jahr	2002	OBB	448	23.361	509.016	269.733	778.749	33.335	26.656	3.594.775	153.879	3.586.462	1.546.124

Jahr	1998	BAY	2.077	114.533	2.365.082	905.098	3.270.180	28.552	136.356	11.693.405	102.096	10.477.347	4.509.812
Jahr	1999	BAY	1.969	110.260	2.272.523	898.426	3.170.949	28.759	133.391	12.325.486	111.786	12.718.198	4.920.118
Jahr	2000	BAY	1.911	107.195	2.265.414	919.795	3.185.209	29.714	126.684	12.843.554	119.815	11.786.531	4.246.459
Jahr	2001	BAY	1.818	98.972	2.095.030	894.772	2.989.801	30.209	113.264	12.423.135	125.522	12.697.111	4.836.321
Jahr	2002	BAY	1.643	88.839	1.895.690	839.572	2.735.262	30.789	101.361	11.310.552	127.315	11.239.985	4.358.471

Das Baugewerbe in der Region 10 Ingolstadt (5-Jahres-Vergleich)

Quelle: Bayerisches Landesamt für Statistik und Datenverarbeitung; München

Stadt Ingolstadt; Stadtentwicklung und Statistik

Jahr	Jahr	Ort	Betriebe	Beschäftigte	Lohnsumme in 1.000 €	Gehaltssumme in 1.000 €	Brutto-Lohn- u. Gehaltssumme in 1.000 €	Brutto-Lohn- u. Gehaltssumme pro Beschäft. in €	geleistete Arbeitsstunden insg. in 1.000	Gesamtumsatz in 1.000 €	Gesamtumsatz pro Beschäftigten in €	Auftragseingang in 1.000 €	Auftragsbestand in 1.000 €
1998	2002	IN	0	-177	-2.494	-1.068	-3.562	+2.248	-288	-6.773	+18.735	-6.773	+18.735
1998	2002	EI	-1	+3	+5.290	+62	+5.352	+5.084	-33	+86.921	+83.722	+86.921	+83.722
1998	2002	ND	0	-528	-5.484	-7.007	-12.491	+1.930	-323	-16.763	+15.758	-16.763	+15.758
1998	2002	PAF	0	+46	+1.231	+1.059	+2.290	+1.935	+77	+23.810	+37.538	+23.810	+37.538
1998	2002	R 10	-1	-656	-1.458	-6.954	-8.411	+2.581	-567	+87.195	+34.209	+87.195	+34.209
1998	2002	Obb	-105	-7.459	-118.780	-66.834	-185.614	+2.045	-8.090	+113.428	+40.921	+113.428	+40.921
1998	2002	Bay	-434	-25.694	-469.392	-65.526	-534.918	+2.237	-34.995	-382.853	+25.218	-382.853	+25.218

Entwicklung von 1998 bis 2002

Entwicklung von 1998 bis 2002 in Prozent

Jahr	Jahr	Ort	Betriebe	Beschäftigte	Lohnsumme	Gehaltssumme	Brutto-Lohn- u. Gehaltssumme	Brutto-Lohn- u. Gehaltssumme pro Beschäft.	geleistete Arbeitsstunden	Gesamtumsatz	Gesamtumsatz pro Beschäftigten	Auftragseingang	Auftragsbestand
1998	2002	IN	0,0%	- 22,6%	- 14,7%	- 22,1%	- 16,3%	+ 8,1%	- 27,6%	- 8,4%	+ 18,2%	- 8,4%	+ 18,2%
1998	2002	EI	- 3,9%	+ 0,3%	+ 23,3%	+ 1,0%	+ 18,5%	+ 18,1%	- 2,4%	+ 104,8%	+ 104,2%	+ 104,8%	+ 104,2%
1998	2002	ND	0,0%	- 19,4%	- 11,2%	- 18,8%	- 14,4%	+ 6,1%	- 11,5%	- 6,3%	+ 16,2%	- 6,3%	+ 16,2%
1998	2002	PAF	0,0%	+ 9,8%	+ 10,9%	+ 58,1%	+ 17,5%	+ 6,9%	+ 11,9%	+ 53,1%	+ 39,4%	+ 53,1%	+ 39,4%
1998	2002	R 10	- 1,3%	- 13,1%	- 1,5%	- 13,8%	- 5,6%	+ 8,6%	- 9,6%	+ 18,4%	+ 36,2%	+ 18,4%	+ 36,2%
1998	2002	Obb	- 19,0%	- 24,2%	- 18,9%	- 19,9%	- 19,2%	+ 6,5%	- 23,3%	+ 3,3%	+ 36,2%	+ 3,3%	+ 36,2%
1998	2002	Bay	- 20,9%	- 22,4%	- 19,8%	- 7,2%	- 16,4%	+ 7,8%	- 25,7%	- 3,3%	+ 24,7%	- 3,3%	+ 24,7%

Entwicklung des Baugewerbes in Prozent

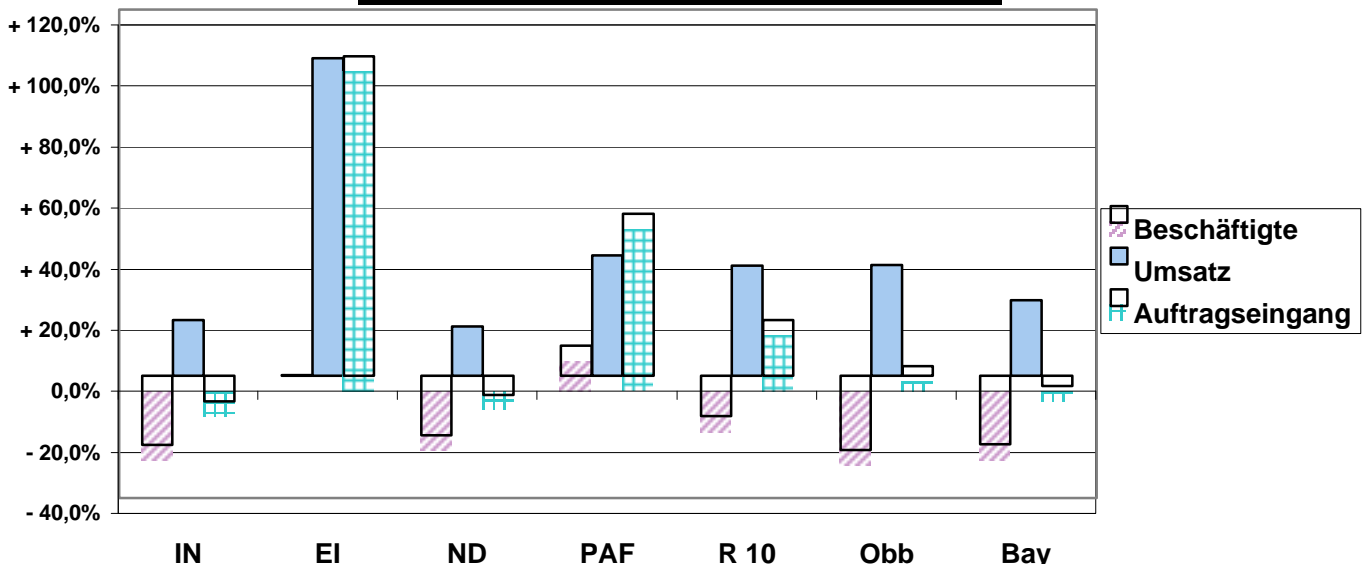

Erläuterungen:

Als **Betriebe** des Bauhauptgewerbes gelten Einbetriebsunternehmen, Haupt- und selbständige Zweigniederlassungen und Arbeitsgemeinschaften sowie alle Baustellen mit im Allgemeinen 20 oder mehr Beschäftigten, falls sie über eigene Lohnbüros mit selbständiger Abrechnung verfügen.
 Die **Zuordnung der Betriebe zum Bauhauptgewerbe** erfolgt anhand der Systematik der Wirtschaftszweige, Fassung für die Statistik im Produzierenden Gewerbe, nach dem Schwerpunkt der wirtschaftlichen Tätigkeit. Die vorgenannte Systematik umfaßt 22 bauhauptgewerbliche Wirtschaftszweige.
 Als **Beschäftigte** zählen alle in den Betrieben des Bauhauptgewerbes tätigen Personen einschl. der tätigen Inhaber/-innen und Familienangehörige, die in einem arbeitsrechtlichen Verhältnis zum Betrieb stehen, unbezahlt mithelfende Familienangehörige nur dann, soweit sie mindestens ein Drittel der üblichen Arbeitszeit tätig sind.
 Die **Umsätze** verstehen sich als alle im Bundesgebiet erzielten Gesamtumsätze, die von den bestehenden Betrieben des Bauhauptgewerbes den Finanzämtern als steuerbarer Betrag gemeldet worden sind (Nettoumsatz).

Das Baugewerbe in der Region 10 Ingolstadt (1-Jahres-Vergleich)

Quelle: Bayerisches Landesamt für Statistik und Datenverarbeitung; München

Stadt Ingolstadt; Stadtentwicklung und Statistik

Quartal	Jahr	Ort	Betriebe	Beschäftigte	Lohnsumme in 1.000 €	Gehaltsumme in 1.000 €	Brutto-Lohn- u. Gehaltsumme in 1.000 €	Brutto-Lohn- u. Gehaltsumme pro Beschäft. in €	geleistete Arbeitsstunden insg. in 1.000	Gesamtumsatz in 1.000 €	Gesamtumsatz pro Beschäftigten in €	Auftragszugang in 1.000 €	Auftragsbestand in 1.000 €
3. Qu.	2002	IN	13	590	3.726	925	4.651	7.883	208	20.405	34.585	14.155	18.539
4. Qu.	2002	IN	14	571	3.746	1.004	4.750	8.319	179	20.818	36.459	16.048	16.314
1. Qu.	2003	IN	13	495	2.368	862	3.230	6.525	99	9.230	18.646	11.661	19.545
2. Qu.	2003	IN	13	532	3.171	856	4.027	7.570	179	14.553	27.355	14.194	17.879
3. Qu.	2003	IN	13	550	3.459	859	4.318	7.851	200	16.627	30.231	13.036	16.423
3. Qu.	2002	EI	25	1.117	7.930	1.630	9.560	8.559	397	36.307	32.504	22.767	142.212
4. Qu.	2002	EI	23	1.070	7.888	1.667	9.555	8.930	367	43.539	40.691	30.740	119.025
1. Qu.	2003	EI	23	963	5.636	1.244	6.880	7.144	189	21.897	22.738	11.298	113.107
2. Qu.	2003	EI	23	1.040	7.284	1.418	8.702	8.367	360	37.120	35.692	15.248	89.667
3. Qu.	2003	EI	22	984	6.926	1.414	8.340	8.476	358	40.425	41.082	18.105	64.810

3. Qu.	2002	ND	31	2.258	11.755	7.381	19.136	8.475	699	73.027	32.341	70.094	59.387
4. Qu.	2002	ND	30	2.142	11.812	7.418	19.230	8.978	629	67.240	31.391	36.091	37.799
1. Qu.	2003	ND	30	2.023	8.466	7.326	15.792	7.806	432	24.260	11.992	74.438	69.918
2. Qu.	2003	ND	29	2.084	10.488	8.113	18.601	8.926	633	53.010	25.437	68.236	87.050
3. Qu.	2003	ND	29	2.127	11.595	7.526	19.121	8.990	678	66.813	31.412	54.169	72.969

3. Qu.	2002	PAF	9	516	3.313	657	3.970	7.694	200	19.769	38.312	30.044	15.638
4. Qu.	2002	PAF	10	547	3.454	898	4.352	7.956	191	22.139	40.473	10.675	10.472
1. Qu.	2003	PAF	10	474	2.187	688	2.875	6.065	80	7.976	16.827	18.088	11.837
2. Qu.	2003	PAF	10	531	2.927	709	3.636	6.847	209	17.161	32.318	14.992	14.543
3. Qu.	2003	PAF	10	539	3.306	758	4.064	7.540	204	17.249	32.002	18.035	9.346

3. Qu.	2002	R 10	78	4.481	26.724	10.593	37.317	8.328	1.504	149.508	33.365	137.060	235.776
4. Qu.	2002	R 10	77	4.330	26.900	10.987	37.887	8.750	1.366	153.736	35.505	93.554	183.610
1. Qu.	2003	R 10	76	3.955	18.657	10.120	28.777	7.276	800	63.363	16.021	115.485	214.407
2. Qu.	2003	R 10	75	4.187	23.870	11.096	34.966	8.351	1.381	121.844	29.101	112.670	209.139
3. Qu.	2003	R 10	74	4.200	25.286	10.557	35.843	8.534	1.440	141.114	33.599	103.345	163.548

3. Qu.	2002	OBB	443	23.879	138.423	65.469	203.892	8.539	7.584	943.343	39.505	816.399	1.838.348
4. Qu.	2002	OBB	428	22.742	138.282	67.118	205.400	9.032	6.846	993.146	43.670	491.724	1.546.124
1. Qu.	2003	OBB	425	20.101	87.824	59.595	147.419	7.334	3.928	491.440	24.449	556.999	1.498.360
2. Qu.	2003	OBB	422	22.191	122.838	64.022	186.860	8.421	6.873	821.592	37.024	699.972	1.663.013
3. Qu.	2003	OBB	418	22.267	130.033	62.336	192.369	8.639	7.137	903.109	40.558	612.096	1.483.128

3. Qu.	2002	BAY	1.641	92.930	529.579	207.035	736.614	7.927	29.717	3.089.210	33.242	2.909.854	5.070.830
4. Qu.	2002	BAY	1.547	87.218	517.700	217.519	735.219	8.430	25.904	3.355.104	38.468	2.146.448	4.358.471
1. Qu.	2003	BAY	1.528	74.262	306.182	189.053	495.235	6.669	13.627	1.553.659	20.921	2.104.646	4.431.559
2. Qu.	2003	BAY	1.502	83.336	455.012	199.429	654.441	7.853	25.938	2.840.485	34.085	2.790.201	4.671.584
3. Qu.	2003	BAY	1.500	84.394	489.626	195.599	685.225	8.119	27.868	3.072.511	36.407	2.631.126	4.302.334

Das Baugewerbe in der Region 10 Ingolstadt (1-Jahres-Vergleich)

Quelle: Bayerisches Landesamt für Statistik und Datenverarbeitung; München

Stadt Ingolstadt; Stadtentwicklung und Statistik

Quartal	Quartal	Ort	Betriebe	Beschäftigte	Lohnsumme in 1.000 €	Gehaltsumme in 1.000 €	Brutto-Lohn- u. Gehaltsumme in 1.000 €	Brutto-Lohn- u. Gehaltsumme pro Beschäft. in €	geleistete Arbeitsstunden insg. in 1.000	Gesamtumsatz in 1.000 €	Gesamtumsatz pro Beschäftigten in €	Auftragsingang in 1.000 €	Auftragsbestand in 1.000 €
---------	---------	-----	----------	--------------	----------------------	------------------------	--	--	--	-------------------------	-------------------------------------	---------------------------	----------------------------

Entwicklung von 2002 bis 2003

von	bis												
3. Qu. 2002	3. Qu. 2003	IN	0	-40	-267	-66	-333	-32	-8	-3.778	-4.354	-3.778	-4.354
3. Qu. 2002	3. Qu. 2003	EI	-3	-133	-1.004	-216	-1.220	-83	-39	+4.118	+8.578	+4.118	+8.578
3. Qu. 2002	3. Qu. 2003	ND	-2	-131	-160	+145	-15	+515	-21	-6.214	-930	-6.214	-930
3. Qu. 2002	3. Qu. 2003	PAF	+1	+23	-7	+101	+94	-154	+4	-2.520	-6.310	-2.520	-6.310
3. Qu. 2002	3. Qu. 2003	R 10	-4	-281	-1.438	-36	-1.474	+206	-64	-8.394	+234	-8.394	+234
3. Qu. 2002	3. Qu. 2003	Obb	-25	-1.612	-8.390	-3.133	-11.523	+101	-447	-40.234	+1.053	-40.234	+1.053
3. Qu. 2002	3. Qu. 2003	Bay	-141	-8.536	-39.953	-11.436	-51.389	+193	-1.849	-16.699	+3.164	-16.699	+3.164

Entwicklung von 2002 bis 2003 in Prozent

von	bis												
3. Qu. 2002	3. Qu. 2003	IN	0,0%	-6,8%	-7,2%	-7,1%	-7,2%	-0,4%	-3,8%	-18,5%	-12,6%	-18,5%	-12,6%
3. Qu. 2002	3. Qu. 2003	EI	-12,0%	-11,9%	-12,7%	-13,3%	-12,8%	-1,0%	-9,8%	+11,3%	+26,4%	+11,3%	+26,4%
3. Qu. 2002	3. Qu. 2003	ND	-6,5%	-5,8%	-1,4%	+2,0%	-0,1%	+6,1%	-3,0%	-8,5%	-2,9%	-8,5%	-2,9%
3. Qu. 2002	3. Qu. 2003	PAF	+11,1%	+4,5%	-0,2%	+15,4%	+2,4%	-2,0%	+2,0%	-12,7%	-16,5%	-12,7%	-16,5%
3. Qu. 2002	3. Qu. 2003	R 10	-5,1%	-6,3%	-5,4%	-0,3%	-3,9%	+2,5%	-4,3%	-5,6%	+0,7%	-5,6%	+0,7%
3. Qu. 2002	3. Qu. 2003	Obb	-5,6%	-6,8%	-6,1%	-4,8%	-5,7%	+1,2%	-5,9%	-4,3%	+2,7%	-4,3%	+2,7%
3. Qu. 2002	3. Qu. 2003	Bay	-8,6%	-9,2%	-7,5%	-5,5%	-7,0%	+2,4%	-6,2%	-0,5%	+9,5%	-0,5%	+9,5%

Entwicklung des Baugewerbes in Prozent

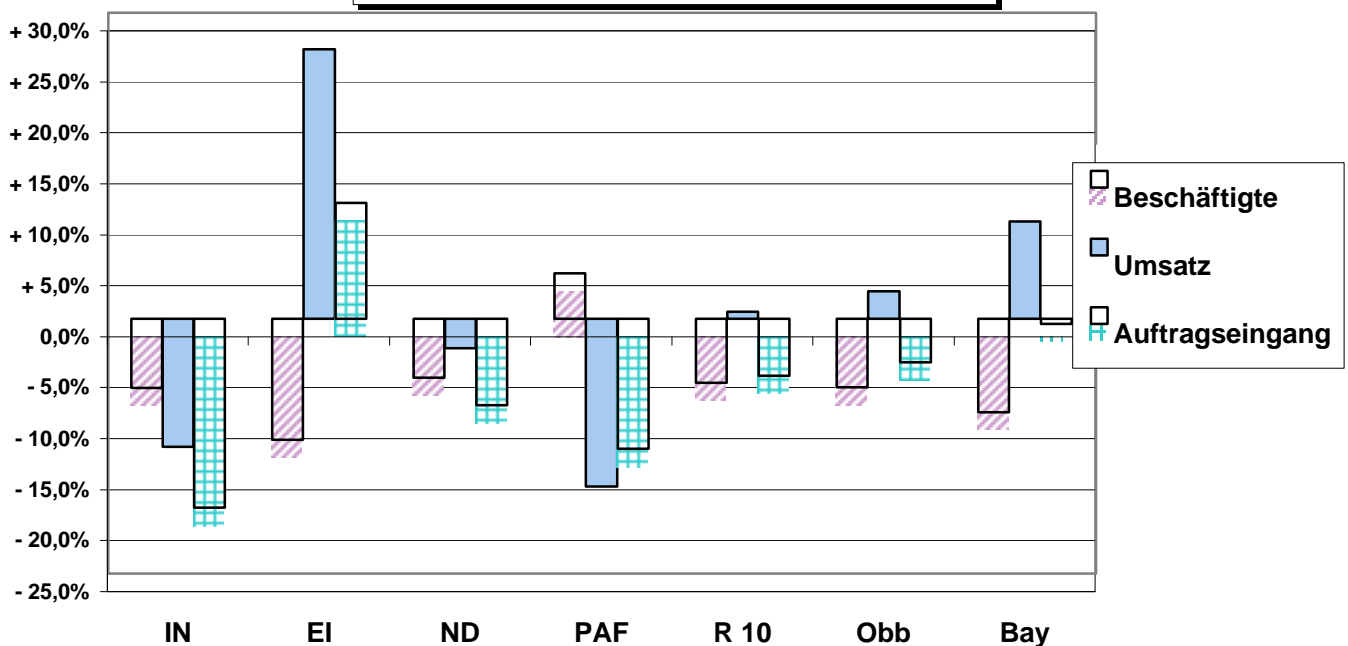

Baugenehmigungen in der Region 10 Ingolstadt (5-Jahres-Vergleich)

Quelle: Bayerisches Landesamt für Statistik und Datenverarbeitung; München

Stadt Ingolstadt; Stadtentwicklung und Statistik

	Jahr	Ort	Neue Wohngebäude	Neue Wohnungen	Wohngebäude mit 1 oder 2 Wohnungen	Wohnungen in Wohngebäuden mit 1 oder 2 Wohnungen	Wohngebäude mit 3 oder mehr Wohnungen	Nichtwohngebäude	Gebäude / Baumaßnahmen gesamt	Nutzfläche gesamt (100 m ²)	Wohnungen gesamt	Wohnfläche gesamt (100 m ²)	Veransch. Baukosten gesamt (1.000 €)
Jahr	1998	IN	375	1.178	297	323	78	51	570	1.322	1.271	1.034	270.016
Jahr	1999	IN	606	1.097	526	545	80	50	776	1.948	1.156	1.160	276.381
Jahr	2000	IN	353	782	294	313	49	58	471	474	869	598	112.578
Jahr	2001	IN	230	723	176	198	54	43	310	684	746	570	124.054
Jahr	2002	IN	324	841	267	281	57	44	450	1.959	880	774	301.423
Jahr	1998	EI	759	1.052	724	802	35	146	1.233	1.161	1.193	1.446	268.393
Jahr	1999	EI	586	861	558	615	28	119	921	936	954	1.052	205.587
Jahr	2000	EI	499	681	462	502	37	102	851	911	804	978	201.258
Jahr	2001	EI	524	652	498	544	26	119	828	940	734	950	192.157
Jahr	2002	EI	605	728	590	649	15	116	950	1.224	837	1.121	250.058

Jahr	1998	ND	422	582	401	435	21	114	638	762	639	791	158.418
Jahr	1999	ND	401	496	386	425	15	99	596	746	563	733	142.054
Jahr	2000	ND	284	347	275	303	9	79	434	774	357	520	114.820
Jahr	2001	ND	222	301	213	242	9	90	342	954	326	422	122.103
Jahr	2002	ND	271	368	259	278	12	92	408	678	400	501	126.535

Jahr	1998	PAF	526	802	490	617	36	107	825	897	904	1.111	202.491
Jahr	1999	PAF	440	621	414	482	26	104	706	1.280	717	900	185.411
Jahr	2000	PAF	434	591	420	505	14	102	712	1.965	675	918	180.056
Jahr	2001	PAF	402	637	372	421	30	85	623	635	718	830	149.407
Jahr	2002	PAF	439	667	409	460	30	73	632	569	741	900	160.925

Jahr	1998	R 10	2.082	3.614	1.912	2.177	170	418	3.266	4.142	4.007	4.382	899.318
Jahr	1999	R 10	2.033	3.075	1.884	2.067	149	372	2.999	4.910	3.390	3.845	809.433
Jahr	2000	R 10	1.570	2.401	1.451	1.623	109	341	2.468	2.222	2.705	2.451	494.795
Jahr	2001	R 10	1.378	2.313	1.259	1.405	119	337	2.103	3.213	2.524	2.772	587.721
Jahr	2002	R 10	1.639	2.604	1.525	1.668	114	325	2.440	4.430	2.858	3.296	838.941

Jahr	1998	OBB	11.710	23.994	10.230	11.849	1.480	2.916	20.579	30.520	27.211	28.203	6.567.993
Jahr	1999	OBB	12.231	24.126	10.823	12.120	1.408	2.644	20.090	34.532	27.092	28.257	6.940.310
Jahr	2000	OBB	10.958	22.360	9.498	10.684	1.460	2.605	18.431	34.719	25.062	25.859	6.502.066
Jahr	2001	OBB	10.498	21.419	9.111	10.148	1.387	2.581	17.377	39.560	23.619	24.548	7.111.989
Jahr	2002	OBB	10.468	20.369	9.195	10.071	1.273	2.362	16.911	35.246	22.382	23.868	6.938.791

Jahr	1998	BAY	40.149	68.744	36.689	42.552	3.460	12.190	73.675	105.658	78.359	86.353	19.497.725
Jahr	1999	BAY	39.172	66.431	35.935	41.120	3.237	10.477	68.041	108.569	75.358	83.440	19.184.306
Jahr	2000	BAY	33.132	55.379	30.385	34.337	2.747	10.185	60.082	99.980	63.167	70.771	16.941.666
Jahr	2001	BAY	29.610	49.601	27.195	30.373	2.415	9.076	53.750	103.550	56.166	63.451	17.035.401
Jahr	2002	BAY	30.023	47.303	27.867	30.848	2.156	8.310	52.761	90.056	53.269	58.029	16.262.386

Baugenehmigungen in der Region 10 Ingolstadt (5-Jahres-Vergleich)

Quelle: Bayerisches Landesamt für Statistik und Datenverarbeitung; München

Stadt Ingolstadt; Stadtentwicklung und Statistik

Jahr	Jahr	Ort	Neue Wohngebäude	Neue Wohnungen	Wohngebäude mit 1 oder 2 Wohnungen	Wohnungen in Wohngebäuden mit 1 oder 2 Wohnungen	Wohngebäude mit 3 oder mehr Wohnungen	Nichtwohngebäude	Gebäude / Baumaßnahmen gesamt	Nutzfläche gesamt (100 m ²)	Wohnungen gesamt	Wohnfläche gesamt (100 m ²)	Veranschl. Baukosten gesamt (1.000 €)
Entwicklung von 1998 bis 2002													
1998	2002	IN	-51	-337	-30	-42	-21	-7	-120	+637	-391	+637	-391
1998	2002	EI	-154	-324	-134	-153	-20	-30	-283	+63	-356	+63	-356
1998	2002	ND	-151	-214	-142	-157	-9	-22	-230	-84	-239	-84	-239
1998	2002	PAF	-87	-135	-81	-157	-6	-34	-193	-328	-163	-328	-163
1998	2002	R 10	-443	-1.010	-387	-509	-56	-93	-826	+288	-1.149	+288	-1.149
1998	2002	Obb	-1.242	-3.625	-1.035	-1.778	-207	-554	-3.668	+4.726	-4.829	+4.726	-4.829
1998	2002	Bay	-10.126	-21.441	-8.822	-11.704	-1.304	-3.880	-20.914	-15.602	-25.090	-15.602	-25.090

Entwicklung von 1998 bis 2002 in Prozent

1998	2002	IN	- 13,6%	- 28,6%	- 10,1%	- 13,0%	- 26,9%	- 13,7%	- 21,1%	+ 48,2%	- 30,8%	+ 48,2%	- 30,8%
1998	2002	EI	- 20,3%	- 30,8%	- 18,5%	- 19,1%	- 57,1%	- 20,5%	- 23,0%	+ 5,4%	- 29,8%	+ 5,4%	- 29,8%
1998	2002	ND	- 35,8%	- 36,8%	- 35,4%	- 36,1%	- 42,9%	- 19,3%	- 36,1%	- 11,0%	- 37,4%	- 11,0%	- 37,4%
1998	2002	PAF	- 16,5%	- 16,8%	- 16,5%	- 25,4%	- 16,7%	- 31,8%	- 23,4%	- 36,6%	- 18,0%	- 36,6%	- 18,0%
1998	2002	R 10	- 21,3%	- 27,9%	- 20,2%	- 23,4%	- 32,9%	- 22,2%	- 25,3%	+ 7,0%	- 28,7%	+ 7,0%	- 28,7%
1998	2002	Obb	- 10,6%	- 15,1%	- 10,1%	- 15,0%	- 14,0%	- 19,0%	- 17,8%	+ 15,5%	- 17,7%	+ 15,5%	- 17,7%
1998	2002	Bay	- 25,2%	- 31,2%	- 24,0%	- 27,5%	- 37,7%	- 31,8%	- 28,4%	- 14,8%	- 32,0%	- 14,8%	- 32,0%

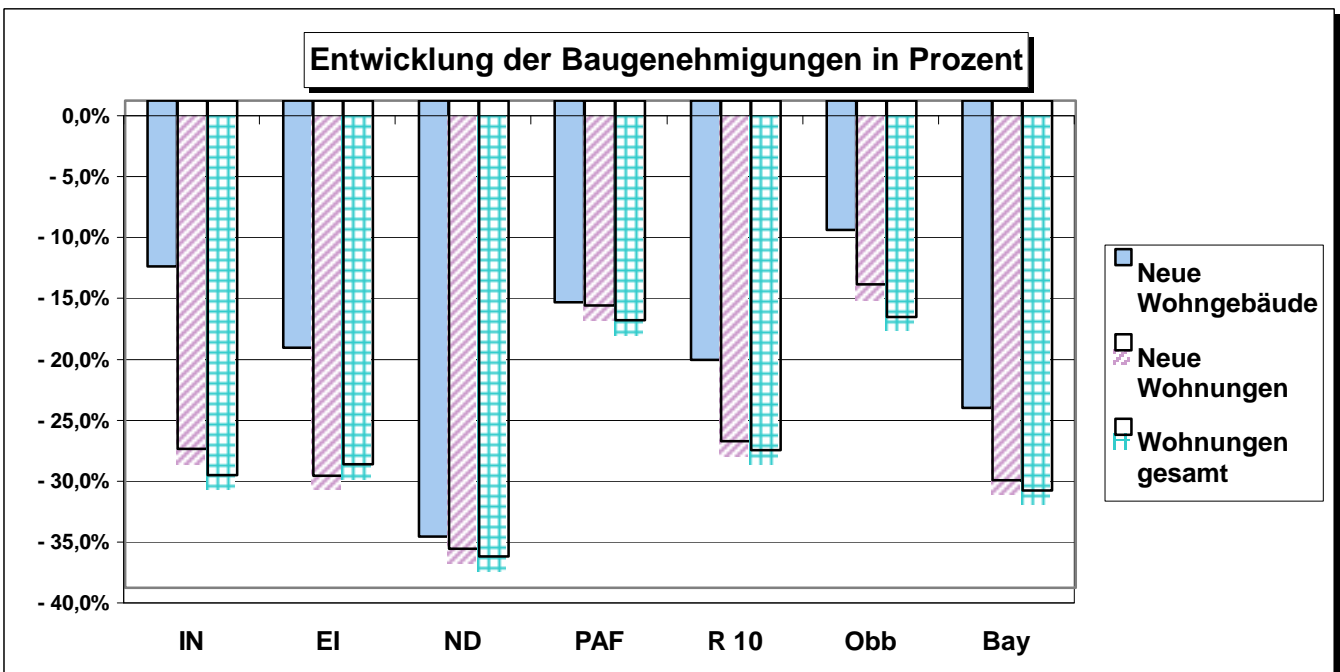

Erläuterungen:

Die Statistik der Baugenehmigungen im Hochbau erstreckt sich auf genehmigungs- oder zustimmungsbedürftige, sowie kenntnisgabe- oder anzeigepflichtige oder einem Genehmigungsverfahren unterliegende Baumaßnahmen, bei denen Wohn- oder Nutzraum geschaffen oder verändert wird.

Nicht einbezogen sind Bagatellbauten im Nichtwohnbau - mit Ausnahme von Gebäuden mit Wohnraum - bis zu einem Volumen von 350 m³ Rauminhalt oder 35.000 DM veranschlagte Kosten des Bauwerks.

In den Ergebnissen der Baugenehmigungsstatistik **sind somit auch Bauvorhaben enthalten**, die seit 1. Juni 1994 aufgrund der neuen Bauordnung im Rahmen der Genehmigungsverfahren durchgeführt werden.

Eventuelle Abweichungen in den Summen erklären sich durch Runden der Zahlen oder aus dem neuesten Stand der Daten, z.B. eingearbeitete Tekturen.

Wohngebäude ist jedes Gebäude, das mindestens zur Hälfte Wohnzwecken dient. Als Datum der Errichtung gilt das Jahr der Bezugsfertigstellung.

Wohnungen sind zu Wohnzwecken bestimmte, einzelne oder zusammenliegende Räume in Wohn- und Nichtwohngebäuden, die die Führung eines eigenen Haushalts ermöglichen. Sie müssen eine eigene Küche oder Kochnische haben und sollen einen eigenen Wohnungseintritt aufweisen.

Baugenehmigungen in der Region 10 Ingolstadt (1-Jahres-Vergleich)

Quelle: Bayerisches Landesamt für Statistik und Datenverarbeitung; München

Stadt Ingolstadt; Stadtentwicklung und Statistik

Quartal	Jahr	Ort	Neue Wohngebäude	Neue Wohnungen	Wohngebäude mit 1 oder 2 Wohnungen	Wohnungen in Wohngebäuden mit 1 oder 2 Wohnungen	Wohngebäude mit 3 oder mehr Wohnungen	Nichtwohngebäude	Gebäude / Baumaßnahmen gesamt	Nutzfläche gesamt (100 m²)	Wohnungen gesamt	Wohnfläche gesamt (100 m²)	Veranschl. Baukosten gesamt (1.000 €)
3. Qu.	2002	IN	78	171	61	66	17	6	99	271	178	167	60.049
4. Qu.	2002	IN	71	185	54	56	17	10	100	359	192	177	47.021
1. Qu.	2003	IN	181	292	167	176	14	9	206	348	303	350	62.457
2. Qu.	2003	IN	79	159	63	71	16	13	103	175	162	174	37.318
3. Qu.	2003	IN	103	234	85	95	18	10	125	88	251	237	36.983
3. Qu.	2002	EI	121	137	117	122	4	29	200	302	159	212	52.184
4. Qu.	2002	EI	207	241	203	227	4	27	305	370	281	393	79.058
1. Qu.	2003	EI	308	386	293	319	15	41	433	275	424	549	99.600
2. Qu.	2003	EI	142	181	135	147	7	22	219	142	205	278	47.675
3. Qu.	2003	EI	159	201	150	165	9	27	231	186	222	290	51.703
3. Qu.	2002	ND	45	54	44	50	1	26	78	145	60	79	22.131
4. Qu.	2002	ND	73	107	69	73	4	15	103	125	120	150	29.478
1. Qu.	2003	ND	176	196	174	189	2	13	198	167	204	297	55.556
2. Qu.	2003	ND	103	123	101	114	2	25	143	219	136	185	46.435
3. Qu.	2003	ND	55	62	55	62	0	25	91	100	75	104	23.318
3. Qu.	2002	PAF	105	148	101	115	4	19	159	150	167	227	41.392
4. Qu.	2002	PAF	127	194	118	130	9	17	176	178	217	259	45.633
1. Qu.	2003	PAF	179	224	174	204	5	19	230	183	254	350	58.870
2. Qu.	2003	PAF	105	155	100	115	5	19	156	173	171	222	41.301
3. Qu.	2003	PAF	149	199	143	164	6	29	218	260	225	278	48.979
3. Qu.	2002	R 10	349	510	323	353	26	80	536	868	564	685	175.756
4. Qu.	2002	R 10	478	727	444	486	34	69	684	1.032	810	979	201.190
1. Qu.	2003	R 10	844	1.098	808	888	36	82	1.067	973	1.185	1.546	276.483
2. Qu.	2003	R 10	429	618	399	447	30	79	621	709	674	859	172.729
3. Qu.	2003	R 10	466	696	433	486	33	91	665	634	773	909	160.983
3. Qu.	2002	OBB	2.725	5.656	2.368	2.559	357	600	4.402	7.678	6.214	6.465	1.610.192
4. Qu.	2002	OBB	2.538	4.671	2.256	2.487	282	503	3.979	10.843	5.136	5.577	2.088.275
1. Qu.	2003	OBB	3.671	5.872	3.384	3.788	287	462	5.277	10.090	6.470	7.464	1.791.853
2. Qu.	2003	OBB	2.645	5.101	2.330	2.600	315	584	4.325	8.139	5.762	6.188	1.639.585
3. Qu.	2003	OBB	2.454	5.304	2.070	2.342	384	606	4.172	5.994	5.849	6.142	1.336.188
3. Qu.	2002	BAY	7.427	12.152	6.837	7.562	590	2.213	13.503	21.118	13.724	11.430	3.862.819
4. Qu.	2002	BAY	7.459	11.439	6.957	7.695	502	1.699	12.360	23.635	12.901	15.184	4.415.735
1. Qu.	2003	BAY	12.953	17.586	12.382	13.837	571	1.550	19.331	23.116	20.057	25.240	5.020.387
2. Qu.	2003	BAY	8.289	12.817	7.705	8.661	584	2.231	15.023	22.935	15.016	17.892	4.248.447
3. Qu.	2003	BAY	7.114	11.795	6.498	7.263	616	2.238	13.337	20.847	13.542	15.636	3.618.705

Baugenehmigungen in der Region 10 Ingolstadt (1-Jahres-Vergleich)

Quelle: Bayerisches Landesamt für Statistik und Datenverarbeitung; München

Stadt Ingolstadt; Stadtentwicklung und Statistik

Quartal	Quartal	Ort	Neue Wohngebäude	Neue Wohnungen	Wohngebäude mit 1 oder 2 Wohnungen	Wohnungen in Wohngebäuden mit 1 oder 2 Wohnungen	Wohngebäude mit 3 oder mehr Wohnungen	Nichtwohngebäude	Gebäude / Baumaßnahmen gesamt	Nutzfläche gesamt (100 m ²)	Wohnungen gesamt	Wohnfläche gesamt (100 m ²)	Veransch. Baukosten gesamt (1.000 €)
---------	---------	-----	------------------	----------------	------------------------------------	--	---------------------------------------	------------------	-------------------------------	---	------------------	---	--------------------------------------

Entwicklung von 2002 bis 2003

von	bis												
3. Qu. 2002	3. Qu. 2003	IN	+25	+63	+24	+29	+1	+4	+26	-183	+73	-183	+73
3. Qu. 2002	3. Qu. 2003	EI	+38	+64	+33	+43	+5	-2	+31	-116	+63	-116	+63
3. Qu. 2002	3. Qu. 2003	ND	+10	+8	+11	+12	-1	-1	+13	-45	+15	-45	+15
3. Qu. 2002	3. Qu. 2003	PAF	+44	+51	+42	+49	+2	+10	+59	+110	+58	+110	+58
3. Qu. 2002	3. Qu. 2003	R 10	+117	+186	+110	+133	+7	+11	+129	-234	+209	-234	+209
3. Qu. 2002	3. Qu. 2003	Obb	-271	-352	-298	-217	+27	+6	-230	-1.684	-365	-1.684	-365
3. Qu. 2002	3. Qu. 2003	Bay	-313	-357	-339	-299	+26	+25	-166	-271	-182	-271	-182

Entwicklung von 2002 bis 2003 in Prozent

von	bis												
3. Qu. 2002	3. Qu. 2003	IN	+ 32,1%	+ 36,8%	+ 39,3%	+ 43,9%	+ 5,9%	+ 66,7%	+ 26,3%	- 67,5%	+ 41,0%	- 67,5%	+ 41,0%
3. Qu. 2002	3. Qu. 2003	EI	+ 31,4%	+ 46,7%	+ 28,2%	+ 35,2%	+ 125,0%	- 6,9%	+ 15,5%	- 38,4%	+ 39,6%	- 38,4%	+ 39,6%
3. Qu. 2002	3. Qu. 2003	ND	+ 22,2%	+ 14,8%	+ 25,0%	+ 24,0%	- 100,0%	- 3,8%	+ 16,7%	- 31,0%	+ 25,0%	- 31,0%	+ 25,0%
3. Qu. 2002	3. Qu. 2003	PAF	+ 41,9%	+ 34,5%	+ 41,6%	+ 42,6%	+ 50,0%	+ 52,6%	+ 37,1%	+ 73,3%	+ 34,7%	+ 73,3%	+ 34,7%
3. Qu. 2002	3. Qu. 2003	R 10	+ 33,5%	+ 36,5%	+ 34,1%	+ 37,7%	+ 26,9%	+ 13,8%	+ 24,1%	- 27,0%	+ 37,1%	- 27,0%	+ 37,1%
3. Qu. 2002	3. Qu. 2003	Obb	- 9,9%	- 6,2%	- 12,6%	- 8,5%	+ 7,6%	+ 1,0%	- 5,2%	- 21,9%	- 5,9%	- 21,9%	- 5,9%
3. Qu. 2002	3. Qu. 2003	Bay	- 4,2%	- 2,9%	- 5,0%	- 4,0%	+ 4,4%	+ 1,1%	- 1,2%	- 1,3%	- 1,3%	- 1,3%	- 1,3%

Entwicklung der Baugenehmigungen in Prozent

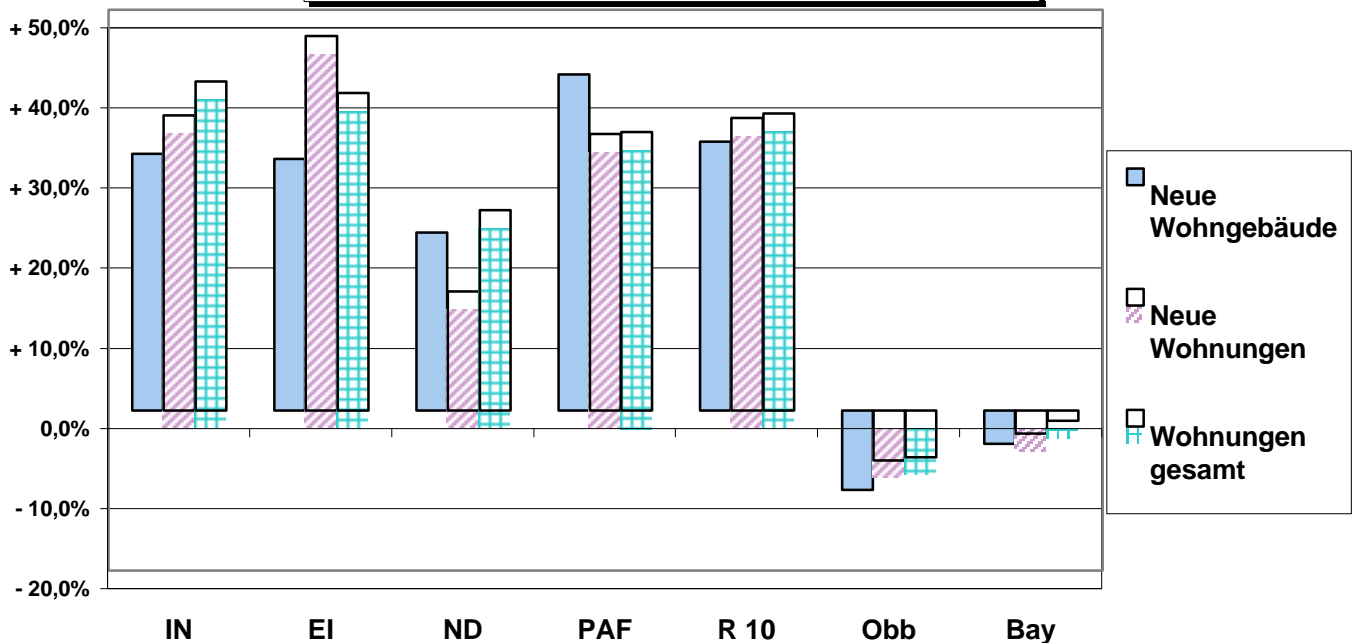

Fremdenverkehr in der Region 10 Ingolstadt (5-Jahres-Vergleich)												
Quelle: Bayerisches Landesamt für Statistik und Datenverarbeitung; München										Stadt Ingolstadt; Stadtentwicklung und Statistik		
	Jahr	Ort	Ankünfte aus der BRD	Ankünfte aus dem Ausland	Ankünfte insgesamt	Veränderung zum Vorjahr %	Übernachtungen aus der BRD	Übernachtungen aus dem Ausland	Übernachtungen insgesamt	Veränderung zum Vorjahr %	Auslastung der Betten	Durchschn. Aufenthaltsdauer
Jahr	1998	IN	114.288	32.714	147.002	21,1	211.366	67.802	279.168	20,0	39,6	1,9
Jahr	1999	IN	138.015	35.946	173.961	18,5	268.756	70.504	339.260	21,6	43,0	2,0
Jahr	2000	IN	130.338	40.339	170.677	-0,8	250.607	78.195	328.802	-2,7	42,0	1,9
Jahr	2001	IN	120.673	38.703	159.376	-6,7	227.042	75.518	302.560	-8,2	39,2	1,9
Jahr	2002	IN	124.892	42.461	167.353	4,9	225.629	76.328	301.957	0,0	37,5	1,8
Jahr	1998	EI	228.728	37.748	266.476	-1,1	521.314	58.828	580.142	1,8	32,1	2,2
Jahr	1999	EI	245.685	37.200	282.885	6,1	545.878	54.317	600.195	3,5	32,5	2,1
Jahr	2000	EI	256.720	42.567	299.287	5,6	560.098	63.427	623.525	3,8	33,6	2,1
Jahr	2001	EI	278.964	44.322	323.286	7,8	592.100	64.833	656.933	5,2	34,9	2,0
Jahr	2002	EI	277.446	38.427	315.873	-2,0	565.819	54.782	620.601	-4,5	33,2	2,0
Jahr	1998	ND	32.815	3.558	36.373	-1,0	56.261	8.309	64.570	1,0	25,8	1,8
Jahr	1999	ND	34.267	3.909	38.176	5,0	60.293	8.904	69.197	7,2	25,7	1,8
Jahr	2000	ND	35.695	3.984	39.679	3,8	64.421	10.489	74.910	8,1	25,8	1,9
Jahr	2001	ND	40.425	3.912	44.337	12,4	70.375	9.011	79.386	6,5	25,4	1,8
Jahr	2002	ND	40.800	4.758	45.558	2,8	75.680	11.031	86.711	9,2	27,9	1,9
Jahr	1998	PAF	58.385	21.506	79.891	10,5	88.646	29.909	118.555	8,7	23,2	1,5
Jahr	1999	PAF	64.430	24.282	88.712	11,0	105.153	34.756	139.909	18,3	25,9	1,6
Jahr	2000	PAF	69.469	26.372	95.841	8,1	120.463	36.204	156.667	12,6	28,9	1,6
Jahr	2001	PAF	74.081	28.450	102.531	6,9	127.483	42.262	169.745	8,9	31,2	1,7
Jahr	2002	PAF	71.326	25.936	97.262	-5,4	126.388	36.011	162.399	-4,5	30,1	1,7
Jahr	1998	R 10	434.216	95.526	529.742	6,0	877.587	164.848	1.042.435	6,9	31,8	2,0
Jahr	1999	R 10	482.397	101.337	583.734	10,2	980.080	168.481	1.148.561	10,2	33,3	2,0
Jahr	2000	R 10	492.222	113.262	605.484	4,0	995.589	188.315	1.183.904	3,2	34,1	2,0
Jahr	2001	R 10	514.143	115.387	629.530	3,9	1.017.000	191.624	1.208.624	2,0	34,4	1,9
Jahr	2002	R 10	514.464	111.582	626.046	-0,4	993.516	178.152	1.171.668	-2,4	33,2	1,9
Jahr	1998	OBB	6.310.422	2.233.515	8.543.937	5,8	21.628.623	4.714.425	26.343.048	4,0	38,4	3,1
Jahr	1999	OBB	6.675.503	2.306.706	8.982.209	5,1	22.238.848	4.876.171	27.115.019	3,0	39,1	3,0
Jahr	2000	OBB	7.010.485	2.676.334	9.686.819	7,9	22.885.332	5.643.455	28.528.787	5,2	40,9	2,9
Jahr	2001	OBB	7.051.519	2.392.385	9.443.904	-2,5	22.982.224	5.271.137	28.253.361	-1,0	40,4	3,0
Jahr	2002	OBB	6.743.246	2.331.576	9.074.822	-3,8	21.548.450	4.939.140	26.487.590	-5,8	37,8	2,9
Jahr	1998	BAY	16.541.046	3.949.975	20.491.021	4,8	60.390.997	8.171.745	68.562.742	2,7	34,8	3,3
Jahr	1999	BAY	17.352.940	4.100.415	21.453.355	4,8	62.404.981	8.477.112	70.882.093	3,4	35,7	3,3
Jahr	2000	BAY	18.195.062	4.601.122	22.796.184	6,3	64.506.649	9.536.877	74.043.526	4,4	37,2	3,2
Jahr	2001	BAY	18.470.053	4.277.982	22.748.035	-0,2	65.399.834	9.108.562	74.508.396	0,6	37,5	3,3
Jahr	2002	BAY	17.849.699	4.229.678	22.079.377	-2,8	62.021.370	8.734.947	70.756.317	-4,5	35,7	3,2

Fremdenverkehr in der Region 10 Ingolstadt (5-Jahres-Vergleich)

Quelle: Bayerisches Landesamt für Statistik und Datenverarbeitung; München

Stadt Ingolstadt; Stadtentwicklung und Statistik

Jahr	Jahr	Ort	Ankünfte aus der BRD	Ankünfte aus dem Ausland	Ankünfte insgesamt	Veränderung zum Vorjahr %	Übernachtungen aus der BRD	Übernachtungen aus dem Ausland	Übernachtungen insgesamt	Veränderung zum Vorjahr %	Auslastung der Betten	Durchschn. Aufenthaltsdauer
Entwicklung von 1998 bis 2002												
1998	2002	IN	+10.604	+9.747	+20.351	-16,2	+14.263	+8.526	+22.789	-20	-2,1	-0,1
1998	2002	EI	+48.718	+679	+49.397	-0,9	+44.505	-4.046	+40.459	-6,3	+1,1	-0,2
1998	2002	ND	+7.985	+1.200	+9.185	+3,8	+19.419	+2.722	+22.141	+8,2	+2,1	+0,1
1998	2002	PAF	+12.941	+4.430	+17.371	-15,9	+37.742	+6.102	+43.844	-13,2	+6,9	+0,2
1998	2002	R 10	+80.248	+16.056	+96.304	-6,4	+115.929	+13.304	+129.233	-9,3	+1,4	-0,1
1998	2002	Obb	+432.824	+98.061	+530.885	-9,6	-80.173	+224.715	+144.542	-9,8	-0,6	-0,2
1998	2002	Bay	+1.308.653	+279.703	+1.588.356	-7,6	+1.630.373	+563.202	+2.193.575	-7,2	+0,9	-0,1

Entwicklung von 1998 bis 2002 in Prozent

1998	2002	IN	+ 9,3%	+ 29,8%	+ 13,8%	.	+ 6,7%	+ 12,6%	+ 8,2%	.	- 5,3%	- 5,3%
1998	2002	EI	+ 21,3%	+ 1,8%	+ 18,5%	.	+ 8,5%	- 6,9%	+ 7,0%	.	+ 3,4%	- 9,1%
1998	2002	ND	+ 24,3%	+ 33,7%	+ 25,3%	.	+ 34,5%	+ 32,8%	+ 34,3%	.	+ 8,1%	+ 5,6%
1998	2002	PAF	+ 22,2%	+ 20,6%	+ 21,7%	.	+ 42,6%	+ 20,4%	+ 37,0%	.	+ 29,7%	+ 13,3%
1998	2002	R 10	+ 18,5%	+ 16,8%	+ 18,2%	.	+ 13,2%	+ 8,1%	+ 12,4%	.	+ 4,4%	- 5,0%
1998	2002	Obb	+ 6,9%	+ 4,4%	+ 6,2%	.	- 0,4%	+ 4,8%	+ 0,5%	.	- 1,6%	- 6,5%
1998	2002	Bay	+ 7,9%	+ 7,1%	+ 7,8%	.	+ 2,7%	+ 6,9%	+ 3,2%	.	+ 2,6%	- 3,0%

Entwicklung des Fremdenverkehrs in Prozent

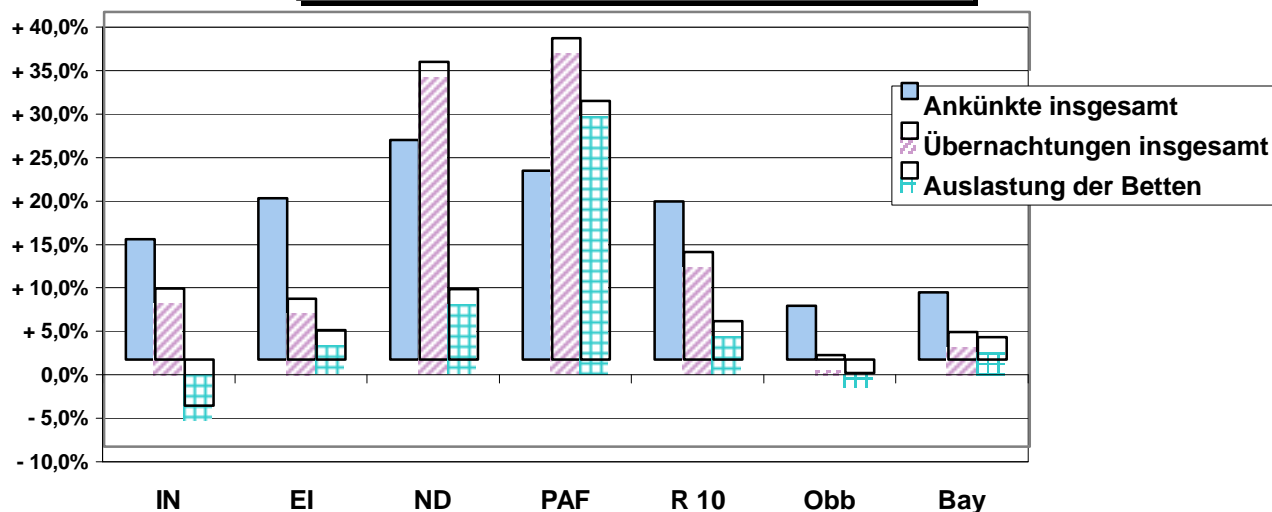

Erläuterungen:

Berücksichtigt sind alle geöffneten Beherbergungsbetriebe, die nach Einrichtung und Zweckbestimmung dazu dienen, mehr als acht Gäste (im Reiseverkehr) gleichzeitig zu beherbergen.

Einbezogen sind alle angebotenen Gästebetten, ohne Berücksichtigung behelfsmäßiger Schlafgelegenheiten (z.B. Schlafcouchen, Liegen, Kinderbetten), die bei Überbelegung zusätzlich zur Verfügung stehen. Das Angebot bezieht sich auf die tatsächlich angebotenen Beherbergungsmöglichkeiten.

Die durchschnittliche Aufenthaltsdauer der Gäste wird errechnet als Quotient der Gästeübernachtungen und der Gästeankünfte. Die durchschnittliche Auslastung der angebotenen Betten ist der rechnerische Wert, der die prozentuale Inanspruchnahme der Übernachtungsmöglichkeiten (Bettentage) im Berichtszeitraum ausdrückt (Übernachtungen x 100 / Bettentage). Die Zahl der Bettentage wird bei der Auslastung des Angebots durch Multiplikation der angebotenen Betten mit der Zahl der betrieblichen Öffnungstage im Berichtszeitraum ermittelt.

Fremdenverkehr in der Region 10 Ingolstadt (1-Jahres-Vergleich)												
Quelle: Bayerisches Landesamt für Statistik und Datenverarbeitung; München										Stadt Ingolstadt; Stadtentwicklung und Statistik		
Quartal	Jahr	Ort	Ankünfte aus der BRD	Ankünfte aus dem Ausland	Ankünfte insgesamt	Veränderung zum Vorjahr %	Übernachtungen aus der BRD	Übernachtungen aus dem Ausland	Übernachtungen insgesamt	Veränderung zum Vorjahr %	Auslastung der Betten %	Durchschn. Aufenthaltsdauer
3. Qu.	2002	IN	34.540	12.758	47.298	6,0	60.854	21.439	82.293	+1,7	38,7	1,8
4. Qu.	2002	IN	32.036	9.823	41.859	13,0	57.675	18.504	76.179	+7,1	36,2	1,8
1. Qu.	2003	IN	27.329	10.152	37.481	5,7	51.848	19.770	71.618	+12,0	35,3	1,9
2. Qu.	2003	IN	33.182	10.916	44.098	1,0	61.313	22.604	83.917	+9,8	39,4	1,9
3. Qu.	2003	IN	33.275	13.644	46.919	-0,8	60.271	26.212	86.483	+5,1	40,2	1,9
3. Qu.	2002	EI	94.187	14.679	108.866	1,2	197.324	20.848	218.172	-2,7	45,0	2,0
4. Qu.	2002	EI	56.152	5.009	61.161	-2,4	113.072	7.458	120.530	-8,9	25,9	2,0
1. Qu.	2003	EI	43.962	5.799	49.761	-7,5	91.855	8.844	100.699	+0,4	23,5	2,0
2. Qu.	2003	EI	80.446	10.448	90.894	-1,8	167.512	17.206	184.718	+1,2	39,6	2,0
3. Qu.	2003	EI	95.541	13.054	108.595	-0,2	200.393	19.753	220.146	+0,9	47,4	2,0
3. Qu.	2002	ND	12.718	1.381	14.099	1,7	23.944	2.630	26.574	+6,2	33,5	1,9
4. Qu.	2002	ND	9.083	1.063	10.146	-0,9	17.059	2.825	19.884	+11,3	24,5	2,0
1. Qu.	2003	ND	6.871	852	7.723	-4,2	15.197	2.764	17.961	+6,6	22,8	2,3
2. Qu.	2003	ND	10.561	1.445	12.006	-6,8	20.968	3.271	24.239	+7,9	28,0	2,0
3. Qu.	2003	ND	11.616	1.473	13.089	-7,2	24.653	2.906	27.559	+3,7	32,3	2,1
3. Qu.	2002	PAF	19.266	10.536	29.802	-1,5	33.331	14.431	47.762	-1,4	35,8	1,6
4. Qu.	2002	PAF	17.205	3.784	20.989	-4,6	30.799	5.619	36.418	-4,0	26,3	1,7
1. Qu.	2003	PAF	12.956	6.416	19.372	-12,6	25.057	8.386	33.443	-9,0	25,2	1,7
2. Qu.	2003	PAF	15.213	5.229	20.442	-11,1	27.632	7.896	35.528	-8,7	25,8	1,7
3. Qu.	2003	PAF	16.844	9.443	26.287	-11,8	29.926	12.008	41.934	-12,2	31,3	1,6
3. Qu.	2002	R 10	160.711	39.354	200.065	1,9	315.453	59.348	374.801	-1,0	41,2	1,9
4. Qu.	2002	R 10	114.476	19.679	134.155	1,7	218.605	34.406	253.011	-2,4	28,3	1,9
1. Qu.	2003	R 10	91.118	23.219	114.337	-4,3	183.957	39.764	223.721	+2,7	26,5	2,0
2. Qu.	2003	R 10	139.402	28.038	167.440	-2,7	277.425	50.977	328.402	+2,5	36,4	2,0
3. Qu.	2003	R 10	157.276	37.614	194.890	-2,6	315.243	60.879	376.122	+0,4	41,6	1,9
3. Qu.	2002	OBB	2.026.294	770.392	2.796.686	-2,4	7.304.260	1.656.316	8.960.576	-4,7	49,8	3,2
4. Qu.	2002	OBB	1.605.509	536.581	2.142.090	1,2	4.577.115	1.123.676	5.700.791	-2,0	32,4	2,6
1. Qu.	2003	OBB	1.380.855	463.343	1.844.198	-0,6	4.302.400	1.016.360	5.318.760	-2,2	31,1	2,9
2. Qu.	2003	OBB	1.732.161	552.410	2.284.571	-0,9	5.396.303	1.183.470	6.579.773	+1,0	37,3	2,9
3. Qu.	2003	OBB	2.035.920	763.142	2.799.062	0,1	7.121.026	1.673.663	8.794.689	-1,9	49,1	3,2
3. Qu.	2002	BAY	5.381.101	1.457.030	6.838.131	-1,8	20.660.245	2.987.373	23.647.618	-4,0	46,2	3,5
4. Qu.	2002	BAY	4.202.468	919.748	5.122.216	0,2	13.212.488	1.892.458	15.104.946	-1,9	30,5	2,9
1. Qu.	2003	BAY	3.531.293	795.758	4.327.051	-2,0	12.012.678	1.749.739	13.762.417	-4,3	28,6	3,2
2. Qu.	2003	BAY	4.697.165	1.030.944	5.728.109	-1,1	15.962.306	2.124.569	18.086.875	+1,2	36,0	3,1
3. Qu.	2003	BAY	5.348.514	1.452.589	6.801.103	-0,5	20.135.473	3.039.131	23.174.604	-2,0	45,3	3,4

Fremdenverkehr in der Region 10 Ingolstadt (1-Jahres-Vergleich)

Quelle: Bayerisches Landesamt für Statistik und Datenverarbeitung; München

Stadt Ingolstadt; Stadtentwicklung und Statistik

Quartal	Quartal	Ort	Ankünfte aus der BRD	Ankünfte aus dem Ausland	Ankünfte insgesamt	Veränderung zum Vorjahr %	Übernachtungen aus der BRD	Übernachtungen aus dem Ausland	Übernachtungen insgesamt	Veränderung zum Vorjahr %	Auslastung der Betten	Durchschn. Aufenthaltsdauer
---------	---------	-----	----------------------	--------------------------	--------------------	---------------------------	----------------------------	--------------------------------	--------------------------	---------------------------	-----------------------	-----------------------------

Entwicklung von 2002 bis 2003

von	bis											
3. Qu. 2002	3. Qu. 2003	IN	-1.265	+886	-379	-6,8	-583	+4.773	+4.190	+3,4	+1,5	+0,1
3. Qu. 2002	3. Qu. 2003	EI	+1.354	-1.625	-271	-1,5	+3.069	-1.095	+1.974	+3,6	+2,4	0,0
3. Qu. 2002	3. Qu. 2003	ND	-1.102	+92	-1.010	-8,9	+709	+276	+985	-2,5	-1,2	+0,2
3. Qu. 2002	3. Qu. 2003	PAF	-2.422	-1.093	-3.515	-10,3	-3.405	-2.423	-5.828	-10,8	-4,5	0,0
3. Qu. 2002	3. Qu. 2003	R 10	-3.435	-1.740	-5.175	-4,5	-210	+1.531	+1.321	+1,4	+0,4	0,0
3. Qu. 2002	3. Qu. 2003	Obb	+9.626	-7.250	+2.376	+2,4	-183.234	+17.347	-165.887	+2,9	-0,7	0,0
3. Qu. 2002	3. Qu. 2003	Bay	-32.587	-4.441	-37.028	+1,2	-524.772	+51.758	-473.014	+2,0	-0,9	-0,1

Entwicklung von 2002 bis 2003 in Prozent

von	bis											
3. Qu. 2002	3. Qu. 2003	IN	- 3,7%	+ 6,9%	- 0,8%	.	- 1,0%	+ 22,3%	+ 5,1%	.	+ 3,9%	+ 5,6%
3. Qu. 2002	3. Qu. 2003	EI	+ 1,4%	- 11,1%	- 0,2%	.	+ 1,6%	- 5,3%	+ 0,9%	.	+ 5,3%	0,0%
3. Qu. 2002	3. Qu. 2003	ND	- 8,7%	+ 6,7%	- 7,2%	.	+ 3,0%	+ 10,5%	+ 3,7%	.	- 3,6%	+ 10,5%
3. Qu. 2002	3. Qu. 2003	PAF	- 12,6%	- 10,4%	- 11,8%	.	- 10,2%	- 16,8%	- 12,2%	.	- 12,6%	0,0%
3. Qu. 2002	3. Qu. 2003	R 10	- 2,1%	- 4,4%	- 2,6%	.	- 0,1%	+ 2,6%	+ 0,4%	.	+ 1,0%	0,0%
3. Qu. 2002	3. Qu. 2003	Obb	+ 0,5%	- 0,9%	+ 0,1%	.	- 2,5%	+ 1,0%	- 1,9%	.	- 1,4%	0,0%
3. Qu. 2002	3. Qu. 2003	Bay	- 0,6%	- 0,3%	- 0,5%	.	- 2,5%	+ 1,7%	- 2,0%	.	- 1,9%	- 2,9%

Entwicklung des Fremdenverkehrs in Prozent

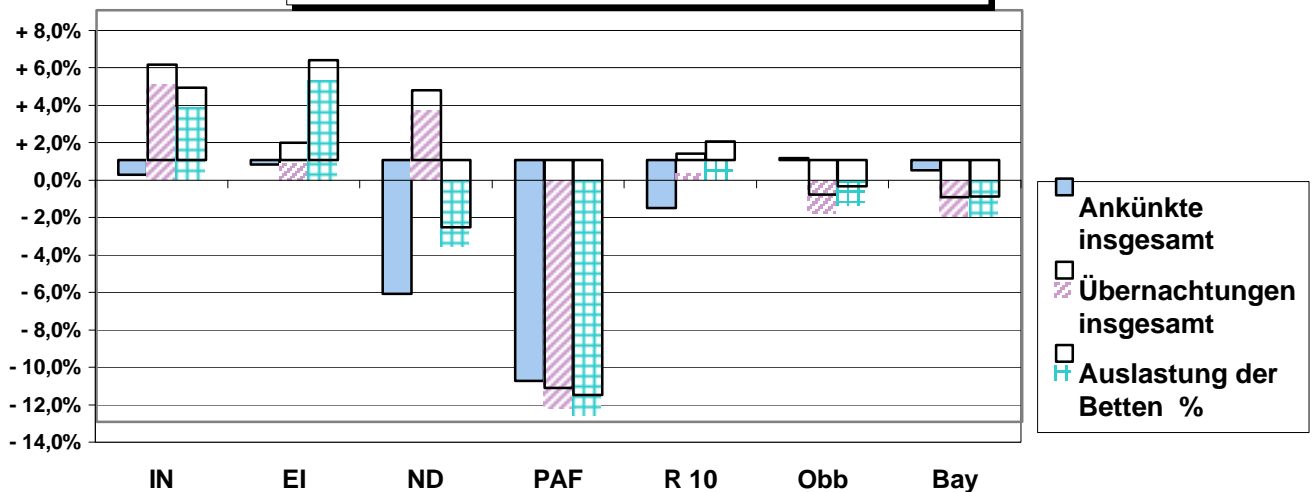

Straßenverkehrsunfälle in der Region 10 Ingolstadt (5-Jahres-Vergleich)

Quelle: Bayerisches Landesamt für Statistik und Datenverarbeitung; München

Stadt Ingolstadt; Stadtentwicklung und Statistik

	Jahr	Ort	Unfälle insgesamt	Unfälle mit Personenschaden	Unfälle mit schw. Sachschaden	sonstige Alkoholunfälle	Verunglückte Personen	davon Getötete	dav. Schwerverletzte	davon Leichtverletzte	Unfälle innerorts	dabei Getötete	dabei Schwerverletzte	Unfälle außerorts	dabei Getötete	dabei Schwerverletzte
			Unfälle insgesamt							davon innerorts			davon außerorts			
Jahr	1998	IN	811	625	137	49	809	4	118	687	699	2	95	112	2	23
Jahr	1999	IN	932	735	153	44	981	9	118	854	807	3	92	125	6	26
Jahr	2000	IN	952	753	154	45	979	8	150	821	838	3	116	114	5	34
Jahr	2001	IN	914	716	159	39	932	8	114	810	820	5	102	94	3	12
Jahr	2002	IN	905	724	137	44	923	6	139	778	798	6	116	107	0	23
Jahr	1998	EI	616	493	110	13	718	15	192	511	180	1	42	436	14	150
Jahr	1999	EI	770	601	147	22	919	25	211	683	223	3	36	547	22	175
Jahr	2000	EI	726	583	123	20	846	20	200	626	226	4	53	500	16	147
Jahr	2001	EI	800	601	174	25	924	32	204	688	236	2	41	564	30	163
Jahr	2002	EI	702	547	138	17	790	15	221	554	218	3	60	484	12	161
Jahr	1998	ND	511	418	72	21	598	14	122	462	226	1	44	285	13	78
Jahr	1999	ND	504	427	60	17	578	20	134	424	227	4	49	277	16	85
Jahr	2000	ND	524	426	72	26	615	20	117	478	233	1	39	291	19	78
Jahr	2001	ND	548	442	81	25	628	16	133	479	269	3	53	279	13	80
Jahr	2002	ND	553	451	86	16	658	16	151	491	271	3	38	282	13	113
Jahr	1998	PAF	825	652	153	20	942	17	221	704	291	0	79	534	17	142
Jahr	1999	PAF	818	602	186	30	881	13	192	676	246	3	38	572	10	154
Jahr	2000	PAF	823	612	176	35	872	22	199	651	298	4	47	525	18	152
Jahr	2001	PAF	847	640	173	34	912	15	177	720	322	1	52	525	14	125
Jahr	2002	PAF	851	646	173	32	1.002	20	195	787	289	0	34	562	20	161
Jahr	1998	R 10	2.763	2.188	472	103	3.067	50	653	2.364	1.396	4	260	1.367	46	393
Jahr	1999	R 10	3.024	2.365	546	113	3.359	67	655	2.637	1.503	13	215	1.521	54	440
Jahr	2000	R 10	3.025	2.374	525	126	3.312	70	666	2.576	1.595	12	255	1.430	58	411
Jahr	2001	R 10	3.109	2.399	587	123	3.396	71	628	2.697	1.647	11	248	1.462	60	380
Jahr	2002	R 10	3.011	2.368	534	109	3.373	57	706	2.610	1.576	12	248	1.435	45	458
Jahr	1998	OBB	25.617	20.029	4.358	1.230	27.067	388	5.221	21.458	15.715	82	2.389	9.902	306	2.832
Jahr	1999	OBB	27.161	21.103	4.722	1.336	28.694	412	5.191	23.091	16.568	102	2.320	10.593	310	2.871
Jahr	2000	OBB	26.610	20.601	4.768	1.241	27.960	385	4.952	22.623	16.467	73	2.175	10.143	312	2.777
Jahr	2001	OBB	27.406	21.423	4.862	1.121	29.179	383	4.903	23.893	16.804	76	2.200	10.602	307	2.703
Jahr	2002	OBB	26.421	20.973	4.307	1.141	28.569	359	4.695	23.515	16.730	82	2.117	9.691	277	2.578
Jahr	1998	BAY	74.298	58.410	12.973	2.915	81.512	1.284	17.104	63.124	40.663	226	6.643	33.635	1.058	10.461
Jahr	1999	BAY	78.265	61.372	13.842	3.051	85.503	1.344	17.168	66.991	42.940	243	6.631	35.325	1.101	10.537
Jahr	2000	BAY	76.214	59.792	13.424	2.998	83.554	1.383	16.519	65.652	42.347	248	6.336	33.867	1.135	10.183
Jahr	2001	BAY	77.926	60.884	14.328	2.714	84.828	1.284	15.832	67.712	43.091	269	6.254	34.835	1.015	9.578
Jahr	2002	BAY	74.782	58.657	13.288	2.837	81.383	1.213	14.739	65.431	42.378	257	5.947	32.404	956	8.792

Straßenverkehrsunfälle in der Region 10 Ingolstadt (5-Jahres-Vergleich)

Quelle: Bayerisches Landesamt für Statistik und Datenverarbeitung; München

Stadt Ingolstadt; Stadtentwicklung und Statistik

Jahr	Jahr	Ort	Unfälle insgesamt	Unfälle mit Personenschaden	Unfälle mit schw. Sachschaden	sonstige Alkoholfälle	Verunglückte Personen	davon Getötete	dav. Schwerverletzte	davon Leichtverletzte	Unfälle nur innerorts	dabei Getötete	dabei Schwerverletzte	Unfälle außerorts	dabei Getötete	dabei Schwerverletzte
------	------	-----	-------------------	-----------------------------	-------------------------------	-----------------------	-----------------------	----------------	----------------------	-----------------------	-----------------------	----------------	-----------------------	-------------------	----------------	-----------------------

Entwicklung von 1998 bis 2002

			Unfälle insgesamt							davon innerorts			davon außerorts			
1998	2002	IN	+94	+99	0	-5	+114	+2	+21	+91	+99	+4	+21	-5	-2	0
1998	2002	EI	+86	+54	+28	+4	+72	0	+29	+43	+38	+2	+18	+48	-2	+11
1998	2002	ND	+42	+33	+14	-5	+60	+2	+29	+29	+45	+2	-6	-3	0	+35
1998	2002	PAF	+26	-6	+20	+12	+60	+3	-26	+83	-2	0	-45	+28	+3	+19
1998	2002	R 10	+248	+180	+62	+6	+306	+7	+53	+246	+180	+8	-12	+68	-1	+65
1998	2002	Obb	+804	+944	-51	-89	+1.502	-29	-526	+2.057	+1.015	0	-272	-211	-29	-254
1998	2002	Bay	+484	+247	+315	-78	-129	-71	-2.365	+2.307	+1.715	+31	-696	-1.231	-102	-1.669

Entwicklung von 1998 bis 2002 in Prozent

1998	2002	IN	+ 11,6%	+ 15,8%	0,0%	- 10,2%	+ 14,1%	+ 50,0%	+ 17,8%	+ 13,2%	+ 14,2%	+ 200,0%	+ 22,1%	- 4,5%	- 100,0%	0,0%
1998	2002	EI	+ 14,0%	+ 11,0%	+ 25,5%	+ 30,8%	+ 10,0%	0,0%	+ 15,1%	+ 8,4%	+ 21,1%	+ 200,0%	+ 42,9%	+ 11,0%	- 14,3%	+ 7,3%
1998	2002	ND	+8,2%	+7,9%	+19,4%	-23,8%	+10,0%	+14,3%	+23,8%	+6,3%	+19,9%	+200,0%	-13,6%	-1,1%	0,0%	+44,9%
1998	2002	PAF	+3,2%	-0,9%	+13,1%	+60,0%	+6,4%	+17,6%	-11,8%	+11,8%	-0,7%	0,0%	-57,0%	+5,2%	+17,6%	+13,4%
1998	2002	R 10	+9,0%	+8,2%	+13,1%	+5,8%	+10,0%	+14,0%	+8,1%	+10,4%	+12,9%	+200,0%	-4,6%	+5,0%	-2,2%	+16,5%
1998	2002	Obb	+3,1%	+4,7%	-1,2%	-7,2%	+5,5%	-7,5%	-10,1%	+9,6%	+6,5%	0,0%	-11,4%	-2,1%	-9,5%	-9,0%
1998	2002	Bay	+0,7%	+0,4%	+2,4%	-2,7%	-0,2%	-5,5%	-13,8%	+3,7%	+4,2%	+13,7%	-10,5%	-3,7%	-9,6%	-16,0%

Entwicklung der Straßenverkehrsunfälle in Prozent

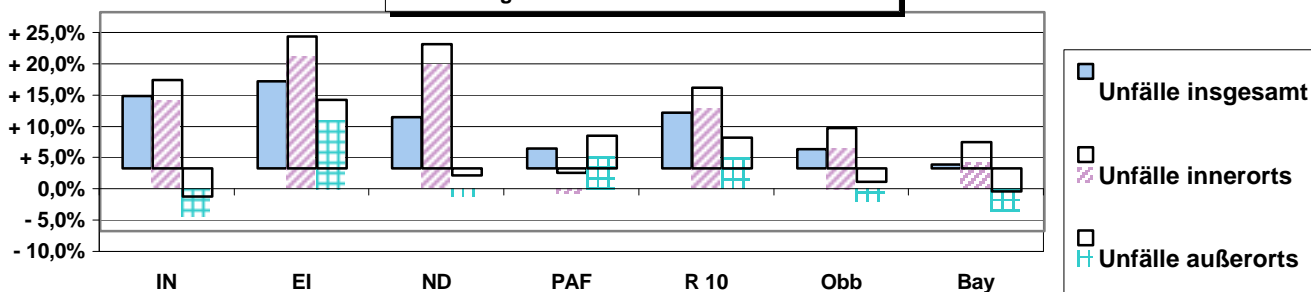

Erläuterungen:

Alle mit Verkehrsunfallanzeigen gemeldeten Unfälle, bei denen infolge des Fahrverkehrs auf öffentlichen Wegen und Plätzen Personen getötet oder verletzt wurden oder Sachschaden entstanden ist. Zu den Unfällen mit Sachschaden zählen die schwerwiegenden Unfälle mit Sachschaden im engeren Sinne, bei denen ein Straftatbestand oder eine Ordnungswidrigkeit (Bußgeld) vorlag und gleichzeitig mindestens ein Kfz aufgrund eines Unfallschadens von der Unfallstelle abgeschleppt werden mußte, sowie sonstige Sachschadensunfälle unter Alkoholeinwirkung (mindestens ein Unfallbeteiligter stand unter Alkoholeinwirkung und alle Kfz (falls beteiligt), waren noch fahrbereit).

Straßenverkehrsunfälle in der Region 10 Ingolstadt (1-Jahres-Vergleich)

Quelle: Bayerisches Landesamt für Statistik und Datenverarbeitung; München

Stadt Ingolstadt; Stadtentwicklung und Statistik

Quartal	Jahr	Ort	Unfälle insgesamt	Unfälle mit Personenschaden	Unfälle mit schw. Sachschaden	sonstige Alkoholunfälle	Verunglückte Personen	davon Getötete	dav. Schwerverletzte	davon Leichtverletzte	Unfälle innerorts	dabei Getötete	dabei Schwerverletzte	Unfälle außerorts	dabei Getötete	dabei Schwerverletzte
			Unfälle insgesamt							davon innerorts			davon außerorts			
3. Qu.	2002	IN	266	219	37	10	291	4	52	235	236	4	43	30	0	9
4. Qu.	2002	IN	226	178	36	12	219	1	29	189	203	1	27	23	0	2
1. Qu.	2003	IN	183	132	42	9	162	0	17	143	160	0	15	23	0	2
2. Qu.	2003	IN	272	215	49	8	283	4	36	243	237	3	27	35	1	9
3. Qu.	2003	IN	254	208	36	10	274	2	35	237	220	0	34	34	2	1
3. Qu.	2002	EI	188	150	36	2	219	2	78	139	56	0	24	132	2	54
4. Qu.	2002	EI	195	143	48	4	206	4	50	152	56	1	12	139	3	38
1. Qu.	2003	EI	142	107	30	5	146	1	34	111	42	0	6	100	1	28
2. Qu.	2003	EI	175	140	32	3	204	4	54	146	70	1	14	105	3	40
3. Qu.	2003	EI	230	179	47	4	261	11	60	190	77	4	20	153	7	40
3. Qu.	2002	ND	148	127	17	4	173	7	46	120	87	0	9	61	7	37
4. Qu.	2002	ND	141	111	25	5	150	2	29	119	78	0	8	63	2	21
1. Qu.	2003	ND	112	85	22	5	135	2	39	94	50	0	16	62	2	23
2. Qu.	2003	ND	168	148	14	6	212	4	49	159	90	1	21	78	3	28
3. Qu.	2003	ND	165	138	21	6	190	4	51	135	82	0	23	83	4	28
3. Qu.	2002	PAF	228	181	37	10	267	7	39	221	86	0	5	142	7	34
4. Qu.	2002	PAF	223	161	52	10	238	5	44	189	61	0	6	162	5	38
1. Qu.	2003	PAF	173	126	44	3	197	8	26	163	62	0	8	111	8	18
2. Qu.	2003	PAF	257	195	57	5	302	6	51	245	94	1	22	163	5	29
3. Qu.	2003	PAF	241	183	48	10	241	6	41	194	104	1	10	137	5	31
3. Qu.	2002	R 10	830	677	127	26	950	20	215	715	465	4	81	365	16	134
4. Qu.	2002	R 10	785	593	161	31	813	12	152	649	398	2	53	387	10	99
1. Qu.	2003	R 10	610	450	138	22	640	11	112	511	314	0	45	296	11	67
2. Qu.	2003	R 10	872	698	152	22	1.001	18	190	793	491	6	84	381	12	106
3. Qu.	2003	R 10	890	708	152	30	966	23	187	756	483	5	87	407	18	100
3. Qu.	2002	OBB	7.692	6.195	1.167	330	8.347	113	1.408	6.826	4.907	24	666	2.785	89	742
4. Qu.	2002	OBB	6.360	4.852	1.195	313	6.609	81	988	5.540	4.043	17	478	2.317	64	510
1. Qu.	2003	OBB	5.071	3.680	1.127	264	5.188	60	805	4.323	3.007	13	313	2.064	47	492
2. Qu.	2003	OBB	7.084	5.818	1.022	244	7.736	113	1.278	6.345	4.630	29	588	2.454	84	690
3. Qu.	2003	OBB	7.747	6.430	1.036	281	8.574	137	1.480	6.957	4.938	41	682	2.809	96	798
3. Qu.	2002	BAY	21.528	17.370	3.410	748	23.827	357	4.516	18.954	12.281	64	1.854	9.247	293	2.662
4. Qu.	2002	BAY	18.783	13.949	4.007	827	19.445	258	3.236	15.951	10.732	69	1.390	8.051	189	1.846
1. Qu.	2003	BAY	14.871	10.839	3.385	647	15.403	226	2.614	12.563	8.185	43	970	6.686	183	1.644
2. Qu.	2003	BAY	19.881	16.220	3.052	609	22.038	336	4.178	17.524	11.747	70	1.738	8.134	266	2.440
3. Qu.	2003	BAY	21.223	17.551	3.000	672	23.680	374	4.460	18.846	12.428	79	1.880	8.795	295	2.580

Straßenverkehrsunfälle in der Region 10 Ingolstadt (1-Jahres-Vergleich)

Quelle: Bayerisches Landesamt für Statistik und Datenverarbeitung; München

Stadt Ingolstadt; Stadtentwicklung und Statistik

Quartal	Quartal	Ort	Unfälle insgesamt	Unfälle mit Personenschaden	Unfälle mit schw. Sachschaden	sonstige Alkoholfälle	Verunglückte Personen	davon Getötete	dav. Schwerverletzte	davon Leichtverletzte	Unfälle nur innerorts	dabei Getötete	dabei Schwerverletzte	Unfälle außerorts	dabei Getötete	dabei Schwerverletzte
---------	---------	-----	-------------------	-----------------------------	-------------------------------	-----------------------	-----------------------	----------------	----------------------	-----------------------	-----------------------	----------------	-----------------------	-------------------	----------------	-----------------------

Entwicklung von 2002 bis 2003

von	bis		Unfälle insgesamt								davon innerorts			davon außerorts		
3. Qu. 2002	3. Qu. 2003	IN	-12	-11	-1	0	-17	-2	-17	+2	-16	-4	-9	+4	+2	-8
3. Qu. 2002	3. Qu. 2003	EI	+42	+29	+11	+2	+42	+9	-18	+51	+21	+4	-4	+21	+5	-14
3. Qu. 2002	3. Qu. 2003	ND	+17	+11	+4	+2	+17	-3	+5	+15	-5	0	+14	+22	-3	-9
3. Qu. 2002	3. Qu. 2003	PAF	+13	+2	+11	0	-26	-1	+2	-27	+18	+1	+5	-5	-2	-3
3. Qu. 2002	3. Qu. 2003	R 10	+60	+31	+25	+4	+16	+3	-28	+41	+18	+1	+6	+42	+2	-34
3. Qu. 2002	3. Qu. 2003	Obb	+55	+235	-131	-49	+227	+24	+72	+131	+31	+17	+16	+24	+7	+56
3. Qu. 2002	3. Qu. 2003	Bay	-305	+181	-410	-76	-147	+17	-56	-108	+147	+15	+26	-452	+2	-82

Entwicklung von 2002 bis 2003 in Prozent

von	bis															
3. Qu. 2002	3. Qu. 2003	IN	-4,5%	-5,0%	-2,7%	0,0%	-5,8%		-32,7%	+0,9%	-6,8%		-20,9%	+13,3%		-88,9%
3. Qu. 2002	3. Qu. 2003	EI	+22,3%	+19,3%	+30,6%	+100,0%	+19,2%		-23,1%	+36,7%	+37,5%		-16,7%	+15,9%		-25,9%
3. Qu. 2002	3. Qu. 2003	ND	+11,5%	+8,7%	+23,5%	+50,0%	+9,8%	-42,9%	+10,9%	+12,5%	-5,7%		+155,6%	+36,1%	-42,9%	-24,3%
3. Qu. 2002	3. Qu. 2003	PAF	+5,7%	+1,1%	+29,7%	0,0%	-9,7%	-14,3%	+5,1%	-12,2%	+20,9%		+100,0%	-3,5%	-28,6%	-8,8%
3. Qu. 2002	3. Qu. 2003	R 10	+7,2%	+4,6%	+19,7%	+15,4%	+1,7%	+15,0%	-13,0%	+5,7%	+3,9%	+25,0%	+7,4%	+11,5%	+12,5%	-25,4%
3. Qu. 2002	3. Qu. 2003	Obb	+0,7%	+3,8%	-11,2%	-14,8%	+2,7%	+21,2%	+5,1%	+1,9%	+0,6%	+70,8%	+2,4%	+0,9%	+7,9%	+7,5%
3. Qu. 2002	3. Qu. 2003	Bay	-1,4%	+1,0%	-12,0%	-10,2%	-0,6%	+4,8%	-1,2%	-0,6%	+1,2%	+23,4%	+1,4%	-4,9%	+0,7%	-3,1%

Entwicklung der Straßenverkehrsunfälle in Prozent

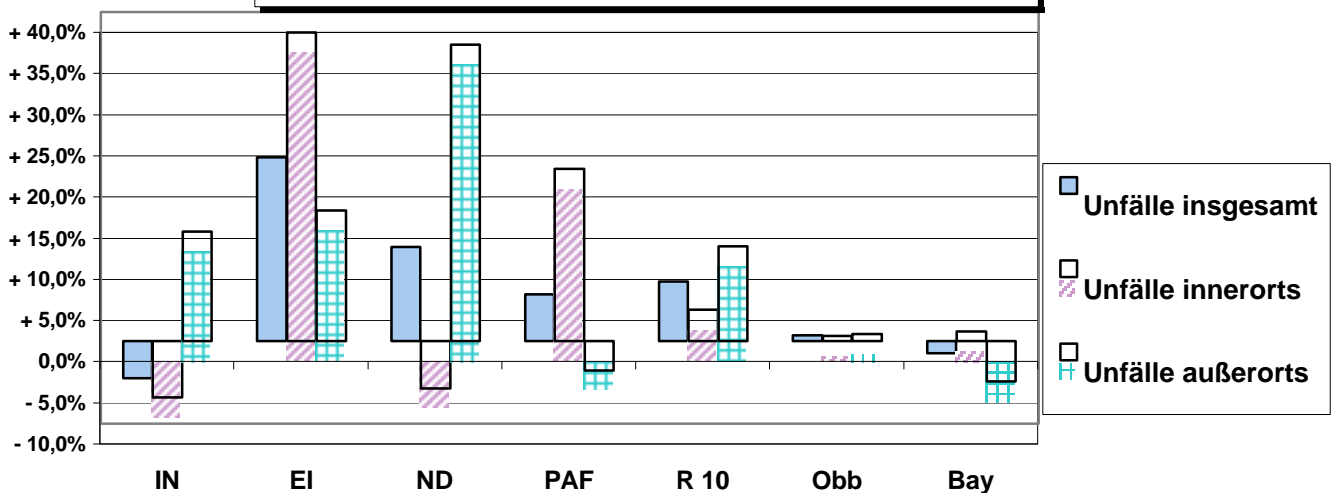

Arbeitslose in den Gemeinden der Region 10 Ingolstadt

Quelle: Arbeitsamt Ingolstadt

Stadt Ingolstadt; Stadtentwicklung und Statistik

Gemeinde/Kreis	Juni 1994	Juni 1995	Juni 1996	Juni 1997	Juni 1998	Juni 1999	Juni 2000	Juni 2001	Juni 2002	Juni 2003	1994-2003	1994-2003 (%)	2002-2003	2002-2003 (%)
Stadt Ingolstadt	5.220	4.570	4.698	5.288	4.635	3.890	3.592	3.381	3.999	4.740	-480	-9,2%	+741	+18,5%
Adelschlag	49	37	41	49	39	35	31	25	32	27	-22	-44,9%	-5	-15,6%
Altmannstein	208	173	172	186	163	157	168	163	169	218	+10	+4,8%	+49	+29,0%
Beilngries, St	226	140	154	163	122	117	113	124	133	145	-81	-35,8%	+12	+9,0%
Böhmfeld	29	34	37	26	20	32	24	22	14	17	-12	-41,4%	+3	+21,4%
Buxheim	49	56	67	68	66	60	51	49	56	57	+8	+16,3%	+1	+1,8%
Denkendorf	84	78	99	100	83	77	76	66	78	62	-22	-26,2%	-16	-20,5%
Dollnstein, M	49	50	48	56	55	55	63	54	56	49	0	0,0%	-7	-12,5%
Egweil	11	21	28	25	26	14	17	20	18	13	+2	+18,2%	-5	-27,8%
Eichstätt, GKSt	231	230	235	252	226	208	211	204	226	210	-21	-9,1%	-16	-7,1%
Eitensheim	51	52	52	48	44	32	34	28	40	43	-8	-15,7%	+3	+7,5%
Gaimersheim, M	269	239	212	226	204	184	147	166	173	167	-102	-37,9%	-6	-3,5%
Großmehring	138	151	156	173	147	132	131	125	142	178	+40	+29,0%	+36	+25,4%
Hepberg	72	64	65	53	50	53	32	33	45	69	-3	-4,2%	+24	+53,3%
Hitzhofen	35	35	43	41	37	45	35	29	36	29	-6	-17,1%	-7	-19,4%
Kinding, M	29	23	43	45	29	33	31	42	34	28	-1	-3,4%	-6	-17,6%
Kipfenberg, M	83	67	99	111	107	88	86	67	90	82	-1	-1,2%	-8	-8,9%
Kösching, M	207	191	160	186	163	150	129	121	150	161	-46	-22,2%	+11	+7,3%
Lenting	145	149	128	148	137	104	115	81	115	128	-17	-11,7%	+13	+11,3%
Mindelstetten	30	23	28	36	26	21	21	19	15	21	-9	-30,0%	+6	+40,0%
Mörnsheim, M	56	56	52	46	35	32	39	35	66	39	-17	-30,4%	-27	-40,9%
Nassenfels, M	27	33	30	40	34	27	15	12	18	21	-6	-22,2%	+3	+16,7%
Oberdolling	19	19	26	25	17	16	12	20	19	19	0	0,0%	0	0,0%
Pförring, M	64	70	80	71	72	67	52	54	65	73	+9	+14,1%	+8	+12,3%
Pollenfeld	33	42	40	38	36	40	37	37	38	45	+12	+36,4%	+7	+18,4%
Schernfeld	35	41	37	42	42	39	25	39	47	33	-2	-5,7%	-14	-29,8%
Stammham	99	72	76	75	73	68	55	46	47	74	-25	-25,3%	+27	+57,4%
Titting, M	20	30	35	36	27	28	17	18	28	26	+6	+30,0%	-2	-7,1%
Walting	27	29	40	37	26	35	23	22	29	31	+4	+14,8%	+2	+6,9%
Wellheim, M	84	72	63	84	61	50	48	34	42	46	-38	-45,2%	+4	+9,5%
Wettstetten	126	139	128	119	118	91	77	48	80	98	-28	-22,2%	+18	+22,5%
Ldkr. Eichstätt	2.585	2.416	2.474	2.605	2.285	2.090	1.915	1.803	2.101	2.209	-376	-14,5%	+108	+5,1%

Arbeitslose in den Gemeinden der Region 10 Ingolstadt

Quelle: Arbeitsamt Ingolstadt

Stadt Ingolstadt; Stadtentwicklung und Statistik

Gemeinde/Kreis	Juni 1994	Juni 1995	Juni 1996	Juni 1997	Juni 1998	Juni 1999	Juni 2000	Juni 2001	Juni 2002	Juni 2003	1994-2003	1994-2003 (%)	2002-2003	2002-2003 (%)
Aresing	57	63	68	48	58	44	46	39	62	54	-3	-5,3%	-8	-12,9%
Berg im Gau	14	12	18	20	17	15	13	19	17	20	+6	+42,9%	+3	+17,6%
Bergheim	32	36	25	32	24	19	18	28	28	21	-11	-34,4%	-7	-25,0%
Brunnen	19	22	31	28	35	23	16	14	20	26	+7	+36,8%	+6	+30,0%
Burgheim, M	82	82	88	79	83	87	101	70	89	111	+29	+35,4%	+22	+24,7%
Ehekirchen	63	47	66	66	61	44	33	44	36	56	-7	-11,1%	+20	+55,6%
Gachenbach	27	23	44	47	52	47	32	28	35	46	+19	+70,4%	+11	+31,4%
Karlshuld	99	109	131	122	98	98	88	98	98	103	+4	+4,0%	+5	+5,1%
Karlskron	115	101	78	96	86	71	79	74	77	107	-8	-7,0%	+30	+39,0%
Langenmosen	22	22	25	28	30	29	16	19	16	19	-3	-13,6%	+3	+18,8%
Neuburg a.d.Donau	741	763	953	980	983	798	665	713	816	864	+123	+16,6%	+48	+5,9%
Oberhausen	36	23	41	37	40	30	38	38	38	55	+19	+52,8%	+17	+44,7%
Rennertshofen, M	89	83	105	95	122	90	121	91	98	111	+22	+24,7%	+13	+13,3%
Rohrenfels	44	42	49	36	40	23	22	27	26	31	-13	-29,5%	+5	+19,2%
Schrobenhausen	394	398	434	462	438	368	377	343	413	404	+10	+2,5%	-9	-2,2%
Königsmoos	96	101	97	115	91	78	79	77	88	83	-13	-13,5%	-5	-5,7%
Waidhofen	54	46	46	58	45	41	37	38	43	44	-10	-18,5%	+1	+2,3%
Weichering	67	60	55	51	63	55	39	36	50	53	-14	-20,9%	+3	+6,0%
Ldkr. Neuburg-SOB	2.051	2.033	2.354	2.400	2.366	1.960	1.820	1.796	2.050	2.208	+157	+7,7%	+158	+7,7%
Baar-Ebenhausen	171	161	192	182	156	115	115	108	125	152	-19	-11,1%	+27	+21,6%
Ernsgraden	45	39	32	37	31	30	34	32	34	38	-7	-15,6%	+4	+11,8%
Geisenfeld, St	276	253	276	303	263	231	223	239	247	247	-29	-10,5%	0	0,0%
Gerolsbach	47	47	66	58	51	53	60	54	63	79	+32	+68,1%	+16	+25,4%
Hettenshausen	36	47	37	47	38	46	45	41	40	58	+22	+61,1%	+18	+45,0%
Hohenwart, M	85	84	81	93	84	78	67	56	61	71	-14	-16,5%	+10	+16,4%
Ilmmünster	61	46	61	56	51	47	38	31	34	50	-11	-18,0%	+16	+47,1%
Jetzendorf	61	56	64	78	64	70	51	58	50	60	-1	-1,6%	+10	+20,0%
Manching, M	417	416	391	443	379	311	295	269	297	342	-75	-18,0%	+45	+15,2%
Münchsmünster	73	80	89	106	89	67	54	46	59	74	+1	+1,4%	+15	+25,4%
Pfaffenhofen/Ilm, St	708	660	743	797	708	657	600	601	658	770	+62	+8,8%	+112	+17,0%
Pöornbach	46	36	38	45	33	36	37	34	40	38	-8	-17,4%	-2	-5,0%
Reichertshausen	118	111	136	134	126	110	116	107	87	138	+20	+16,9%	+51	+58,6%
Reichertshofen, M	232	209	243	244	213	174	156	134	154	187	-45	-19,4%	+33	+21,4%
Rohrbach	119	111	130	151	147	108	108	105	135	137	+18	+15,1%	+2	+1,5%
Scheyern	86	81	96	111	107	94	81	69	85	110	+24	+27,9%	+25	+29,4%
Schweitenkirchen	83	95	103	99	95	92	84	76	86	96	+13	+15,7%	+10	+11,6%
Vohburg a. d. Donau	188	193	192	223	192	166	136	139	173	228	+40	+21,3%	+55	+31,8%
Wolnzach, M	246	242	266	288	283	236	230	242	226	293	+47	+19,1%	+67	+29,6%
Ldkr. Pfaffenhofen	3.098	2.967	3.236	3.495	3.110	2.721	2.530	2.441	2.654	3.168	+70	+2,3%	+514	+19,4%
Region Ingolstadt	12.954	11.986	12.762	13.788	12.396	10.661	9.857	9.421	10.804	12.325	-629	-4,9%	+1.521	+14,1%

Arbeitslose in den Gemeinden der Region 10 Ingolstadt (März 2004)

Quelle: Agentur für Arbeit

Stadt Ingolstadt; Stadtentwicklung und Statistik

Landkreis, Gemeinde	Arbeitslose																											
	Nicht-arbeitslose Arbeitsuchende	Zugang																		Bestand				Abgang				
	Bestand ins- gesamt	ins- gesamt	aus Erwerbs- tätigkeit ohne betr. Aus- bildung	Teil- zeit	unter 25 Jahre alt	55 Jahre und älter	ins- gesamt	Arbeits- losen- quote (bez. Auf alle Erwerbs- personen)	Arbeits- losen- quote (bez. Auf ab- hängige Erwerbs- personen)	Teil- zeit	Ar- beiter	Ange- stellte	Aus- länder	Schwer- be- hindert	unter 20 Jahre alt	unter 25 Jahre alt	55 Jahre und älter	Lang- zeit- arbeits- los	über 25 Jahre alt und Lang- zeit- arbeits- los	unter 25 Jahre alt und über 6 Monate arbeits- los	ins- gesamt	in Erwerbs- tätig- keit ohne betr. Aus- bildung	Teil- zeit	unter 25 Jahre alt	55 Jahre und älter			

Ingolstadt, Stadt	961	840	396	99	227	87	5.066	8,2	9,1	656	3.267	1.799	1.247	152	251	876	762	1.101	1.071	137	978	476	120	199	116
-------------------	-----	-----	-----	----	-----	----	-------	-----	-----	-----	-------	-------	-------	-----	-----	-----	-----	-------	-------	-----	-----	-----	-----	-----	-----

85111 Adelschlag	9	4	1	3	0	0	35			10	20	15	0	1	0	0	4	5	5	0	10	7	0	4	2
93336 Altmanstein, Markt	95	50	6	8	4	5	229			34	163	66	24	5	11	25	26	41	41	4	61	37	8	7	5
923** Beilngries, Stadt	33	32	17	6	8	2	227			35	157	70	20	9	15	46	23	20	20	5	84	58	9	11	5
85113 Boehmfeld	2	6	3	1	2	0	28			2	21	7	0	2	5	10	2	4	4	2	10	8	2	0	1
85114 Buxheim	14	13	7	4	5	0	74			15	42	32	6	4	6	17	10	13	13	3	28	21	0	10	1
85095 Denkendorf	24	14	5	1	5	1	93			18	69	24	22	2	4	21	14	16	15	6	40	27	4	6	3
91795 Dollnstein, Markt	25	21	12	1	6	4	78			10	59	19	12	2	3	20	9	10	10	2	19	11	5	3	4
85116 Egweil	2	7	4	1	1	2	17			4	12	5	0	0	0	3	2	5	5	0	15	11	4	1	4
85072 Eichstaett, Stadt	64	53	24	5	11	5	332			41	253	79	67	10	18	55	37	37	36	4	75	45	5	21	11
85117 Eitensheim	10	10	5	2	1	2	49			10	27	22	5	5	1	4	2	6	6	1	17	8	3	6	3
85080 Gaimersheim, Markt	43	38	20	10	11	4	216			53	98	118	11	8	12	43	28	39	38	7	55	37	10	8	5
85098 Grossmehring	33	29	17	1	10	2	187			33	117	70	9	7	13	31	31	41	40	5	43	28	5	10	4
85120 Hepberg	16	6	3	2	1	0	73			17	38	35	4	1	1	12	13	14	14	2	16	9	1	5	1
85122 Hitzhofen	12	11	6	1	3	2	42			16	23	19	0	4	2	7	5	4	4	1	16	13	3	4	1
85125 Kinding, Markt	8	6	4	1	1	1	61			4	49	12	1	5	5	12	6	4	4	0	32	22	3	5	4
85110 Kipfenberg, Markt	20	17	5	2	6	2	117			24	77	40	9	2	7	30	17	14	14	3	43	29	5	8	6
85092 Koesching, Markt	42	25	11	1	11	3	198			43	122	76	21	9	16	40	38	37	37	5	47	26	3	11	7
85101 Lenting	24	26	13	1	7	2	151			24	82	69	22	4	8	21	25	38	37	3	16	9	1	6	4
93349 Mindelstetten	11	7	4	0	1	0	22			6	12	10	1	1	0	2	1	2	2	0	11	6	2	2	2
9180* Moernsheim, Markt	15	22	5	1	4	0	62			7	46	16	13	1	5	12	6	5	5	3	18	13	0	6	0
85128 Nassenfels, Markt	6	5	4	1	0	1	32			5	20	12	2	1	4	8	2	3	3	1	19	17	2	4	0
85129 Oberdolling	6	8	3	3	2	1	24			8	14	10	1	1	0	4	4	3	3	1	10	8	0	1	2
85104 Pfoerring, Markt	48	15	6	3	6	1	96			16	70	26	8	7	4	19	17	25	25	2	33	22	9	4	6
85131 Pollenfeld	11	16	6	2	5	0	78			12	64	14	11	3	7	16	10	8	8	0	27	17	4	3	5
85*** Schernfeld	15	14	6	6	3	1	85			9	69	16	24	2	3	18	6	4	4	2	39	32	4	7	3
85*** Stammham	17	19	11	0	5	3	87			13	50	37	7	4	4	13	16	17	17	1	28	12	2	5	3
85135 Titting, Markt	2	8	3	1	4	0	50			9	44	6	5	3	1	5	4	0	0	0	26	23	2	7	0
85137 Walting	4	16	11	2	7	1	56			9	40	16	6	1	4	10	4	5	4	3	19	13	2	6	2
91809 Wellheim, Markt	25	18	8	3	7	1	81			13	59	22	11	1	6	15	9	9	9	1	26	16	4	4	2
85139 Wettstetten	18	14	8	3	3	2	97			26	44	53	4	2	1	9	22	22	22	1	24	13	0	8	3
Kreis Eichstaett	654	530	238	76	140	48	2.977	5,0	5,5	526	1.961	1.016	326	107	166	528	393	451	445	68	907	598	102	183	99

Arbeitslose in den Gemeinden der Region 10 Ingolstadt (März 2004)

Quelle: Agentur für Arbeit

Stadt Ingolstadt; Stadtentwicklung und Statistik

Landkreis, Gemeinde	Nicht-arbeitslose Arbeitsuchende	Arbeitslose																							
		Zugang					Bestand													Abgang					
		Bestand ins- gesamt	ins- gesamt	aus Erwerbs- tätigkeit ohne betr. Aus- bildung	Teil- zeit	unter 25 Jahre alt	55 Jahre und älter	ins- gesamt	Arbeits- losen- quote (bez. Auf alle Erwerbs- personen)	Arbeits- losen- quote (bez. Auf ab- hängige Erwerbs- personen)	Teil- zeit	Ar- beiter	Ange- stellte	Aus- länder	Schwer- be- hindert	unter 20 Jahre alt	unter 25 Jahre alt	55 Jahre und älter	Lang- zeit- arbeits- los	über 25 Jahre alt und Lang- zeit- arbeits- los	unter 25 Jahre alt und über 6 Monate arbeits- los	ins- gesamt	in Erwerbs- tätig- keit ohne betr. Aus- bildung	Teil- zeit	unter 25 Jahre alt
86561 Aresing	5	12	5	1	5	2	81			19	53	28	4	4	2	15	10	18	18	0	24	22	2	8	2
86562 Berg im Gau	2	9	5	1	3	0	33			8	19	14	1	3	2	5	4	6	6	0	18	14	2	1	1
86673 Bergheim	6	9	5	2	2	0	36			9	19	17	4	2	0	2	6	10	10	0	9	5	0	4	0
86564 Brunnen	12	8	5	0	1	0	33			7	19	14	2	0	0	2	3	6	6	0	22	15	1	3	3
86666 Burgheim, Markt	24	25	10	4	9	0	141			26	100	41	10	9	4	33	26	23	20	5	44	34	5	11	3
86676 Ehekirchen	12	16	7	0	2	2	77			10	57	20	2	0	3	10	8	15	15	4	22	15	1	4	1
86565 Gachenbach	7	5	2	0	1	0	68			10	48	20	0	3	2	8	17	16	16	0	25	21	6	4	2
86668 Karlshuld	29	29	11	3	10	4	120			20	69	51	1	5	6	30	22	21	20	4	46	33	0	8	5
85123 Karlskron	25	17	9	4	4	0	107			20	64	43	3	3	4	18	15	26	25	2	36	27	2	5	5
86571 Langenmosen	13	4	0	1	1	0	22			5	10	12	0	0	0	4	1	5	5	0	12	8	1	3	2
86633 Neuburg a.d. Donau	222	151	85	13	36	11	1.022			147	714	308	178	41	43	152	141	251	246	34	253	154	10	45	28
86697 Oberhausen	8	14	2	1	5	0	66			18	42	24	0	2	5	13	7	15	15	4	18	8	1	4	1
86643 Rennertshofen, Markt	28	22	4	4	4	2	125			19	85	40	4	3	9	27	30	26	25	5	43	29	2	6	7
86701 Rohrenfels	9	6	2	2	3	0	42			13	30	12	3	2	4	7	4	8	8	0	9	7	0	0	1
86529 Schrobenhausen, S	69	74	24	12	20	8	496			74	333	163	58	23	16	71	90	124	120	14	127	77	19	18	13
86669 Koenigsmoos	14	26	10	2	9	0	117			14	88	29	3	5	5	25	13	23	22	3	50	37	2	9	4
86579 Waidhofen	6	7	5	0	3	0	62			3	48	14	2	3	3	14	13	12	12	1	12	8	0	5	1
86706 Weichering	19	11	7	1	2	0	66			12	46	20	1	1	3	11	14	15	14	2	26	20	1	5	2
Kreis Neuburg-Schrobenhausen	510	445	198	51	120	29	2.714	5,8	6,5	434	1.844	870	276	109	111	447	424	620	603	78	796	534	55	143	81

Arbeitslose in den Gemeinden der Region 10 Ingolstadt (März 2004)

Quelle: Agentur für Arbeit

Stadt Ingolstadt; Stadtentwicklung und Statistik

Landkreis, Gemeinde	Nicht-arbeitslose Arbeitsuchende	Arbeitslose																							
		Zugang					Bestand													Abgang					
		Bestand ins- gesamt	ins- gesamt	aus Erwerbs- tätigkeit ohne betr. Aus- bildung	Teil- zeit	unter 25 Jahre alt	55 Jahre und älter	ins- gesamt	Arbeits- losen- quote (bez. Auf alle Erwerbs- personen)	Arbeits- losen- quote (bez. Auf ab- hängige Erwerbs- personen)	Teil- zeit	Ar- beiter	Ange- stellte	Aus- länder	Schwer- be- hindert	unter 20 Jahre alt	unter 25 Jahre alt	55 Jahre und älter	Lang- zeit- arbeits- los	über 25 Jahre alt und Lang- zeit- arbeits- los	unter 25 Jahre alt und über 6 Monate arbeits- los	ins- gesamt	in Erwerbs- tätig- keit ohne betr. Aus- bildung	Teil- zeit	unter 25 Jahre alt
85107 Baar-Ebenhausen	37	25	11	3	6	2	167			29	88	79	22	5	10	27	32	44	42	2	29	17	3	7	2
85119 Ernschaden	6	7	5	1	3	0	33			2	20	13	4	3	2	5	9	13	12	1	11	8	2	3	1
85290 Geisenfeld, Stadt	46	35	22	7	10	1	320			52	188	132	31	13	20	56	49	83	83	3	81	55	11	16	7
85302 Gerolsbach	14	8	7	2	2	0	83			20	44	39	2	0	2	12	11	17	17	0	25	19	4	5	3
85*** Hettenshausen	12	9	3	1	3	0	62			12	37	25	4	2	3	9	10	21	21	0	16	12	1	5	1
86558 Hohenwart, Markt	12	7	5	1	5	0	98			14	64	34	3	3	9	28	12	19	19	2	27	17	1	4	3
85304 Ilmmünster	10	6	2	2	1	0	53			15	31	22	7	1	4	9	6	10	10	1	6	6	1	1	1
85305 Jetzendorf	8	9	5	1	2	0	71			10	32	39	4	2	2	12	15	26	25	3	11	8	1	4	1
85077 Manching, Markt	68	58	29	8	25	5	392			63	261	131	58	14	28	74	58	74	73	8	77	44	10	20	4
85126 Muenchsmünster	9	10	3	4	3	1	81			12	53	28	5	7	5	15	18	17	17	4	18	13	3	4	1
85276 Pfaffenhofen a.d.Ilm	129	121	65	15	29	10	866			122	492	374	174	27	34	133	137	224	214	20	191	132	19	37	13
85309 Poernbach	11	5	3	0	2	0	51			5	30	21	1	0	3	9	9	13	13	1	10	8	1	1	1
85293 Reichertshausen	17	25	16	4	6	4	163			31	88	75	9	4	8	26	28	34	34	1	26	18	3	5	4
85084 Reichertshofen, Ma	53	26	17	7	6	4	208			42	128	80	32	7	7	28	45	52	52	6	33	21	3	6	3
85296 Rohrbach	26	32	17	7	5	6	180			30	95	85	22	6	8	25	25	31	30	3	27	20	1	5	2
85298 Scheyern	21	14	9	3	3	0	119			25	61	58	13	0	2	14	17	23	23	2	26	17	0	9	4
85301 Schweitenkirchen	17	27	11	3	9	5	139			28	84	55	10	8	5	24	18	18	18	3	32	25	2	8	3
85088 Vohburg a.d.Donau	64	38	21	5	11	0	251			31	167	84	21	12	10	43	45	54	53	6	59	38	2	11	3
85283 Wolnzach, Markt	58	54	36	7	16	4	374			58	232	142	40	21	10	61	55	79	76	5	71	50	3	8	8
Kreis Pfaffenhofen a.d.Ilm	618	516	287	81	147	42	3.711	6,3	7,2	601	2.195	1.516	462	135	172	610	599	852	832	71	776	528	71	159	65