

Stadtentwicklung

Statistik

Stadtforschung

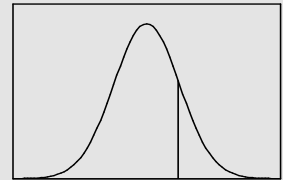

## Statistischer Vierteljahresbericht der Region 10 Ingolstadt

2. Quartal 2006

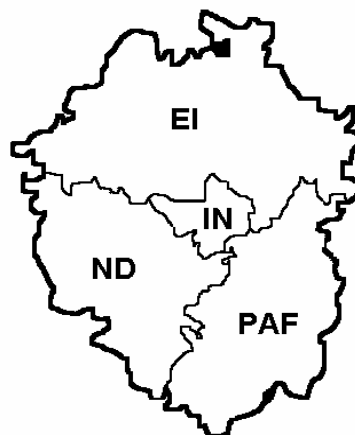

Stadt Ingolstadt  
Stadtplanungsamt-Stadtentwicklung und Statistik  
Technisches Rathaus  
85049 Ingolstadt  
Tel.: 0841-305-1056, -1057, -1058  
Fax: 0841- 305-1059  
E-Mail: statistik@ingolstadt.de

In Zusammenarbeit mit:  
Landkreis Eichstätt  
Landkreis Neuburg-Schrobenhausen  
Landkreis Pfaffenhofen

Oktober 2006

## **Impressum**

<i>Herausgeber</i>	<i>Arbeitsgruppe Statistik der Region 10 Ingolstadt Oktober 06</i>
<i>Bearbeitung</i>	<i>Stadt Ingolstadt Stadtentwicklung und Statistik Technisches Rathaus Spitalstr. 3 85024 Ingolstadt Tel. (0841) 305 1056 bis 1058 Fax (0841) 305 1059 E-Mail: statistik@ingolstadt.de</i>

**Nachdruck nur auszugsweise und mit Quellenangabe gestattet !**

### **Arbeitsgruppe Statistik der Region 10 Ingolstadt:**

	<b>Stadt Ingolstadt</b>	<b>Landratsamt Eichstätt</b>	<b>Landratsamt Neuburg-Schrobenh.</b>	<b>Landratsamt Pfaffenhofen/Ilm</b>
<b>Dienststelle</b>	<i>Stadt Ingolstadt</i>	<i>Landratsamt Eichstätt</i>	<i>Landratsamt Neuburg-Schr.</i>	<i>Landratsamt Pfaffenhofen</i>
<b>Abteilung</b>	<i>Stadtentwicklung u. Statistik</i>			
<b>Straße</b>	<i>Spitalstr. 3</i>	<i>Residenzplatz 1</i>	<i>Platz der deutschen Einheit 1</i>	<i>Postfach 1451</i>
<b>Ort</b>	<i>85024 Ingolstadt</i>	<i>85072 Eichstätt</i>	<i>86633 Neuburg/Donau</i>	<i>85264 Pfaffenhofen</i>
<b>Telefon</b>	<i>(0841) 305-1056</i>	<i>(08421) 70-259</i>	<i>(08431) 57-424</i>	<i>(08441) 27-440</i>
<b>Fax</b>	<i>(0841) 305-1059</i>	<i>(08421) 70-222</i>	<i>(08431) 57-433</i>	<i>(08441) 27-255</i>
<b>E-mail</b>	<i>helmut.schels@ingolstadt.de</i>	<i>georg.stark@landkreis.eichst aett.de</i>	<i>ira.weigert@neusob.de</i>	<i>karl.huber@landratsamt- PAF.de</i>
<b>Ansprechpartner</b>	<i>Herr Schels</i>	<i>Herr Stark</i>	<i>Herr Weigert</i>	<i>Herr Huber</i>

# Region 10 Ingolstadt

## O Stadt Ingolstadt

Stadtbezirke
1 - Mitte
2 - Nordwest
3 - Nordost
4 - Südost
5 - Südwest
6 - West
7 - Etting
8 - Oberhaunstadt
9 - Mailing
10 - Süd
11 - Friedr.h.-Hollerst.

## Ldkr. Eichstätt

Gemeinden
Adelschlag
<b>K</b> Altmannstein
<b>M</b> Beilngries, St
Böhmfeld
Buxheim
<b>K</b> Denkendorf
<b>K</b> Dollnstein, M
Egweil
<b>M</b> Eichstätt, GKSt
Eitensheim
<b>U</b> Gaimersheim, M
<b>K</b> Großmehring
Hepberg
Hitzhofen
Kinding, M
<b>K</b> Kipfenberg, M
<b>K</b> Kösching, M
<b>K</b> Lenting
Mindelstetten
Mörnsheim, M
<b>K</b> Nassenfels, M
Oberdolling
<b>K</b> Pörring, M
Pollenfeld
Schernfeld
Stammham
<b>K</b> Titting, M
Walting
Wellheim, M
Wettstetten
Gemeindefr. Gebiete

## Ldkr. Neuburg-Schr.

Gemeinden
Aresing
Berg im Gau
Bergheim
Brunnen
<b>K</b> Burgheim, M
<b>K</b> Ehekirchen
Gachenbach
<b>K</b> Karlshuld
Karlskron
Königsmoos
Langenmosen
<b>M</b> Neuburg a.d.Donau
Oberhausen
<b>K</b> Rennertshofen, M
Rohrenfels
<b>M</b> Schrobenhausen
Waidhofen
Weichering

## Ldkr. Pfaffenhofen

Gemeinden
Baar-Ebenhausen
Ernsgaden
<b>U</b> Geisenfeld, St
Gerolsbach
Hettenshausen
<b>K</b> Hohenwart, M
Ilmmünster
Jetzendorf
<b>U</b> Manching, M
<b>K</b> Münchsmünster
<b>M</b> Pfaffenhofen/Ilm, St
Pöornbach
<b>K</b> Reichertshausen
<b>K</b> Reichertshofen, M
<b>K</b> Rohrbach
<b>K</b> Scheyern
<b>K</b> Schweitenkirchen
<b>K</b> Vohburg a. d. Donau
<b>U</b> Wolnzach, M

GKSt St M	Große Kreisstadt Stadt Markt
-----------------	------------------------------------

<b>Zentrale Orte</b>	
Einstufung nach dem Landesentwicklungsplan 2003 (Kleinzentren nach Regionalplan Ingolstadt 1989, aktualisiert zum 15.06.1998 lt. Protokoll des Planungsverbandes Region Ingolstadt)	
<b>O</b> <b>M</b> <i>M</i> <b>U</b> <b>K</b>	Oberzentrum Mittelzentrum mögl. Mittelzentrum Unterzentrum Kleinzentrum

# Statistischer Vierteljahresbericht der Region 10 Ingolstadt 2. Quartal 2006

## Inhaltsverzeichnis

	Seite
Bevölkerungsstand in der Region 10 Ingolstadt	2
Sozialversicherungspflichtig Beschäftigte in der Region 10 Ingolstadt (5-Jahres-Vergleich)	4
Sozialversicherungspflichtig Beschäftigte in der Region 10 Ingolstadt (1-Jahres-Vergleich)	6
Sozialversicherungspflichtig Beschäftigte nach Wirtschaftsgruppen (5-Jahres-Vergleich)	8
Sozialversicherungspflichtig Beschäftigte nach Wirtschaftsgruppen (1-Jahres-Vergleich)	10
Arbeitslose und Arbeitslosigkeit im regionalen und überregionalen Vergleich	12
Arbeitslose und Arbeitslosigkeit nach Kreisen	14
Das Verarbeitende Gewerbe in der Region 10 Ingolstadt (5-Jahres-Vergleich)	16
Das Verarbeitende Gewerbe in der Region 10 Ingolstadt (1-Jahres-Vergleich)	18
Das Baugewerbe in der Region 10 Ingolstadt (5-Jahres-Vergleich)	20
Das Baugewerbe in der Region 10 Ingolstadt (1-Jahres-Vergleich)	22
Baugenehmigungen in der Region 10 Ingolstadt (5-Jahres-Vergleich)	24
Baugenehmigungen in der Region 10 Ingolstadt (1-Jahres-Vergleich)	26
Fremdenverkehr in der Region 10 Ingolstadt (5-Jahres-Vergleich)	28
Fremdenverkehr in der Region 10 Ingolstadt (1-Jahres-Vergleich)	30
Straßenverkehrsunfälle in der Region 10 Ingolstadt (5-Jahres-Vergleich)	32
Straßenverkehrsunfälle in der Region 10 Ingolstadt (1-Jahres-Vergleich)	34
Altersgliederung in den Gemeinden der Region 10 - absolut	36
Altersgliederung in den Gemeinden der Region 10 - prozentual	38
Bevölkerungsentwicklung in den Gemeinden der Region 10 Ingolstadt (5-Jahres-Vergleich)	40
Bevölkerungsentwicklung in den Gemeinden der Region 10 Ingolstadt (1-Jahres-Vergleich)	41

<b>Amtlicher Bevölkerungsstand in der Region 10 Ingolstadt</b>								
Quelle: Bay. Landesamt für Statistik und Datenverarbeitung						Stadt Ingolstadt; Stadtentwicklung und Statistik		
Datum	Jahr	Stadt Ingolstadt	Ldkr. Eichstätt	Ldkr. Neuburg-Schrobenhausen	Ldkr. Pfaffenhofen a.d. Ilm	Region 10 Ingolstadt	Oberbayern	Bayern
30.06.	2002	117.909	121.668	90.494	113.485	<b>443.556</b>	4.153.213	12.355.718
30.09.	2002	118.292	122.095	90.733	113.819	<b>444.939</b>	4.164.367	12.376.576
31.12.	2002	118.416	122.466	90.810	113.881	<b>445.573</b>	4.169.657	12.387.351
31.03.	2003	118.680	122.625	90.877	113.985	<b>446.167</b>	4.173.325	12.389.124
30.06.	2003	119.054	122.844	90.942	114.311	<b>447.151</b>	4.173.465	12.397.377
30.09.	2003	119.348	123.021	91.134	114.675	<b>448.178</b>	4.171.630	12.404.010
31.12.	2003	119.528	122.972	91.084	114.489	<b>448.073</b>	4.195.673	12.423.386
31.03.	2004	119.749	122.893	91.161	114.694	<b>448.497</b>	4.193.964	12.419.584
30.06.	2004	119.980	122.968	91.224	114.821	<b>448.993</b>	4.197.982	12.427.098
30.09.	2004	119.974	123.034	91.213	115.249	<b>449.470</b>	4.207.153	12.439.431
31.12.	2004	120.157	123.181	91.254	115.382	<b>449.974</b>	4.211.118	12.443.893
31.03.	2005	120.428	123.120	91.223	115.395	<b>450.166</b>	4.216.095	12.443.127
30.06.	2005	120.575	123.260	91.168	115.561	<b>450.564</b>	4.223.678	12.456.958
30.09.	2005	121.018	123.295	91.240	115.826	<b>451.379</b>	4.232.962	12.464.997
31.12.	2005	121.314	123.233	91.181	115.809	<b>451.537</b>	4.238.195	12.468.726
31.03.	2006	121.329	123.079	91.108	115.776	<b>451.292</b>	4.247.272	12.468.620
30.06.	2006	121.665	123.040	91.048	115.825	<b>451.578</b>	4.258.210	12.478.468

<b>Jahresübersicht</b>								
30.06.	2002	117.909	121.668	90.494	113.485	<b>443.556</b>	4.153.213	12.355.718
30.06.	2003	119.054	122.844	90.942	114.311	<b>447.151</b>	4.173.465	12.397.377
30.06.	2004	119.980	122.968	91.224	114.821	<b>448.993</b>	4.197.982	12.427.098
30.06.	2005	120.575	123.260	91.168	115.561	<b>450.564</b>	4.223.678	12.456.958
30.06.	2006	121.665	123.040	91.048	115.825	<b>451.578</b>	4.258.210	12.478.468

<b>Entwicklung von 30.06.2002 bis 30.06.2006</b>								
von	bis							
30.06.2002	30.06.2003	+1.145	+1.176	+448	+826	<b>+3.595</b>	+20.252	+41.659
30.06.2003	30.06.2004	+926	+124	+282	+510	<b>+1.842</b>	+24.517	+29.721
30.06.2004	30.06.2005	+595	+292	-56	+740	<b>+1.571</b>	+25.696	+29.860
30.06.2005	30.06.2006	+1.090	-220	-120	+264	<b>+1.014</b>	+34.532	+21.510
30.06.2002	30.06.2006	+3.756	+1.372	+554	+2.340	<b>+8.022</b>	+104.997	+122.750

<b>Entwicklung von 30.06.2002 bis 30.06.2006 in Prozent</b>								
von	bis							
30.06.2002	30.06.2003	+1,0%	+1,0%	+0,5%	+0,7%	+0,8%	+0,5%	+0,3%
30.06.2003	30.06.2004	+0,8%	+0,1%	+0,3%	+0,4%	+0,4%	+0,6%	+0,2%
30.06.2004	30.06.2005	+0,5%	+0,2%	-0,1%	+0,6%	+0,3%	+0,6%	+0,2%
30.06.2005	30.06.2006	+0,9%	-0,2%	-0,1%	+0,2%	+0,2%	+0,8%	+0,2%
30.06.2002	30.06.2006	+3,2%	+1,1%	+0,6%	+2,1%	+1,8%	+2,5%	+1,0%

Zur Bevölkerung einer Gemeinde werden alle Personen gezählt, die in dieser Gemeinde die alleinige Wohnung oder die Hauptwohnung nach § 12 des Melderechtsrahmengesetzes (MRRG) haben. Hauptwohnung eines Einwohners mit mehreren Wohnungen im Inland ist die vorwiegend benutzte Wohnung des Einwohners. Hauptwohnung eines verheirateten Einwohners, der nicht dauernd getrennt von seiner Familie lebt, ist die vorwiegend benutzte Wohnung der Familie. Hauptwohnung eines minderjährigen Einwohners ist die vorwiegend benutzte Wohnung des Personensorgeberechtigten. Hauptwohnung eines Behinderten, der in einer Behinderteneinrichtung untergebracht ist, bleibt auf Antrag des Behinderten bis zur Vollendung des 27. Lebensjahres die vorwiegend benutzte Wohnung des Personensorgeberechtigten. In Zweifelsfällen ist die vorwiegend benutzte Wohnung dort, wo der Schwerpunkt der Lebensbeziehungen des Einwohners liegt.

### Bevölkerungsstand in der Region 10 Ingolstadt

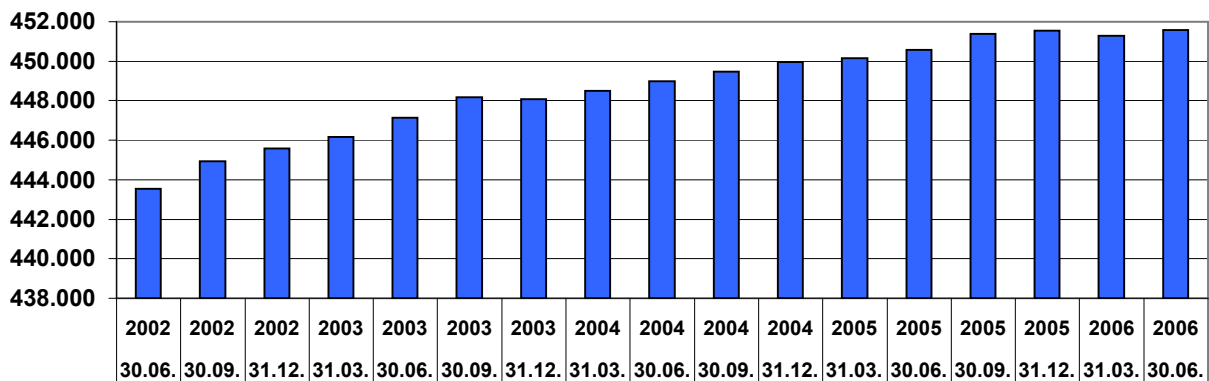

### Bevölkerungsstand in der Region 10 Ingolstadt

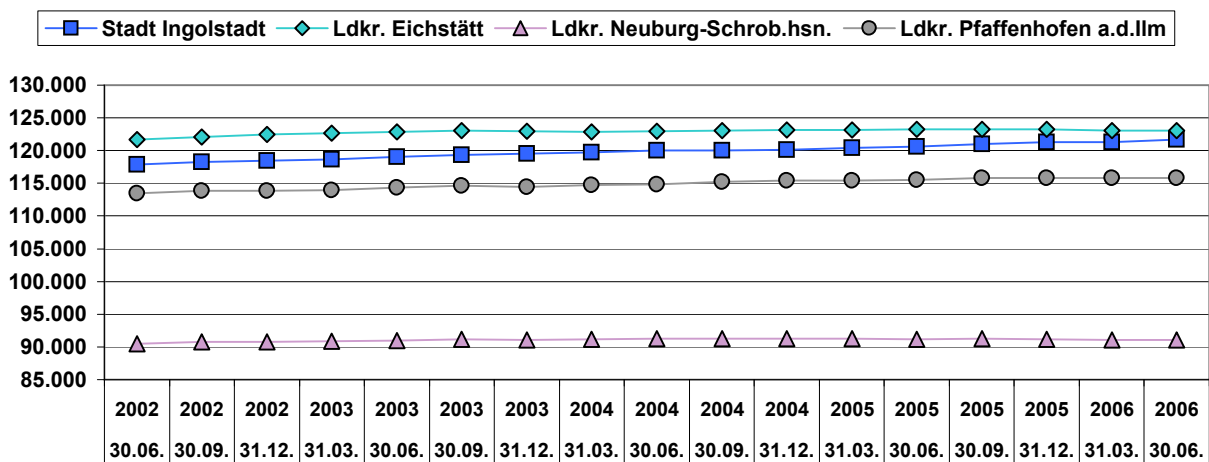

### Bevölkerungswachstum in Prozent

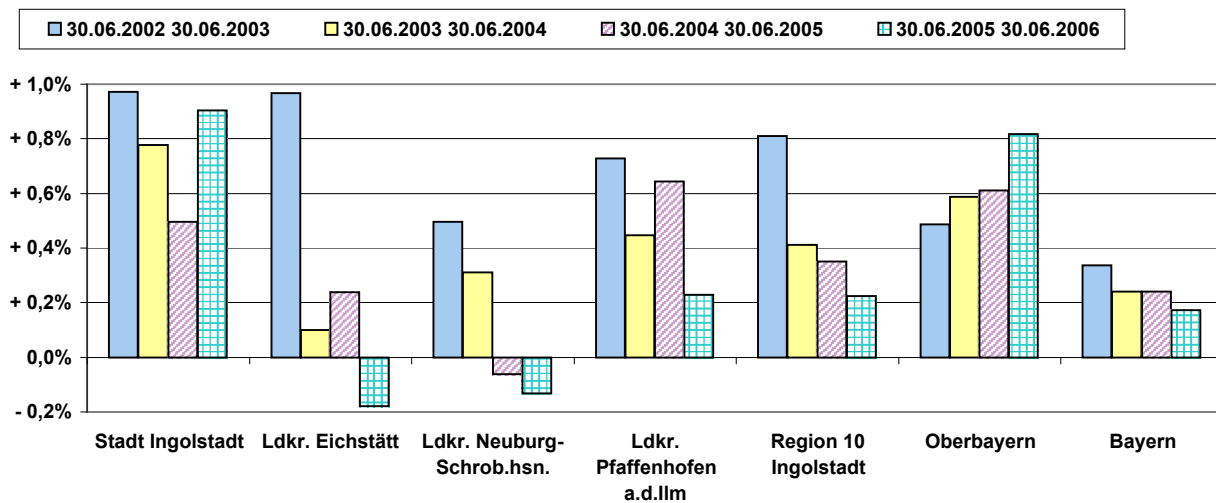

### Sozialversicherungspflichtig Beschäftigte in der Region 10 Ingolstadt (5-Jahres-Vergleich)

Quelle: Bayerisches Landesamt für Statistik und Datenverarbeitung, München

Absolute Zahlen

Stadt Ingolstadt; Stadtentwicklung und Statistik

Datum	Jahr	Ort	Beschäftigte ... am Arbeitsort										... am Wohnort		Pendlersaldo			
			gesamt	weiblich	Arbeiter		Angestellte		Ausländer		Vollzeitbeschäft.		Teilzeitbeschäft.		gesamt	weiblich	gesamt	weiblich
					gesamt	weiblich	gesamt	weiblich	gesamt	weiblich	gesamt	weiblich	gesamt	weiblich				
<b>Stadt Ingolstadt</b>																		
31.12.	2001	IN	74.097	25.937	39.596	7.782	34.501	18.155	5.623	1.614	.	.	.	.	43.478	18.247	+30.619	+7.690
31.12.	2002	IN	74.100	25.924	38.737	7.564	35.363	18.360	5.475	1.610	.	.	.	.	43.279	18.126	+30.821	+7.798
31.12.	2003	IN	72.986	25.459	37.552	7.207	35.434	18.252	5.134	1.493	64.518	17.833	8.465	7.624	42.748	17.763	+30.238	+7.696
31.12.	2004	IN	73.316	25.749	38.134	7.506	35.182	18.243	5.065	1.520	64.537	17.971	8.773	7.777	42.303	17.606	+31.013	+8.143
31.12.	2005	IN	74.103	26.180	.	.	.	.	4.991	1.518	64.951	17.985	9.148	8.193	42.436	17.748	+31.667	+8.432
<b>Landkreis Eichstätt</b>																		
31.12.	2001	EI	25.791	12.124	13.108	3.654	12.683	8.470	1.416	499	.	.	.	.	43.201	17.185	-17.410	-5.061
31.12.	2002	EI	25.975	12.244	12.920	3.550	13.055	8.694	1.420	476	.	.	.	.	43.413	17.333	-17.438	-5.089
31.12.	2003	EI	26.228	12.288	12.788	3.409	13.440	8.879	1.351	445	21.740	8.139	4.483	4.148	43.429	17.291	-17.201	-5.003
31.12.	2004	EI	26.260	12.340	12.833	3.417	13.427	8.923	1.302	449	21.657	8.088	4.597	4.251	43.734	17.510	-17.474	-5.170
31.12.	2005	EI	25.881	11.979	.	.	.	.	1.227	432	21.449	7.894	4.428	4.084	44.285	17.709	-18.404	-5.730
<b>Landkreis Neuburg-Schrobenhausen</b>																		
31.12.	2001	ND	24.959	10.754	12.875	3.138	12.084	7.616	1.387	352	.	.	.	.	32.170	13.368	-7.211	-2.614
31.12.	2002	ND	24.712	10.732	12.532	3.049	12.180	7.683	1.398	368	.	.	.	.	32.072	13.345	-7.360	-2.613
31.12.	2003	ND	24.485	10.622	12.194	2.870	12.291	7.752	1.344	357	20.395	6.929	4.087	3.691	31.804	13.180	-7.319	-2.558
31.12.	2004	ND	24.209	10.564	12.248	2.918	11.961	7.646	1.261	336	20.114	6.867	4.093	3.697	31.540	13.123	-7.331	-2.559
31.12.	2005	ND	23.914	10.497	.	.	.	.	1.245	338	19.697	6.702	4.215	3.794	31.677	13.243	-7.763	-2.746
<b>Landkreis Pfaffenhofen a.d.Ilm</b>																		
31.12.	2001	PAF	27.240	11.307	14.280	3.395	12.960	7.912	1.464	430	.	.	.	.	40.362	16.672	-13.122	-5.365
31.12.	2002	PAF	27.513	11.515	14.206	3.439	13.307	8.076	1.375	432	.	.	.	.	40.530	16.948	-13.017	-5.433
31.12.	2003	PAF	27.320	11.339	13.937	3.269	13.383	8.070	1.334	408	23.144	7.594	4.171	3.741	40.402	16.910	-13.082	-5.571
31.12.	2004	PAF	27.006	11.353	13.807	3.269	13.199	8.084	1.250	378	22.740	7.529	4.262	3.820	40.406	16.937	-13.400	-5.584
31.12.	2005	PAF	27.011	11.290	.	.	.	.	1.261	386	22.574	7.409	4.436	3.880	40.790	17.026	-13.779	-5.736
<b>Region 10 Ingolstadt</b>																		
31.12.	2001	R 10	152.087	60.122	79.859	17.969	72.228	42.153	9.890	2.895	.	.	.	.	159.211	65.472	-7.124	-5.350
31.12.	2002	R 10	152.300	60.415	78.395	17.602	73.905	42.813	9.668	2.886	.	.	.	.	159.294	65.752	-6.994	-5.337
31.12.	2003	R 10	151.019	59.708	76.471	16.755	74.548	42.953	9.163	2.703	129.797	40.495	21.206	19.204	158.383	65.144	-7.364	-5.436
31.12.	2004	R 10	150.791	60.006	77.022	17.110	73.769	42.896	8.878	2.683	129.048	40.455	21.725	19.545	157.983	65.176	-7.192	-5.170
31.12.	2005	R 10	150.909	59.946	.	.	.	.	8.724	2.674	128.671	39.990	22.227	19.951	159.188	65.726	-8.279	-5.780
<b>Oberbayern</b>																		
31.12.	2001	OBB	1.631.844	733.015	562.536	147.452	1.069.308	585.563	195.851	78.195	.	.	.	.	1.507.506	696.098	+124.338	+36.917
31.12.	2002	OBB	1.607.693	727.952	546.480	143.652	1.061.213	584.300	187.862	76.002	.	.	.	.	1.493.074	693.341	+114.619	+34.611
31.12.	2003	OBB	1.575.469	714.956	528.541	137.201	1.046.928	577.755	177.247	72.314	1.337.610	518.946	237.196	195.690	1.463.902	681.058	+111.567	+33.898
31.12.	2004	OBB	1.571.118	716.604	553.777	149.385	1.017.341	567.219	174.440	72.208	1.326.094	516.259	243.457	199.751	1.456.800	681.097	+114.318	+35.507
31.12.	2005	OBB	1.576.393	719.256	.	.	.	.	174.677	72.700	1.326.513	515.934	248.592	202.882	1.460.180	683.744	+116.213	+35.512
<b>Bayern</b>																		
31.12.	2001	BAY	4.425.432	1.977.100	1.893.398	517.773	2.532.034	1.459.327	364.597	140.772	.	.	.	.	4.343.942	1.954.283	+81.490	+22.817
31.12.	2002	BAY	4.357.372	1.962.361	1.834.292	502.637	2.523.080	1.459.724	349.919	136.955	.	.	.	.	4.289.306	1.942.979	+68.066	+19.382
31.12.	2003	BAY	4.273.812	1.927.761	1.776.539	479.728	2.497.273	1.448.033	329.826	129.750	3.585.882	1.336.105	686.615	590.985	4.214.236	1.911.199	+59.576	+16.562
31.12.	2004	BAY	4.253.402	1.921.890	1.823.078	498.152	2.430.324	1.423.738	323.016	127.863	3.550.904	1.321.350	700.286	599.604	4.191.507	1.905.191	+61.895	+16.699
31.12.	2005	BAY	4.257.996	1.923.709	.	.	.	.	321.646	128.004	3.538.651	1.311.982	717.531	611.012	4.195.094	1.907.157	+62.902	+16.552

### Sozialversicherungspflichtig Beschäftigte in der Region 10 Ingolstadt (5-Jahres-Vergleich)

Quelle: Bayerisches Landesamt für Statistik und Datenverarbeitung; München

Entwicklung, Diagramme, Erläuterungen

Stadtentwicklung und Statistik

Datum von	Datum bis	Ort	Beschäftigte ... am Arbeitsort												... am Wohnort		Pendlersaldo			
			gesamt	weiblich	Arbeiter		Angestellte		Ausländer		Vollzeitbeschäft.		Teilzeitbeschäft.		gesamt	weiblich	gesamt	weiblich		
					gesamt	weiblich	gesamt	weiblich	gesamt	weiblich	gesamt	weiblich	gesamt	weiblich						
<b>In absoluten Zahlen</b>			<b>Entwicklung von 31.12.2001 bis 31.12.2005</b>																	
31.12.2001	31.12.2005	IN	+6	+243					-632	-96							-1.042	-499	+1.048	+742
31.12.2001	31.12.2005	EI	+90	-145					-189	-67							+1.084	+524	-994	-669
31.12.2001	31.12.2005	ND	-1.045	-257					-142	-14							-493	-125	-552	-132
31.12.2001	31.12.2005	PAF	-229	-17					-203	-445							+428	+354	-657	-371
31.12.2001	31.12.2005	R 10	-1.178	-176					-1.166	-221							-23	+254	-1.155	-430
31.12.2001	31.12.2005	OBB	-55.451	-13.759					-21.174	-5.495							-47.326	-12.354	-8.125	-1.405
31.12.2001	31.12.2005	BAY	-167.436	-53.391					-42.951	-12.768							-148.848	-47.126	-18.588	-6.265
<b>In Prozent</b>			<b>Entwicklung von 31.12.2001 bis 31.12.2005</b>																	
31.12.2001	31.12.2005	IN	+0,0%	+0,9%					-11,2%	-5,9%							-2,4%	-2,7%	+3,4%	+9,6%
31.12.2001	31.12.2005	EI	+0,3%	-1,2%					-13,3%	-13,4%							+2,5%	+3,0%	-5,7%	-13,2%
31.12.2001	31.12.2005	ND	-4,2%	-2,4%					-10,2%	-4,0%							-1,5%	-0,9%	-7,7%	-5,0%
31.12.2001	31.12.2005	PAF	-0,8%	-0,2%					-13,9%	-10,2%							+1,1%	+2,1%	-5,0%	-6,9%
31.12.2001	31.12.2005	R 10	-0,8%	-0,3%					-11,8%	-7,6%							-0,0%	+0,4%	-16,2%	-8,0%
31.12.2001	31.12.2005	OBB	-3,4%	-1,9%					-10,8%	-7,0%							-3,1%	-1,8%	-6,5%	-3,8%
31.12.2001	31.12.2005	BAY	-3,8%	-2,7%					-11,8%	-9,1%							-3,4%	-2,4%	-22,8%	-27,5%

Entwicklung der sozialversicherungspflichtig Beschäftigten am Arbeitsort

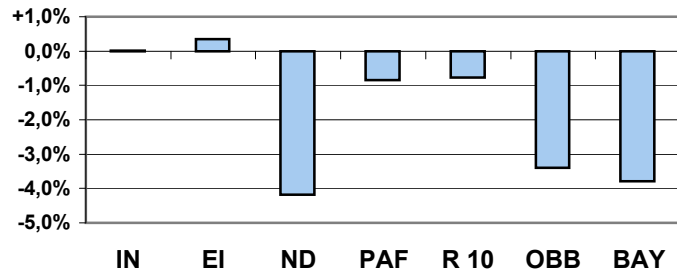

Entwicklung der sozialversicherungspflichtig Beschäftigten am Wohnort

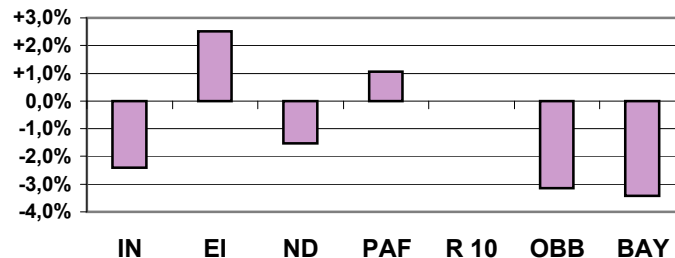

Entwicklung des Pendlersaldos der sozialversicherungspflichtig Beschäftigten

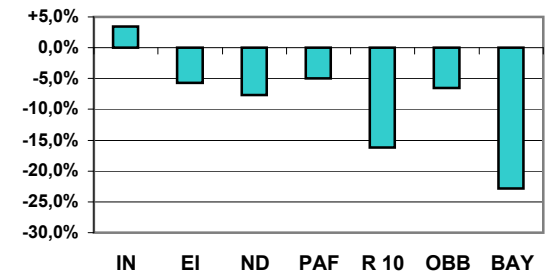

**Erläuterungen:**

Sozialversicherungspflichtig beschäftigte Arbeitnehmer sind alle Arbeiter und Angestellten einschl. der zu ihrer Berufsausbildung Beschäftigten (Auszubildende u.a.), die krankenversicherungspflichtig, rentenversicherungspflichtig und/oder beitragspflichtig sind zur Bundesanstalt für Arbeit (Arbeitslosenversicherung nach dem Arbeitsförderungsgesetz AFG) oder für die von den Arbeitgebern Beitragsteile zu den gesetzlichen Rentenversicherungen zu entrichten sind. Nicht erfasst sind grundsätzlich Selbständige, mithelfende Familienangehörige und Beamte sowie jene Arbeitnehmer, die aufgrund einer nur geringfügigen Beschäftigung keiner Versicherungspflicht unterliegen.

Wehr- oder Zivildienstleistende gelten dann als sozialversicherungspflichtig Beschäftigte, wenn sie ihre Dienste aus dem bestehenden Beschäftigungsverhältnis heraus angetreten haben und nur wegen des Wehr- oder Zivildienstes kein Entgelt erhalten.

Studenten, die einer Beschäftigung nachgehen, sind dann versicherungsfrei, wenn sie eingeschrieben sind (Immatrikulationsnachweis) und bei ihnen das Studium, nicht die Beschäftigung im Vordergrund steht.

Bei der Beschäftigtenstatistik gilt das **Arbeitsortprinzip**, d.h. die Beschäftigten werden an ihrem Arbeitsort, nicht an ihrem Wohnort gezählt.

Die Ergebnisse werden nach dem Arbeitsortkonzept (Inlandskonzept) in der Gliederung nach Wirtschaftsbereichen dargestellt. Nach diesem Konzept werden im Inland tätige Ausländer (Einpendler) mit erfasst, nicht jedoch Inländer, die im Ausland beschäftigt sind (Auspender). Für Zwecke der Arbeitsmarktbeobachtung wurde das Inlandskonzept insoweit modifiziert, als Inländer, die bei ausländischen Vertretungen bzw. ausländischen Streitkräften im Inland beschäftigt sind, einbezogen werden.



### Sozialversicherungspflichtig Beschäftigte in der Region 10 Ingolstadt (1-Jahres-Vergleich)

Quelle: Bayerisches Landesamt für Statistik und Datenverarbeitung; München

Absolute Zahlen

Stadt Ingolstadt; Stadtentwicklung und Statistik

Datum	Jahr	Ort	Beschäftigte ... am Arbeitsort												... am Wohnort		Pendlersaldo	
			gesamt	weiblich	Arbeiter		Angestellte		Ausländer		Vollzeitbeschäft.		Teilzeitbeschäft.		gesamt	weiblich	gesamt	weiblich
					gesamt	weiblich	gesamt	weiblich	gesamt	weiblich	gesamt	weiblich	gesamt	weiblich				
<b>Stadt Ingolstadt</b>																		
31.12.	2004	IN	73.316	25.749	38.134	7.506	35.182	18.243	5.065	1.520	64.537	17.971	8.773	7.777	42.303	17.606	31.013	8.143
31.03.	2005	IN	73.198	25.784	.	.	.	.	5.023	1.516	64.271	17.833	8.920	7.950	42.008	17.524	31.190	8.260
30.06.	2005	IN	73.280	25.687	.	.	.	.	5.039	1.513	64.249	17.652	9.024	8.033	42.202	17.453	31.078	8.234
30.09.	2005	IN	74.658	26.206	.	.	.	.	5.134	1.539	65.559	18.083	9.096	8.122	42.840	17.771	31.818	8.435
31.12.	2005	IN	74.103	26.180	.	.	.	.	4.991	1.518	64.951	17.985	9.148	8.193	42.436	17.748	31.667	8.432
<b>Landkreis Eichstätt</b>																		
31.12.	2004	EI	26.260	12.340	12.833	3.417	13.427	8.923	1.302	449	21.657	8.088	4.597	4.251	43.734	17.510	-17.474	-5.170
31.03.	2005	EI	25.522	12.044	.	.	.	.	1.290	461	21.042	7.912	4.474	4.131	43.387	17.505	-17.865	-5.461
30.06.	2005	EI	26.277	12.058	.	.	.	.	1.445	508	21.769	7.902	4.503	4.155	44.016	17.510	-17.739	-5.452
30.09.	2005	EI	26.671	12.230	.	.	.	.	1.421	495	22.157	8.064	4.509	4.165	44.960	17.884	-18.289	-5.654
31.12.	2005	EI	25.881	11.979	.	.	.	.	1.227	432	21.449	7.894	4.428	4.084	44.285	17.709	-18.404	-5.730
<b>Landkreis Neuburg-Schrobenhausen</b>																		
31.12.	2004	ND	24.209	10.564	12.248	2.918	11.961	7.646	1.261	336	20.114	6.867	4.093	3.697	31.540	13.123	-7.331	-2.559
31.03.	2005	ND	23.721	10.503	.	.	.	.	1.283	335	19.598	6.745	4.122	3.758	31.285	13.132	-7.564	-2.629
30.06.	2005	ND	24.075	10.441	.	.	.	.	1.339	332	19.876	6.637	4.198	3.804	31.614	13.076	-7.539	-2.635
30.09.	2005	ND	24.459	10.581	.	.	.	.	1.349	351	20.265	6.789	4.192	3.791	32.295	13.382	-7.836	-2.801
31.12.	2005	ND	23.914	10.497	.	.	.	.	1.245	338	19.697	6.702	4.215	3.794	31.677	13.243	-7.763	-2.746
<b>Landkreis Pfaffenhofen a.d.Ilm</b>																		
31.12.	2004	PAF	27.006	11.353	13.807	3.269	13.199	8.084	1.250	378	22.740	7.529	4.262	3.820	40.406	16.937	-13.400	-5.584
31.03.	2005	PAF	26.723	11.323	.	.	.	.	1.255	383	22.378	7.449	4.341	3.870	40.187	16.912	-13.464	-5.589
30.06.	2005	PAF	27.164	11.276	.	.	.	.	1.312	375	22.760	7.351	4.400	3.921	40.598	16.880	-13.434	-5.604
30.09.	2005	PAF	27.578	11.361	.	.	.	.	1.317	373	23.182	7.457	4.394	3.902	41.358	17.107	-13.780	-5.746
31.12.	2005	PAF	27.011	11.290	.	.	.	.	1.261	386	22.574	7.409	4.436	3.880	40.790	17.026	-13.779	-5.736
<b>Region 10 Ingolstadt</b>																		
31.12.	2004	R 10	150.791	60.006	77.022	17.110	73.769	42.896	8.878	2.683	129.048	40.455	21.725	19.545	157.983	65.176	-7.192	-5.170
31.03.	2005	R 10	149.164	59.654	.	.	.	.	8.851	2.695	127.289	39.939	21.857	19.709	156.867	65.073	-7.703	-5.419
30.06.	2005	R 10	150.796	59.462	.	.	.	.	9.135	2.728	128.654	39.542	22.125	19.913	158.430	64.919	-7.634	-5.457
30.09.	2005	R 10	153.366	60.378	.	.	.	.	9.221	2.758	131.163	40.393	22.191	19.980	161.453	66.144	-8.087	-5.766
31.12.	2005	R 10	150.909	59.946	.	.	.	.	8.724	2.674	128.671	39.990	22.227	19.951	159.188	65.726	-8.279	-5.780
<b>Oberbayern</b>																		
31.12.	2004	OBB	1.571.118	716.604	553.777	149.385	1.017.341	567.219	174.440	72.208	1.326.094	516.259	243.457	199.751	1.456.800	681.097	114.318	35.507
31.03.	2005	OBB	1.557.519	713.418	.	.	.	.	174.841	72.816	1.312.593	512.598	243.428	200.263	1.444.065	678.580	113.454	34.838
30.06.	2005	OBB	1.575.083	714.198	.	.	.	.	178.433	73.040	1.326.444	511.063	247.205	202.592	1.460.706	679.918	114.377	34.280
30.09.	2005	OBB	1.599.607	723.990	.	.	.	.	180.218	73.719	1.351.312	521.318	247.162	202.256	1.480.921	687.909	118.686	36.081
31.12.	2005	OBB	1.576.393	719.256	.	.	.	.	174.677	72.700	1.326.513	515.934	248.592	202.882	1.460.180	683.744	116.213	35.512
<b>Bayern</b>																		
31.12.	2004	BAY	4.253.402	1.921.890	1.823.078	498.152	2.430.324	1.423.738	323.016	127.863	3.550.904	1.321.350	700.286	599.604	4.191.507	1.905.191	61.895	16.699
31.03.	2005	BAY	4.204.428	1.911.227	.	.	.	.	323.631	128.697	3.501.681	1.309.010	700.598	601.318	4.143.666	1.894.937	60.762	16.290
30.06.	2005	BAY	4.270.848	1.913.495	.	.	.	.	331.442	129.543	3.556.804	1.304.043	711.976	608.574	4.207.021	1.897.483	63.827	16.012
30.09.	2005	BAY	4.339.412	1.939.679	.	.	.	.	334.233	130.399	3.622.969	1.328.733	714.713	610.219	4.272.557	1.922.593	66.855	17.086
31.12.	2005	BAY	4.257.996	1.923.709	.	.	.	.	321.646	128.004	3.538.651	1.311.982	717.531	611.012	4.195.094	1.907.157	62.902	16.552

### Sozialversicherungspflichtig Beschäftigte in der Region 10 Ingolstadt (1-Jahres-Vergleich)

Quelle: Bayerisches Landesamt für Statistik und Datenverarbeitung; München

Entwicklung, Diagramme, Erläuterungen

Stadtentwicklung und Statistik

Datum von	Datum bis	Ort	Beschäftigte ... am Arbeitsort										... am Wohnort		Pendlersaldo			
			gesamt	weiblich	Arbeiter		Angestellte		Ausländer		Vollzeitbeschäft.		Teilzeitbeschäft.		gesamt	weiblich	gesamt	weiblich
					gesamt	weiblich	gesamt	weiblich	gesamt	weiblich	gesamt	weiblich	gesamt	weiblich				

In absoluten Zahlen			Entwicklung von 31.12.2004 bis 31.12.2005															
31.12.2004	31.12.2005	IN	+787	+431	.	.	.	.	-74	-2	+414	+14	+375	+416	+133	+142	+654	+289
31.12.2004	31.12.2005	EI	-379	-361	.	.	.	.	-75	-17	-208	-194	-169	-167	+551	+199	-930	-560
31.12.2004	31.12.2005	ND	-295	-67	.	.	.	.	-16	+2	-417	-165	+122	+97	+137	+120	-432	-187
31.12.2004	31.12.2005	PAF	+5	-63	.	.	.	.	+11	+8	-166	-120	+174	+60	+384	+89	-379	-152
31.12.2004	31.12.2005	R 10	+118	-60	.	.	.	.	-154	-9	-377	-465	+502	+406	+1.205	+550	-1.087	-610
31.12.2004	31.12.2005	OBB	+5.275	+2.652	.	.	.	.	+237	+492	+419	-325	+5.135	+3.131	+3.380	+2.647	+1.895	+5
31.12.2004	31.12.2005	BAY	+4.594	+1.819	.	.	.	.	-1.370	+141	-12.253	-9.368	+17.245	+11.408	+3.587	+1.966	+1.007	-147

In Prozent			Entwicklung von 31.12.2004 bis 31.12.2005															
31.12.2004	31.12.2005	IN	+1,1%	+1,7%	.	.	.	.	-1,5%	-0,1%	+0,6%	+0,1%	+4,3%	+5,3%	+0,3%	+0,8%	+2,1%	+3,5%
31.12.2004	31.12.2005	EI	-1,4%	-2,9%	.	.	.	.	-5,8%	-3,8%	-1,0%	-2,4%	-3,7%	-3,9%	+1,3%	+1,1%	-5,3%	-10,8%
31.12.2004	31.12.2005	ND	-1,2%	-0,6%	.	.	.	.	-1,3%	+0,6%	-2,1%	-2,4%	+3,0%	+2,6%	+0,4%	+0,9%	-5,9%	-7,3%
31.12.2004	31.12.2005	PAF	+0,0%	-0,6%	.	.	.	.	+0,9%	+2,1%	-0,7%	-1,6%	+4,1%	+1,6%	+1,0%	+0,5%	-2,8%	-2,7%
31.12.2004	31.12.2005	R 10	+0,1%	-0,1%	.	.	.	.	-1,7%	-0,3%	-0,3%	-1,1%	+2,3%	+2,1%	+0,8%	+0,8%	-15,1%	-11,8%
31.12.2004	31.12.2005	OBB	+0,3%	+0,4%	.	.	.	.	+0,1%	+0,7%	+0,0%	-0,1%	+2,1%	+1,6%	+0,2%	+0,4%	+1,7%	+0,0%
31.12.2004	31.12.2005	BAY	+0,1%	+0,1%	.	.	.	.	-0,4%	+0,1%	-0,3%	-0,7%	+2,5%	+1,9%	+0,1%	+0,1%	+1,6%	-0,9%

Entwicklung der sozialversicherungspflichtig Beschäftigten am Arbeitsort

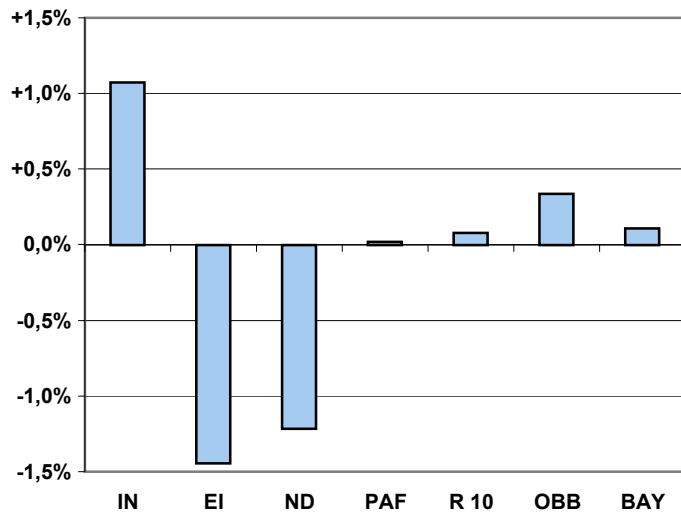

Entwicklung der sozialversicherungspflichtig Beschäftigten am Wohnort

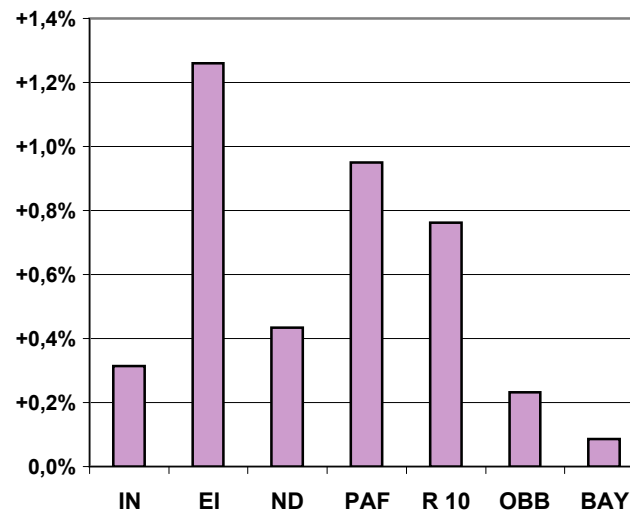

Entwicklung des Pendlersaldos der sozialversicherungspflichtig Beschäftigter

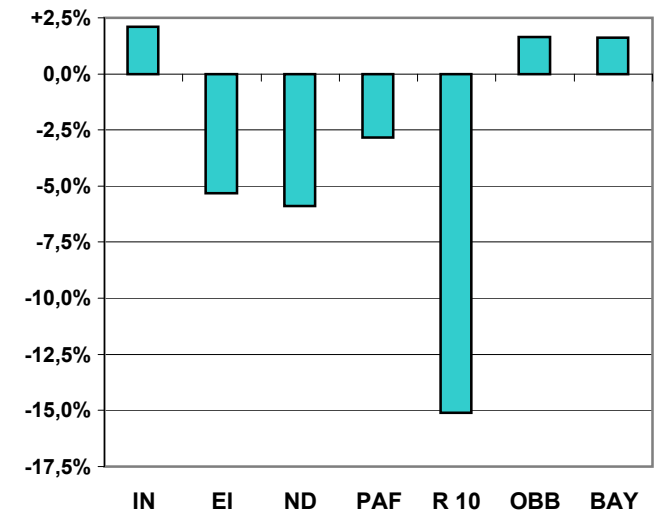

### Sozialversicherungspflichtig Beschäftigte in der Region 10 Ingolstadt nach Wirtschaftsgruppen (5-Jahres-Vergleich)

Quelle: Bayerisches Landesamt für Statistik und Datenverarbeitung; München

**Absolute Zahlen**

*kursiv=Schätzung*

Stadt Ingolstadt; Stadtentwicklung und Statistik

Datum	Jahr	Ort	Gesamt	Land- u. Forstw.	Produzierendes Gewerbe	davon				Handel, Gastgew. u. Verkehr	davon			sonstige Dienstleist.	davon				Dienstleistungen gesamt
						Bergbau	Verarb. Gewerbe	Energie-wirt., Wasser- vers.	Bau- gew.		Handel	Gastge- werbe	Verkehr, Nach- richten		Kredit- u. Versiche- rungs- gew.	sonstige Dienstl. *	Öffentl. Verwal- tung u.ä.	Öff. u. priv. Dienstl. (ohne öffentl. Verw.)	
<b>Stadt Ingolstadt</b>																			
31.12.	2001	IN	74.097	275	41.772	126	39.231	230	2.185	12.013	8.387	1.369	2.257	20.036	1.609	6.754	3.012	8.661	32.049
31.12.	2002	IN	74.100	259	41.889		39.638		1.916	11.343	7.803	1.332	2.208	20.333	1.585	6.728	3.054	8.966	31.676
31.12.	2003	IN	72.986	242	41.727		39.673		1.733	10.693	7.383	1.320	1.990	20.318	1.579	6.712	2.917	9.110	31.011
31.12.	2004	IN	73.316	233	41.677	54	39.872	230	1.521	10.414	7.172	1.319	1.923	20.991	1.605	7.169	2.884	9.333	31.405
31.12.	2005	IN	74.103	232	42.207	40	40.410	202	1.555	10.194	7.021	1.314	1.859	21.469	1.575	7.336	2.746	9.812	31.663
<b>Landkreis Eichstätt</b>																			
31.12.	2001	EI	25.791	163	11.562	1.006	7.367	232	2.957	5.556	3.827	818	911	8.510	739	1.699	1.175	4.897	14.066
31.12.	2002	EI	25.975	151	11.377	916	7.281	200	2.980	5.565	3.847	811	907	8.881	755	1.847	1.211	5.068	14.446
31.12.	2003	EI	26.228	157	11.313	944	7.344	194	2.831	5.675	3.948	791	936	9.083	791	1.905	1.309	5.078	14.758
31.12.	2004	EI	26.260	169	11.386	870	7.691	193	2.632	5.582	3.822	789	971	9.122	796	1.991	1.277	5.058	14.704
31.12.	2005	EI	25.881	165	10.719	853	7.164	195	2.507	5.686	3.895	776	1.015	9.307	791	2.146	1.264	5.106	14.993
<b>Landkreis Neuburg-Schrobenhausen</b>																			
31.12.	2001	ND	24.959	306	12.274	105	8.521	156	3.492	5.096	3.608	379	1.109	7.282	907	1.075	1.588	3.712	12.378
31.12.	2002	ND	24.712	311	11.934	116	8.311	162	3.345	5.010	3.516	362	1.132	7.456	891	1.092	1.568	3.905	12.466
31.12.	2003	ND	24.485	281	11.674	107	8.163	166	3.238	5.061	3.474	341	1.246	7.466	905	1.108	1.487	3.966	12.527
31.12.	2004	ND	24.209	241	11.435	112	8.103	166	3.054	4.942	3.360	339	1.243	7.588	924	1.131	1.467	4.066	12.530
31.12.	2005	ND	23.914	248	11.230	86	8.042	165	2.937	4.867	3.298	337	1.232	7.566	926	1.111	1.440	4.089	12.433
<b>Landkreis Pfaffenhofen a.d.Ilm</b>																			
31.12.	2001	PAF	27.240	332	11.867	78	9.011	475	2.303	6.824	4.360	540	1.924	8.215	894	1.586	1.916	3.819	15.039
31.12.	2002	PAF	27.513	352	11.903	76	8.782	476	2.569	6.990	4.498	523	1.969	8.268	873	1.575	1.889	3.931	15.258
31.12.	2003	PAF	27.320	339	11.793	61	8.697	560	2.475	6.932	4.471	485	1.976	8.255	838	1.521	1.877	4.019	15.187
31.12.	2004	PAF	27.006	317	11.290	69	8.829	477	1.915	6.884	4.560	403	1.921	8.515	937	1.639	1.853	4.086	15.399
31.12.	2005	PAF	27.011	326	11.057	61	8.618	474	1.904	6.977	4.605	423	1.949	8.650	935	1.703	1.820	4.192	15.627
<b>Region 10 Ingolstadt</b>																			
31.12.	2001	R 10	152.087	1.076	77.475	1.315	64.130	1.093	10.937	29.489	20.182	3.106	6.201	44.043	4.149	11.114	7.691	21.089	73.532
31.12.	2002	R 10	152.300	1.073	77.103	1.108	64.012	838	10.810	28.908	19.664	3.028	6.216	44.938	4.104	11.242	7.722	21.870	73.846
31.12.	2003	R 10	151.019	1.019	76.507	1.112	63.877	920	10.277	28.361	19.276	2.937	6.148	45.122	4.113	11.246	7.590	22.173	73.483
31.12.	2004	R 10	150.791	960	75.788	1.105	64.495	1.066	9.122	27.822	18.914	2.850	6.058	46.216	4.262	11.930	7.481	22.543	74.038
31.12.	2005	R 10	150.909	971	75.213	1.040	64.234	1.036	8.903	27.724	18.819	2.850	6.055	46.992	4.227	12.296	7.270	23.199	74.716
<b>Oberbayern</b>																			
31.12.	2001	OB	1.631.844	8.871	518.796	3.743	416.013	10.471	88.569	399.939	253.803	60.837	85.299	704.032	94.406	237.366	79.897	292.363	1.103.971
31.12.	2002	OB	1.607.693	9.040	500.536	3.418	404.714	8.923	83.481	387.979	247.807	59.430	80.742	709.758	94.175	235.101	81.926	298.556	1.097.737
31.12.	2003	OB	1.575.469	8.812	484.373	3.109	394.454	7.596	79.214	375.093	239.009	58.957	77.127	707.051	91.851	231.259	85.292	298.649	1.082.144
31.12.	2004	OB	1.571.118	9.034	476.286	2.924	390.605	9.263	73.494	375.922	238.684	58.903	78.335	709.714	91.830	236.743	82.907	298.234	1.085.636
31.12.	2005	OB	1.576.393	8.869	469.318	2.829	386.712	9.609	70.168	379.580	239.584	59.822	80.174	718.414	90.961	244.938	82.125	300.390	1.097.994
<b>Bayern</b>																			
31.12.	2001	BAY	4.425.432	27.602	1.728.069	11.898	1.394.700	35.786	285.685	1.033.223	686.515	137.288	209.420	1.636.147	193.443	462.491	224.557	755.656	2.669.370
31.12.	2002	BAY	4.357.372	27.185	1.669.391	11.194	1.357.198	34.756	266.243	1.006.243	667.636	134.461	204.146	1.653.989	192.122	460.487	228.212	773.168	2.660.232
31.12.	2003	BAY	4.273.812	26.069	1.616.796	10.239	1.322.933	33.382	250.242	978.471	648.514	130.384	199.573	1.652.019	187.682	457.103	231.943	775.291	2.630.490
31.12.	2004	BAY	4.253.402	25.952	1.589.513	10.156	1.308.858	34.990	235.509	975.679	645.379	129.254	201.046	1.661.747	188.251	472.370	230.016	771.110	2.637.426
31.12.	2005	BAY	4.257.996	25.899	1.568.637	9.703	1.297.617	35.716	225.601	981.417	645.956	130.446	205.015	1.681.473	186.229	492.105	227.778	775.361	2.662.890

\* Grundstückswesen, Vermietung, Dienstleistungen f. Unternehmen

### Sozialversicherungspflichtig Beschäftigte in der Region 10 Ingolstadt nach Wirtschaftsgruppen (5-Jahres-Vergleich)

Quelle: Bayerisches Landesamt für Statistik und Datenverarbeitung; München

Entwicklung, Diagramme, Erläuterungen

Stadt Ingolstadt; Stadtentwicklung und Statistik

Datum von	Datum bis	Ort	Gesamt	Land- u. Forstw.	Produzierendes Gewerbe	davon				Handel, Gastgew. u. Verkehr	davon			sonstige Dienstleist.	davon				Dienstleistungen gesamt
						Bergbau	Verarb. Gewerbe	Energie-wirt., Wasser-vers.	Bau-gew.		Handel	Gastge-werbe	Verkehr, Nach-richten		Kredit- u. Versiche-rungs-gew.	sonstige Dienstl. *	Öffentl. Verwal-tung u.ä.	Öff. u. priv. Dienstl. (ohne öffentl. Verw.)	

In absoluten Zahlen			Entwicklung von 31.12.2001 bis 31.12.2005																
31.12.2001	31.12.2005	IN	+6	-43	+435	.	+1.179	.	-630	-1.819	-1.366	-55	-398	+1.433	-34	+582	-266	+1.151	-386
31.12.2001	31.12.2005	EI	+90	+2	-843	-153	-203	-37	-450	+130	+68	-42	+104	+797	+52	+447	+89	+209	+927
31.12.2001	31.12.2005	ND	-1.045	-58	-1.044	-19	-479	+9	-555	-229	-310	-42	+123	+284	+19	+36	-148	+377	+55
31.12.2001	31.12.2005	PAF	-229	-6	-810	-17	-393	-1	-399	+153	+245	-117	+25	+435	+41	+117	-96	+373	+588
31.12.2001	31.12.2005	R 10	-1.178	-105	-2.262	-275	+104	-57	-2.034	-1.765	-1.363	-256	-146	+2.949	+78	+1.182	-421	+2.110	+1.184
31.12.2001	31.12.2005	OBB	-55.451	-2	-49.478	-914	-29.301	-862	-18.401	-20.359	-14.219	-1.015	-5.125	+14.382	-3.445	+7.572	+2.228	+8.027	-5.977
31.12.2001	31.12.2005	BAY	-167.436	-1.703	-159.432	-2.195	-97.083	-70	-60.084	-51.806	-40.559	-6.842	-4.405	+45.326	-7.214	+29.614	+3.221	+19.705	-6.480

In Prozent			Entwicklung von 31.12.2001 bis 31.12.2005																
31.12.2001	31.12.2005	IN	+0,0%	-15,6%	+1,0%	.	+3,0%	.	-28,8%	-15,1%	-16,3%	-4,0%	-17,6%	+7,2%	-2,1%	+8,6%	-8,8%	+13,3%	-1,2%
31.12.2001	31.12.2005	EI	+0,3%	+1,2%	-7,3%	-15,2%	-2,8%	-15,9%	-15,2%	+2,3%	+1,8%	-5,1%	+11,4%	+9,4%	+7,0%	+26,3%	+7,6%	+4,3%	+6,6%
31.12.2001	31.12.2005	ND	-4,2%	-19,0%	-8,5%	-18,1%	-5,6%	+5,8%	-15,9%	-4,5%	-8,6%	-11,1%	+11,1%	+3,9%	+2,1%	+3,3%	-9,3%	+10,2%	+0,4%
31.12.2001	31.12.2005	PAF	-0,8%	-1,8%	-6,8%	-21,8%	-4,4%	-0,2%	-17,3%	+2,2%	+5,6%	-21,7%	+1,3%	+5,3%	+4,6%	+7,4%	-5,0%	+9,8%	+3,9%
31.12.2001	31.12.2005	R 10	-0,8%	-9,8%	-2,9%	-20,9%	+0,2%	-5,2%	-18,6%	-6,0%	-6,8%	-8,2%	-2,4%	+6,7%	+1,9%	+10,6%	-5,5%	+10,0%	+1,6%
31.12.2001	31.12.2005	OBB	-3,4%	-0,0%	-9,5%	-24,4%	-7,0%	-8,2%	-20,8%	-5,1%	-5,6%	-1,7%	-6,0%	+2,0%	-3,6%	+3,2%	+2,8%	+2,7%	-0,5%
31.12.2001	31.12.2005	BAY	-3,8%	-6,2%	-9,2%	-18,4%	-7,0%	-0,2%	-21,0%	-5,0%	-5,9%	-5,0%	-2,1%	+2,8%	-3,7%	+6,4%	+1,4%	+2,6%	-0,2%

Entwicklung der sozialversicherungspflichtig Beschäftigten im Produzierenden Gewerbe

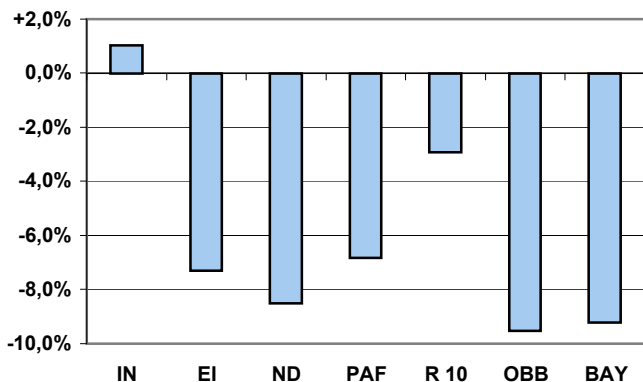

Entwicklung der sozialversicherungspflichtig Beschäftigten im Dienstleistungsbereich

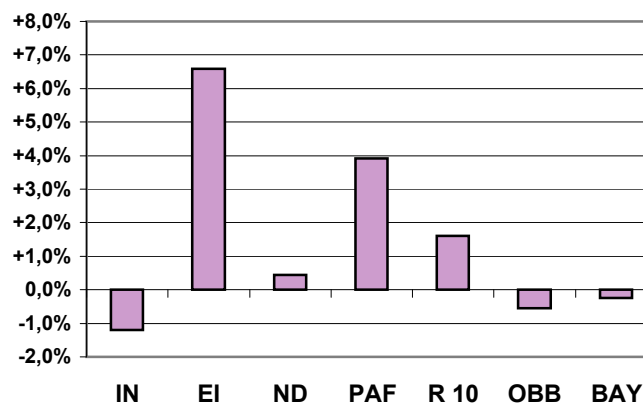

Entwicklung der sozialversicherungspflichtig Beschäftigten bei den "sonstigen Dienstleist."

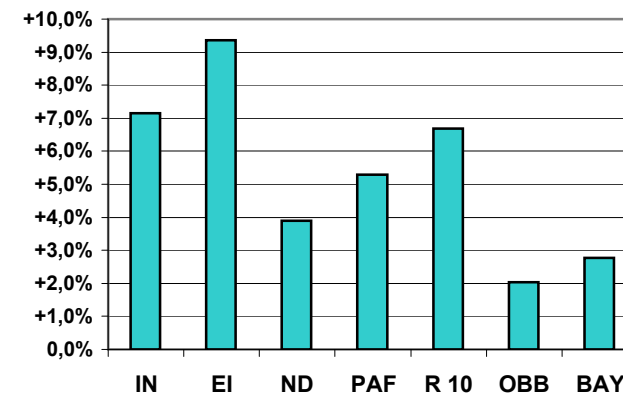

### Sozialversicherungspflichtig Beschäftigte in der Region 10 Ingolstadt nach Wirtschaftsgruppen (1-Jahres-Vergleich)

Quelle: Bayerisches Landesamt für Statistik und Datenverarbeitung; München

**Absolute Zahlen**

*kursiv=Schätzung*

*Stadt Ingolstadt; Stadtentwicklung und Statistik*

Datum	Jahr	Ort	Gesamt	Land- u. Forstw.	Produzierendes Gewerbe	davon				Handel, Gastgew. u. Verkehr	davon			sonstige Dienstleist.	davon				Dienstleistungen gesamt
						Bergbau	Verarb. Gewerbe	Energie-wirt., Wasser- vers.	Bau- gew.		Handel	Gastge- werbe	Verkehr, Nach- richten		Kredit- u. Versiche- rungs-gew.	sonstige Dienstl.	Öffentl. Verwal- tung u.ä.	Öff. u. priv. Dienstl. (ohne öffentl. Verw.)	
<b>Stadt Ingolstadt</b>																			
31.12.	2004	IN	73.316	233	41.677	54	39.872	230	1.521	10.414	7.172	1.319	1.923	20.991	1.605	7.169	2.884	9.333	31.405
31.03.	2005	IN	73.198	273	41.494	50	39.742	202	1.500	10.265	7.095	1.278	1.892	21.164	1.597	7.317	2.671	9.579	31.429
30.06.	2005	IN	73.280	307	41.854	53	39.946	213	1.642	9.917	6.746	1.278	1.893	21.201	1.563	7.418	2.685	9.535	31.118
30.09.	2005	IN	74.658	291	42.494	*	40.469	*	1.759	10.212	7.016	1.309	1.887	21.660	1.576	7.644	2.740	9.700	31.872
31.12.	2005	IN	74.103	232	42.207	40	40.410	202	1.555	10.194	7.021	1.314	1.859	21.469	1.575	7.336	2.746	9.812	31.663
<b>Landkreis Eichstätt</b>																			
31.12.	2004	EI	26.260	169	11.386	870	7.691	193	2.632	5.582	3.822	789	971	9.122	796	1.991	1.277	5.058	14.704
31.03.	2005	EI	25.522	177	10.644	828	7.278	195	2.343	5.470	3.740	763	967	9.230	792	2.093	1.276	5.069	14.700
30.06.	2005	EI	26.277	202	11.256	1.014	7.319	198	2.725	5.594	3.746	834	1.014	9.223	784	2.121	1.283	5.035	14.817
30.09.	2005	EI	26.671	204	11.276	1.023	7.284	199	2.770	5.836	3.929	878	1.029	9.352	790	2.164	1.284	5.114	15.188
31.12.	2005	EI	25.881	165	10.719	853	7.164	195	2.507	5.686	3.895	776	1.015	9.307	791	2.146	1.264	5.106	14.993
<b>Landkreis Neuburg-Schrobenhausen</b>																			
31.12.	2004	ND	24.209	241	11.435	112	8.103	166	3.054	4.942	3.360	339	1.243	7.588	924	1.131	1.467	4.066	12.530
31.03.	2005	ND	23.721	255	11.044	92	7.946	166	2.840	4.838	3.269	343	1.226	7.581	919	1.135	1.457	4.070	12.419
30.06.	2005	ND	24.075	280	11.458	102	8.033	166	3.157	4.823	3.235	354	1.234	7.511	921	1.071	1.468	4.051	12.334
30.09.	2005	ND	24.459	288	11.667	99	8.150	169	3.249	4.904	3.311	371	1.222	7.597	927	1.149	1.466	4.055	12.501
31.12.	2005	ND	23.914	248	11.230	86	8.042	165	2.937	4.867	3.298	337	1.232	7.566	926	1.111	1.440	4.089	12.433
<b>Landkreis Pfaffenhofen a.d.Ilm</b>																			
31.12.	2004	PAF	27.006	317	11.290	69	8.829	477	1.915	6.884	4.560	403	1.921	8.515	937	1.639	1.853	4.086	15.399
31.03.	2005	PAF	26.723	362	11.077	63	8.758	460	1.796	6.780	4.484	383	1.913	8.504	936	1.679	1.844	4.045	15.284
30.06.	2005	PAF	27.164	415	11.392	81	8.716	458	2.137	6.863	4.528	410	1.925	8.493	933	1.700	1.845	4.015	15.356
30.09.	2005	PAF	27.578	416	11.421	75	8.693	476	2.177	7.041	4.673	415	1.953	8.699	951	1.718	1.854	4.176	15.740
31.12.	2005	PAF	27.011	326	11.057	61	8.618	474	1.904	6.977	4.605	423	1.949	8.650	935	1.703	1.820	4.192	15.627
<b>Region 10 Ingolstadt</b>																			
31.12.	2004	R 10	150.791	960	75.788	1.105	64.495	1.066	9.122	27.822	18.914	2.850	6.058	46.216	4.262	11.930	7.481	22.543	74.038
31.03.	2005	R 10	149.164	1.067	74.259	1.033	63.724	1.023	8.479	27.353	18.588	2.767	5.998	46.479	4.244	12.224	7.248	22.763	73.832
30.06.	2005	R 10	150.796	1.204	75.960	1.250	64.014	1.035	9.661	27.197	18.255	2.876	6.066	46.428	4.201	12.310	7.281	22.636	73.625
30.09.	2005	R 10	153.366	1.199	76.858	1.197	64.596	844	9.955	27.993	18.929	2.973	6.091	47.308	4.244	12.675	7.344	23.045	75.301
31.12.	2005	R 10	150.909	971	75.213	1.040	64.234	1.036	8.903	27.724	18.819	2.850	6.055	46.992	4.227	12.296	7.270	23.199	74.716
<b>Oberbayern</b>																			
31.12.	2004	OBB	1.571.118	9.034	476.286	2.924	390.605	9.263	73.494	375.922	238.684	58.903	78.335	709.714	91.830	236.743	82.907	298.234	1.085.636
31.03.	2005	OBB	1.557.519	9.654	467.402	2.806	388.006	9.127	67.463	372.503	235.773	58.305	78.425	707.762	91.308	236.939	81.714	297.801	1.080.265
30.06.	2005	OBB	1.575.083	11.486	477.208	3.212	387.155	9.537	77.304	376.930	235.502	62.179	79.249	709.256	90.801	239.253	81.316	297.886	1.086.186
30.09.	2005	OBB	1.599.607	11.656	483.279	3.220	391.187	9.629	79.243	383.993	239.796	64.072	80.125	720.464	91.638	244.743	82.786	301.297	1.104.457
31.12.	2005	OBB	1.576.393	8.869	469.318	2.829	386.712	9.609	70.168	379.580	239.584	59.822	80.174	718.414	90.961	244.938	82.125	300.390	1.097.994
<b>Bayern</b>																			
31.12.	2004	BAY	4.253.402	25.952	1.589.513	10.156	1.308.858	34.990	235.509	975.679	645.379	129.254	201.046	1.661.747	188.251	472.370	230.016	771.110	2.637.426
31.03.	2005	BAY	4.204.428	28.086	1.555.265	9.870	1.297.337	34.750	213.308	965.960	637.360	128.376	200.224	1.654.576	186.743	471.231	227.448	769.154	2.620.536
30.06.	2005	BAY	4.270.848	33.447	1.596.390	11.221	1.298.684	35.434	251.051	976.589	636.795	135.979	203.815	1.663.875	185.431	480.992	227.498	769.954	2.640.464
30.09.	2005	BAY	4.339.412	33.929	1.618.957	11.235	1.313.164	35.823	258.735	995.311	649.545	139.291	206.475	1.690.618	187.372	496.079	230.184	776.983	2.685.929
31.12.	2005	BAY	4.257.996	25.899	1.568.637	9.703	1.297.617	35.716	225.601	981.417	645.956	130.446	205.015	1.681.473	186.229	492.105	227.778	775.361	2.662.890

\* Grundstückswesen, Vermietung, Dienstleistungen f. Unternehmen

### Sozialversicherungspflichtig Beschäftigte in der Region 10 Ingolstadt nach Wirtschaftsgruppen (1-Jahres-Vergleich)

Quelle: Bayerisches Landesamt für Statistik und Datenverarbeitung; München

Entwicklung, Diagramme, Erläuterungen

Stadt Ingolstadt; Stadtentwicklung und Statistik

Datum von	Datum bis	Ort	Gesamt	Land- u. Forstw.	Produzierendes Gewerbe	davon				Handel, Gastgew. u. Verkehr	davon			sonstige Dienstleist.	davon				Dienstleistungen gesamt
						Bergbau	Verarb. Gewerbe	Energie-wirt., Wasser-vers.	Bau-gew.		Handel	Gastge-werbe	Verkehr, Nach-richten		Kredit- u. Versiche-rungs-gew.	sonstige Dienstl.	Öffentl. Verwaltung u.ä.	Öff. u. priv. Dienstl. (ohne öffentl. Verw.)	

In absoluten Zahlen			Entwicklung von 31.12.2004 bis 31.12.2005																
31.12.2004	31.12.2005	IN	+787	-1	+530		+538		+34	-220	-151	-5	-64	+478	-30	+167	-138	+479	+258
31.12.2004	31.12.2005	EI	-379	-4	-667	-17	-527	+2	-125	+104	+73	-13	+44	+185	-5	+155	-13	+48	+289
31.12.2004	31.12.2005	ND	-295	+7	-205	-26	-61	-1	-117	-75	-62	-2	-11	-22	+2	-20	-27	+23	-97
31.12.2004	31.12.2005	PAF	+5	+9	-233	-8	-211	-3	-11	+93	+45	+20	+28	+135	-2	+64	-33	+106	+228
31.12.2004	31.12.2005	R 10	+118	+11	-575	-65	-261	-30	-219	-98	-95	0	-3	+776	-35	+366	-211	+656	+678
31.12.2004	31.12.2005	OBB	+5.275	-165	-6.968	-95	-3.893	+346	-3.326	+3.658	+900	+919	+1.839	+8.700	-869	+8.195	-782	+2.156	+12.358
31.12.2004	31.12.2005	BAY	+4.594	-53	-20.876	-453	-11.241	+726	-9.908	+5.738	+577	+1.192	+3.969	+19.726	-2.022	+19.735	-2.238	+4.251	+25.464

In Prozent			Entwicklung von 31.12.2004 bis 31.12.2005																
31.12.2004	31.12.2005	IN	+1,1%	-0,4%	+1,3%		+1,3%		+2,2%	-2,1%	-2,1%	-0,4%	-3,3%	+2,3%	-1,9%	+2,3%	-4,8%	+5,1%	+0,8%
31.12.2004	31.12.2005	EI	-1,4%	-2,4%	-5,9%	-2,0%	-6,9%	+1,0%	-4,7%	+1,9%	+1,9%	-1,6%	+4,5%	+2,0%	-0,6%	+7,8%	-1,0%	+0,9%	+2,0%
31.12.2004	31.12.2005	ND	-1,2%	+2,9%	-1,8%	-23,2%	-0,8%	-0,6%	-3,8%	-1,5%	-1,8%	-0,6%	-0,9%	-0,3%	+0,2%	-1,8%	-1,8%	+0,6%	-0,8%
31.12.2004	31.12.2005	PAF	+0,0%	+2,8%	-2,1%	-11,6%	-2,4%	-0,6%	-0,6%	+1,4%	+1,0%	+5,0%	+1,5%	+1,6%	-0,2%	+3,9%	-1,8%	+2,6%	+1,5%
31.12.2004	31.12.2005	R 10	+0,1%	+1,1%	-0,8%	-5,9%	-0,4%	-2,8%	-2,4%	-0,4%	-0,5%	0,0%	-0,0%	+1,7%	-0,8%	+3,1%	-2,8%	+2,9%	+0,9%
31.12.2004	31.12.2005	OBB	+0,3%	-1,8%	-1,5%	-3,2%	-1,0%	+3,7%	-4,5%	+1,0%	+0,4%	+1,6%	+2,3%	+1,2%	-0,9%	+3,5%	-0,9%	+0,7%	+1,1%
31.12.2004	31.12.2005	BAY	+0,1%	-0,2%	-1,3%	-4,5%	-0,9%	+2,1%	-4,2%	+0,6%	+0,1%	+0,9%	+2,0%	+1,2%	-1,1%	+4,2%	-1,0%	+0,6%	+1,0%

Entwicklung der sozialversicherungspflichtig Beschäftigten im Produzierenden Gewerbe

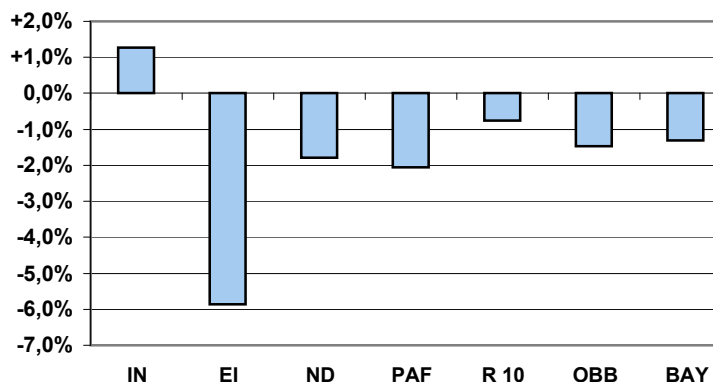

Entwicklung der sozialversicherungspflichtig Beschäftigten im Dienstleistungsbereich

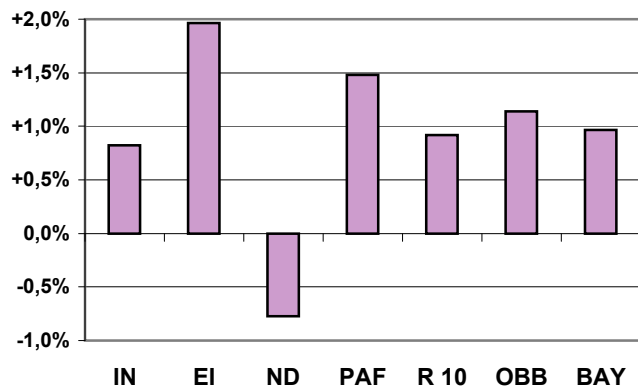

Entwicklung der sozialversicherungspflichtig Beschäftigten bei den "sonstigen Dienstleist."

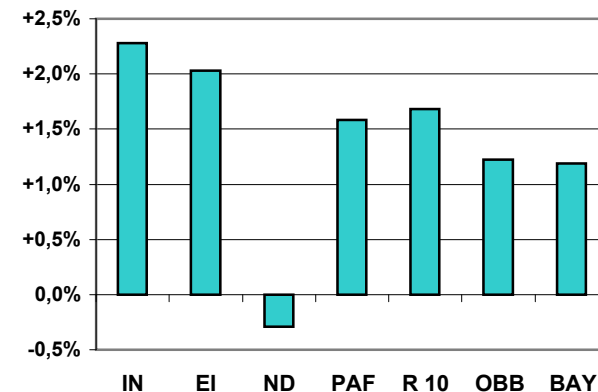

## Arbeitslose und Arbeitslosigkeit im regionalen und überregionalen Vergleich

Quelle: Arbeitsamt Ingolstadt, Landesarbeitsamt Südbayern, Bundesanstalt für Arbeit

Stadt Ingolstadt; Stadtentwicklung und Statistik

Jahr	Monat	Hauptagentur Ingolstadt absolut	Hauptagentur Ingolstadt in %	Dienstst. Eichstätt absolut	Dienstst. Eichstätt in %	Dienstst. Neuburg absolut	Dienstst. Neuburg in %	Dienstst. Pfaffenhofen absolut	Dienstst. Pfaffenhofen in %	AA-Bezirk Ingolstadt absolut	AA-Bezirk Ingolstadt in %	Oberbayern absolut	Oberbayern in %	Bayern absolut	Bayern in %	Bundesgebiet / West absolut	Bundesgebiet / West in %
<b>Vierteljährliche Werte</b>																	
2002	Jun	5.815	6,1	1.250	3,6	1.923	5,0	1.815	5,1	10.803	5,3	91.108	5,0	353.637	6,3	2.560.366	8,4
2002	Sep	6.054	6,4	1.314	3,8	2.006	5,2	1.923	5,4	11.297	5,6	97.489	5,4	373.079	6,6	2.594.370	8,5
2002	Dez	6.943	7,3	1.639	4,7	2.324	6,1	2.183	6,2	13.089	6,4	113.368	6,3	429.771	7,6	2.779.577	9,2
2003	Mrz	7.558	8,0	1.789	5,1	2.546	6,6	2.575	7,3	14.468	7,1	127.954	7,1	488.614	8,7	2.879.929	9,8
2003	Jun	6.966	7,2	1.158	3,3	2.048	5,3	2.154	6,0	12.326	6,0	113.981	6,2	415.368	7,3	2.663.033	9,0
2003	Sep	6.839	7,1	1.147	3,2	2.098	5,4	2.227	6,2	12.311	6,0	114.816	6,3	419.185	7,4	2.652.978	9,0
2003	Dez	7.259	7,6	1.415	4,0	2.335	6,0	2.277	6,3	13.291	6,4	120.687	6,6	453.370	8,0	2.751.713	9,3
2004	Mrz	7.846	8,2	1.666	4,7	2.357	6,1	2.422	6,7	14.291	6,9	126.515	6,9	484.899	8,5	2.871.482	9,7
2004	Jun	6.958	7,2	1.073	3,0	1.933	5,0	1.826	5,0	11.790	5,7	117.324	6,1	411.920	7,2	2.668.895	9,1
2004	Sep	6.974	7,2	1.151	3,2	2.023	5,2	1.626	4,4	11.774	5,7	111.163	6,1	422.529	7,4	2.700.003	9,2
2004	Dez	7.977	8,2	1.454	4,1	2.431	6,3	2.005	5,5	13.867	6,7	121.935	6,7	473.660	8,3	2.860.339	9,7
2005	Mrz	8.635	8,9	2.161	6,0	3.159	8,1	2.550	7,0	16.505	7,9	166.664	8,6	579.302	10,2	3.395.932	11,5
2005	Jun	7.462	7,7	1.395	3,9	2.364	6,1	1.775	4,9	12.969	6,2	141.344	7,3	475.871	8,4	3.116.953	10,6
2005	Sep	7.211	7,4	1.254	3,5	2.273	5,8	1.672	4,6	12.410	6,0	139.509	7,2	466.794	8,2	3.068.851	10,7
2005	Dez	6.920	7,1	1.294	3,6	2.268	5,8	1.733	4,8	12.215	5,9	142.135	7,4	472.661	8,3	3.047.147	10,6
2006	Mrz	7.542	7,8	1.890	5,3	2.688	6,9	2.158	5,9	14.278	6,8	156.414	8,1	535.960	9,4	3.317.261	11,3
2006	Jun	6.082	6,3	1.082	3,0	1.714	4,4	1.575	4,3	10.453	5,0	127.403	6,5	418.330	7,3	2.964.471	10,0
<b>Monatliche Werte</b>																	
2005	Jun	7.462	7,7	1.395	3,9	2.364	6,1	1.775	4,9	12.969	6,2	141.344	7,3	475.871	8,4	3.116.953	10,6
2005	Jul	7.533	7,7	1.389	3,9	2.424	6,2	1.790	4,9	13.100	6,3	142.566	7,4	474.355	8,3	3.172.687	10,8
2005	Aug	7.590	7,8	1.375	3,8	2.418	6,2	1.800	4,9	13.153	6,3	145.223	7,5	483.788	8,5	3.166.048	10,8
2005	Sep	7.211	7,4	1.254	3,5	2.273	5,8	1.672	4,6	12.410	6,0	139.509	7,2	466.794	8,2	3.068.851	10,7
2005	Okt	6.843	7,0	1.179	3,3	2.231	5,7	1.573	4,3	11.826	5,7	137.475	7,1	453.965	8,0	3.023.842	10,5
2005	Nov	6.654	6,8	1.214	3,4	2.120	5,4	1.573	4,3	11.561	5,5	138.141	7,2	454.754	8,0	3.006.255	10,5
2005	Dez	6.920	7,1	1.294	3,6	2.268	5,8	1.733	4,8	12.215	5,9	142.135	7,4	472.661	8,3	3.047.147	10,6
2006	Jan	7.836	8,1	1.859	5,2	2.848	7,3	2.277	6,2	14.820	7,1	161.053	8,3	548.341	9,6	3.361.884	11,4
2006	Feb	7.779	8,0	2.041	5,7	2.903	7,5	2.263	6,2	14.986	7,2	159.892	8,3	549.301	9,6	3.369.949	11,5
2006	Mrz	7.542	7,8	1.890	5,3	2.688	6,9	2.158	5,9	14.278	6,8	156.414	8,1	535.960	9,4	3.317.261	11,3
2006	Apr	7.060	7,3	1.571	4,4	2.233	5,7	1.848	5,1	12.712	6,1	144.553	7,5	488.863	8,6	3.200.550	10,9
2006	Mai	6.485	6,7	1.205	3,3	1.939	5,0	1.625	4,4	11.254	5,4	133.258	6,8	439.577	7,7	3.045.514	10,3
2006	Jun	6.082	6,3	1.082	3,0	1.714	4,4	1.575	4,3	10.453	5,0	127.403	6,5	418.330	7,3	2.964.471	10,0

### Jahresübersicht

2002	Jun	5.815	6,1	1.250	3,6	1.923	5,0	1.815	5,1	10.803	5,3	91.108	5,0	353.637	6,3	2.560.366	8,4
2003	Jun	6.966	7,2	1.158	3,3	2.048	5,3	2.154	6,0	12.326	6,0	113.981	6,2	415.368	7,3	2.663.033	9,0
2004	Jun	6.958	7,2	1.073	3,0	1.933	5,0	1.826	5,0	11.790	5,7	117.324	6,1	411.920	7,2	2.668.895	9,1
2005	Jun	7.462	7,7	1.395	3,9	2.364	6,1	1.775	4,9	12.969	6,2	141.344	7,3	475.871	8,4	3.116.953	10,6
2006	Jun	6.082	6,3	1.082	3,0	1.714	4,4	1.575	4,3	10.453	5,0	127.403	6,5	418.330	7,3	2.964.471	10,0

### Anmerkungen:

**Hauptamt Ingolstadt:** Die Gemeinden Ingolstadt, Ebenhausen, Reichertshofen, Manching, Ernsgaden, Großmehring, Vohburg, Münchsmünster, Pförring, Mindelstetten, Oberdolling, Kösching, Lenting, Hepberg, Stammham, Wettstetten, Gaimersheim, Eitensheim, Altmanstein und Beilngries.

**Ab Juli 1995 Hauptamt Ingolstadt:** ohne Beilngries, Eitensheim und Gaimersheim aber mit Weichering und Karlskron.

Arbeitsamtsbezirk Ingolstadt: Region 10

**Ab Januar 2005 werden alle arbeitsfähigen bisherigen Sozialhilfeempfänger in der Arbeitslosenstatistik mitgezählt**

**Arbeitslosenquote in %:** Arbeitslose in % der abhängigen zivilen Erwerbspersonen (sozialversicherungspflichtig und geringfügig Beschäftigte, Beamte und Arbeitslose Ende Juni des Vorjahres)

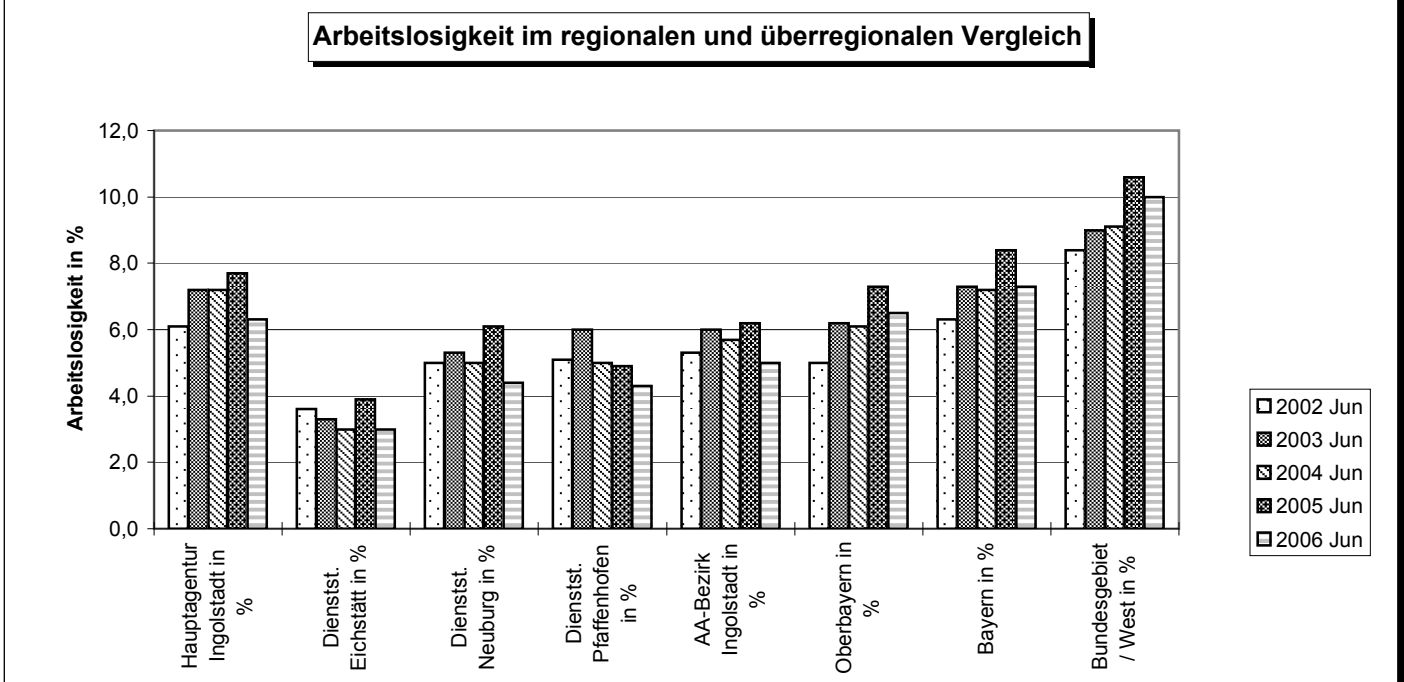
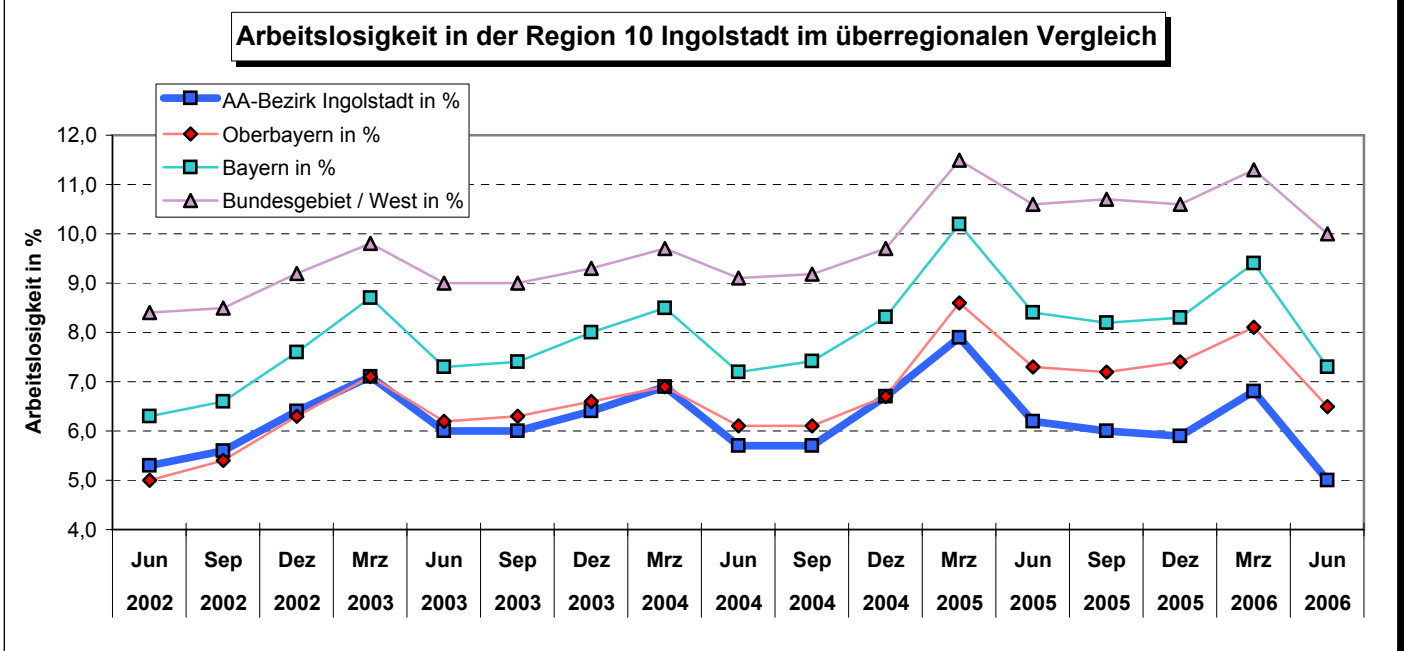
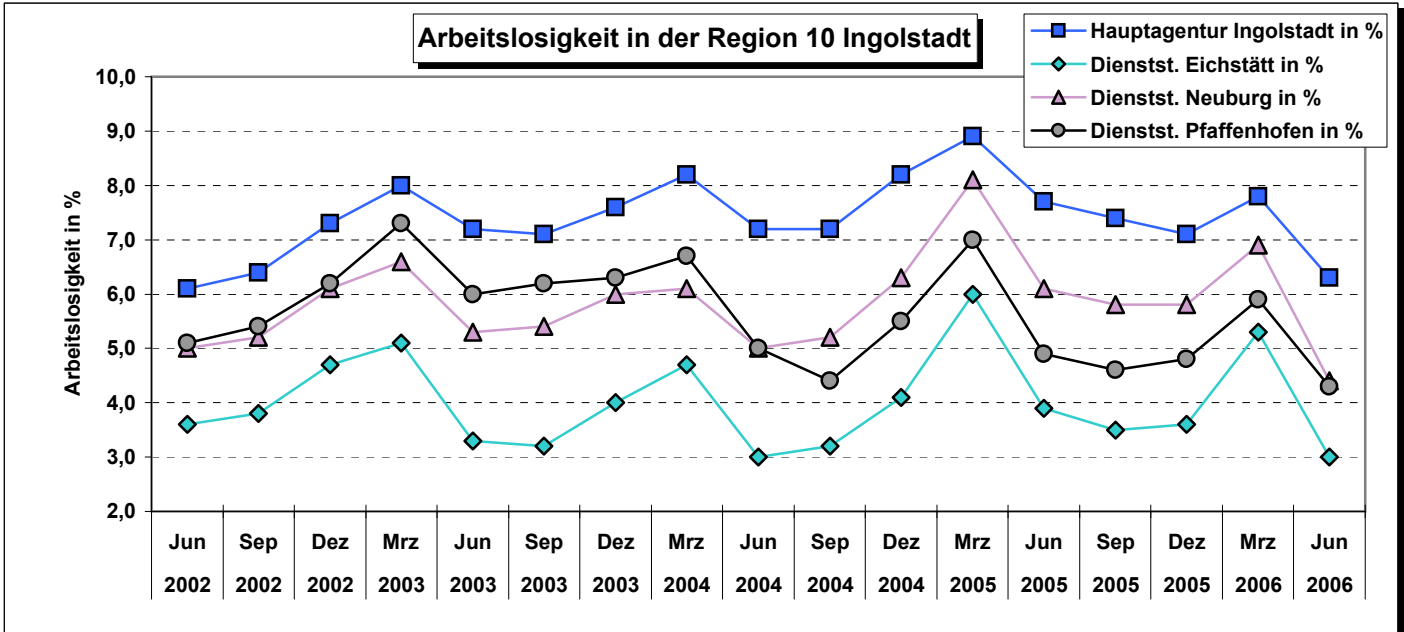



## Arbeitslose und Arbeitslosigkeit nach Kreisen

Quelle: Arbeitsamt Ingolstadt, Landesarbeitsamt Südbayern, Bundesanstalt für Arbeit Stadt Ingolstadt; Stadtentwicklung und Statistik

Datum	Jahr	Stadt Ingolstadt	Ldkr. Eichstätt	Ldkr. Neuburg-Schr.	Ldkr. Pfaffenhofen	Region 10 Ingolstadt	Stadt Ingolstadt	Ldkr. Eichstätt	Ldkr. Neuburg-Schr.	Ldkr. Pfaffenhofen	Region 10 Ingolstadt
		abs.	abs.	abs.	abs.	abs.	%	%	%	%	%
30. Jun	2002	3.999	2.101	2.050	2.654	<b>10.804</b>	7,2	3,9	4,9	5,1	<b>5,3</b>
30. Sep	2002	4.072	2.234	2.153	2.835	<b>11.294</b>	7,3	4,1	5,2	5,5	<b>5,6</b>
31. Dez	2002	4.722	2.688	2.481	3.189	<b>13.080</b>	8,5	4,9	6,0	6,2	<b>6,4</b>
31. Mrz	2003	5.066	2.977	2.714	3.711	<b>14.468</b>	9,1	5,5	6,5	7,2	<b>7,1</b>
30. Jun	2003	4.740	2.209	2.208	3.168	<b>12.325</b>	8,4	4,0	5,2	6,0	<b>6,0</b>
30. Sep	2003	4.667	2.147	2.240	3.253	<b>12.307</b>	8,2	3,9	5,3	6,2	<b>6,0</b>
31. Dez	2003	4.948	2.524	2.480	3.319	<b>13.271</b>	8,7	4,5	5,9	6,3	<b>6,4</b>
31. Mrz	2004	5.362	2.852	2.529	3.548	<b>14.291</b>	9,5	5,1	6,0	6,7	<b>6,9</b>
30. Jun	2004	4.891	2.060	2.074	2.765	<b>11.790</b>	8,6	3,7	4,9	5,2	<b>5,7</b>
30. Sep	2004	4.902	2.131	2.173	2.568	<b>11.774</b>	8,6	3,8	5,2	4,8	<b>5,7</b>
31. Dez	2004	5.495	2.623	2.612	3.137	<b>13.867</b>	9,7	4,7	6,2	5,9	<b>6,7</b>
31. Mrz	2005	5.816	3.442	3.361	3.886	<b>16.505</b>	10,2	6,2	8,0	7,3	<b>7,9</b>
30. Jun	2005	5.167	2.476	2.512	2.838	<b>12.993</b>	9,0	4,4	5,9	5,3	<b>6,2</b>
30. Sep	2005	5.024	2.298	2.433	2.655	<b>12.410</b>	8,8	4,1	5,8	5,0	<b>6,0</b>
31. Dez	2005	4.831	2.257	2.420	2.707	<b>12.215</b>	8,5	4,0	5,7	5,1	<b>5,9</b>
31. Mrz	2006	5.274	2.919	2.871	3.214	<b>14.278</b>	9,3	5,2	6,8	6,0	<b>6,8</b>
30. Jun	2006	4.404	1.830	1.822	2.397	<b>10.453</b>	7,8	3,2	4,3	4,5	<b>5,0</b>

Jahresübersicht											
30. Jun	2002	3.999	2.101	2.050	2.654	<b>10.804</b>	7,2	3,9	4,9	5,1	<b>5,3</b>
30. Jun	2003	4.740	2.209	2.208	3.168	<b>12.325</b>	8,4	4,0	5,2	6,0	<b>6,0</b>
30. Jun	2004	4.891	2.060	2.074	2.765	<b>11.790</b>	8,6	3,7	4,9	5,2	<b>5,7</b>
30. Jun	2005	5.167	2.476	2.512	2.838	<b>12.993</b>	9,0	4,4	5,9	5,3	<b>6,2</b>
30. Jun	2006	4.404	1.830	1.822	2.397	<b>10.453</b>	7,8	3,2	4,3	4,5	<b>5,0</b>

Prozentwerte= Arbeitslose in % derabhängig zivilen Erwerbspersonen

Ab Januar 2005 werden alle arbeitsfähigen bisherigen Sozialhilfeempfänger in der Arbeitslosenstatistik mitgezählt

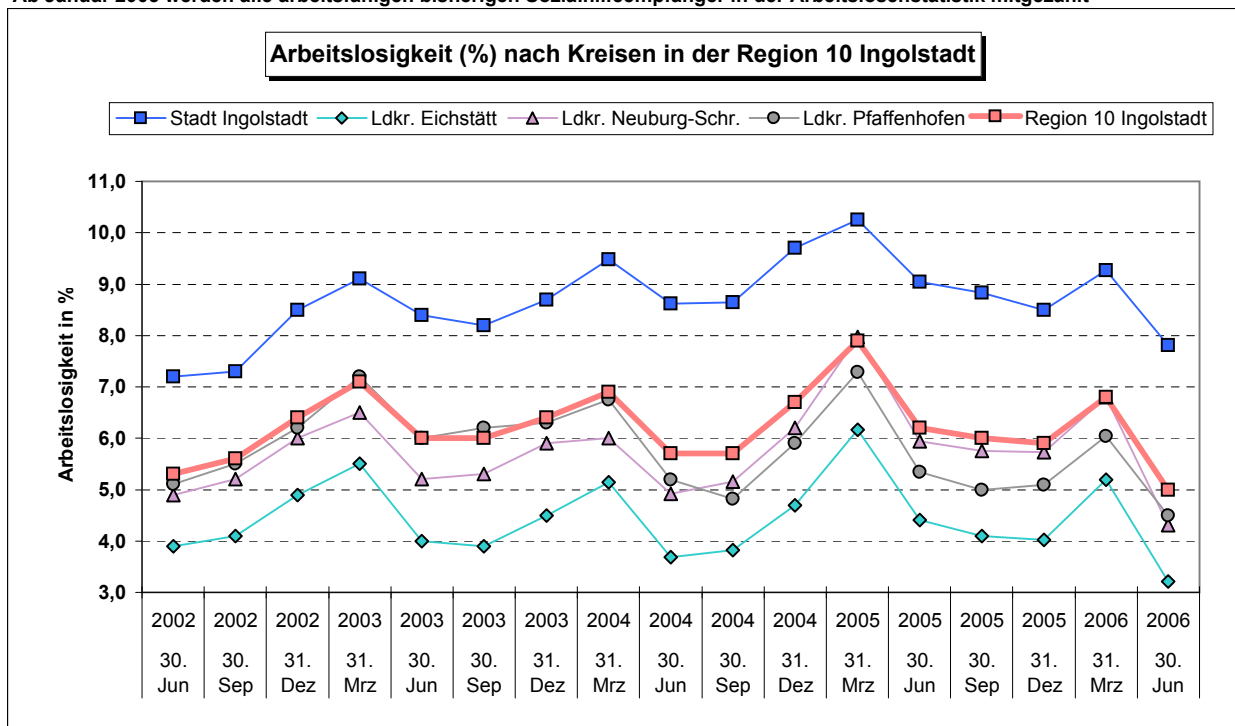

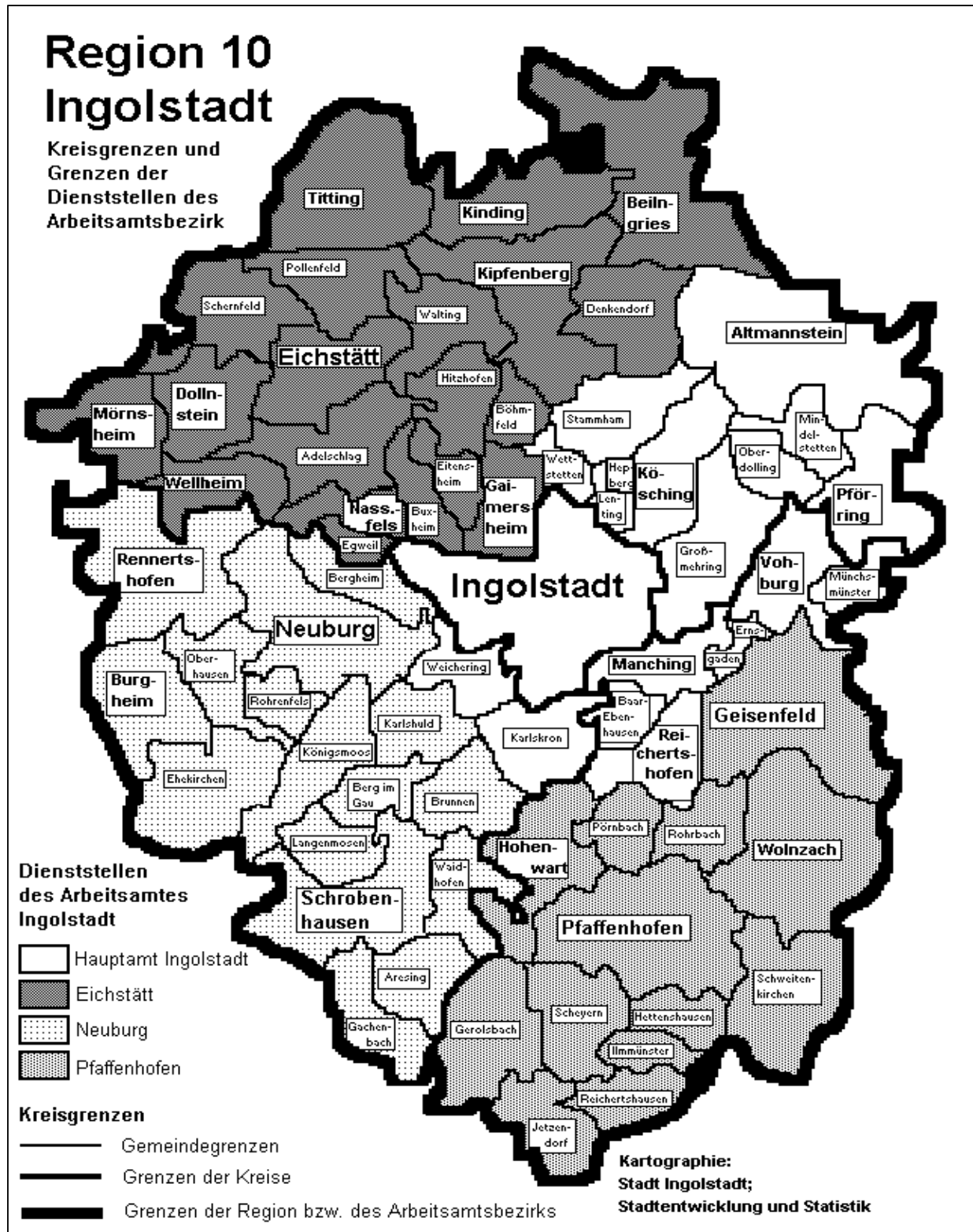

### Das Verarbeitende Gewerbe in der Region 10 Ingolstadt (5-Jahres-Vergleich)

Quelle: Bayerisches Landesamt für Statistik und Datenverarbeitung; München

Stadt Ingolstadt; Stadtentwicklung und Statistik

	Jahr	Ort	Be- triebe	Be- schäftigte	Beschäf- tigte pro Betrieb	Geleistete Arb.-Std. in 1.000 Std.	Brutto- Lohn- u. Gehalts- summe in 1.000 €	Brutto- Lohn u. Gehalts- summe in € je Beschäft.	Lohn- und Gehalts- summe in % des Umsatzes	Gesamt- umsatz insgesamt in 1.000 €	Gesamt- umsatz je Beschäft. in €
<b>Jahr</b>	<b>2001</b>	<b>IN</b>	53	38.149	720	39.166	1.729.385	45.332	13%	12.883.664	337.720
<b>Jahr</b>	<b>2002</b>	<b>IN</b>	53	38.051	718	37.076	1.778.861	46.749	13%	13.222.598	347.497
<b>Jahr</b>	<b>2003</b>	<b>IN</b>	54	38.014	704	53.013	1.763.152	46.382	.	.	.
<b>Jahr</b>	<b>2004</b>	<b>IN</b>	54	38.337	710	54.024	1.798.027	46.901	.	.	.
<b>Jahr</b>	<b>2005</b>	<b>IN</b>	56	38.484	687	53.899	1.838.352	47.769	.	.	.
<b>Jahr</b>	<b>2001</b>	<b>EI</b>	78	6.928	89	7.617	188.504	27.209	6%	2.915.435	420.819
<b>Jahr</b>	<b>2002</b>	<b>EI</b>	78	6.769	87	7.264	189.616	28.012	6%	3.180.127	469.808
<b>Jahr</b>	<b>2003</b>	<b>EI</b>	80	7.177	90	10.985	203.470	28.350	6%	3.180.772	443.190
<b>Jahr</b>	<b>2004</b>	<b>EI</b>	81	7.370	91	11.396	205.835	27.929	6%	3.618.315	490.952
<b>Jahr</b>	<b>2005</b>	<b>EI</b>	84	7.279	87	11.536	211.347	29.035	6%	3.808.032	523.153
<b>Jahr</b>	<b>2001</b>	<b>ND</b>	66	6.348	96	7.419	199.036	31.354	14%	1.383.308	217.912
<b>Jahr</b>	<b>2002</b>	<b>ND</b>	67	6.653	99	7.491	210.143	31.586	13%	1.633.267	245.493
<b>Jahr</b>	<b>2003</b>	<b>ND</b>	66	6.383	97	10.360	212.412	33.278	13%	1.671.974	261.942
<b>Jahr</b>	<b>2004</b>	<b>ND</b>	67	6.337	95	10.477	209.171	33.008	12%	1.679.038	264.958
<b>Jahr</b>	<b>2005</b>	<b>ND</b>	66	6.227	94	10.412	212.668	34.153	12%	1.785.942	286.806
<b>Jahr</b>	<b>2001</b>	<b>PAF</b>	60	6.540	109	7.031	232.883	35.609	7%	3.556.108	543.747
<b>Jahr</b>	<b>2002</b>	<b>PAF</b>	58	6.269	108	7.459	240.872	38.423	7%	3.603.980	574.889
<b>Jahr</b>	<b>2003</b>	<b>PAF</b>	60	6.706	112	10.400	253.533	37.807	7%	3.809.764	568.113
<b>Jahr</b>	<b>2004</b>	<b>PAF</b>	63	6.752	107	9.541	258.668	38.310	6%	4.133.338	612.165
<b>Jahr</b>	<b>2005</b>	<b>PAF</b>	63	6.462	103	9.479	255.407	39.524	6%	4.032.557	624.042
<b>Jahr</b>	<b>2001</b>	<b>R 10</b>	<b>257</b>	<b>57.965</b>	<b>226</b>	<b>61.233</b>	<b>2.349.809</b>	<b>40.538</b>	<b>11%</b>	<b>20.738.515</b>	<b>357.777</b>
<b>Jahr</b>	<b>2002</b>	<b>R 10</b>	<b>256</b>	<b>57.742</b>	<b>226</b>	<b>59.290</b>	<b>2.419.492</b>	<b>41.902</b>	<b>11%</b>	<b>21.639.972</b>	<b>374.770</b>
<b>Jahr</b>	<b>2003</b>	<b>R 10</b>	<b>260</b>	<b>58.280</b>	<b>224</b>	<b>84.758</b>	<b>2.432.567</b>	<b>41.739</b>	.	.	.
<b>Jahr</b>	<b>2004</b>	<b>R 10</b>	<b>265</b>	<b>58.796</b>	<b>222</b>	<b>85.438</b>	<b>2.471.701</b>	<b>42.039</b>	.	.	.
<b>Jahr</b>	<b>2005</b>	<b>R 10</b>	<b>269</b>	<b>58.452</b>	<b>217</b>	<b>85.326</b>	<b>2.517.774</b>	<b>43.074</b>	.	.	.
<b>Jahr</b>	<b>2001</b>	<b>OBB</b>	2.006	352.709	176	262.185	15.776.395	44.729	16%	96.180.489	272.691
<b>Jahr</b>	<b>2002</b>	<b>OBB</b>	1.985	343.632	173	250.035	15.774.278	45.905	16%	100.052.094	291.161
<b>Jahr</b>	<b>2003</b>	<b>OBB</b>	1.988	338.826	170	523.857	15.848.922	46.776	15%	102.928.358	303.779
<b>Jahr</b>	<b>2004</b>	<b>OBB</b>	1.969	336.404	171	520.103	15.727.923	46.753	14%	112.428.563	334.207
<b>Jahr</b>	<b>2005</b>	<b>OBB</b>	1.925	332.931	173	517.520	16.028.985	48.145	14%	116.518.846	349.979
<b>Jahr</b>	<b>2001</b>	<b>BAY</b>	7.979	1.212.654	152	1.117.223	44.709.253	36.869	18%	252.843.484	208.504
<b>Jahr</b>	<b>2002</b>	<b>BAY</b>	7.874	1.174.733	149	1.067.895	44.490.498	37.873	17%	256.085.834	217.995
<b>Jahr</b>	<b>2003</b>	<b>BAY</b>	7.877	1.167.804	148	1.772.771	45.057.037	38.583	17%	261.251.149	223.711
<b>Jahr</b>	<b>2004</b>	<b>BAY</b>	7.770	1.160.438	149	1.776.985	45.322.462	39.056	16%	280.784.498	241.964
<b>Jahr</b>	<b>2005</b>	<b>BAY</b>	7.624	1.149.045	151	1.761.853	45.908.228	39.953	16%	291.310.056	253.524

**Erläuterung:** Seit 2003 werden bei den geleisteten Arbeitsstunden auch die Stunden der Angestellten mitgezählt; zuvor waren es nur die geleisteten Arbeiterstunden.

### Das Verarbeitende Gewerbe in der Region 10 Ingolstadt (5-Jahres-Vergleich)

Quelle: Bayerisches Landesamt für Statistik und Datenverarbeitung; München

Stadt Ingolstadt; Stadtentwicklung und Statistik

Jahr	Jahr	Ort	Be- triebe	Be- schäftigte	Beschäftigte pro Betrieb	Geleistete Arb.-Std. in 1.000 Std.	Brutto- Lohn- u. Gehalts- summe 1.000 €	Brutto- Lohn u. Gehalts- summe in € je Beschäft.	Lohn- und Gehalts- summe in % des Umsatzes	Gesamt- Umsatz insgesamt 1.000 €	Gesamt- Umsatz je Beschäft. in €
------	------	-----	---------------	-------------------	--------------------------------	--	---	---	--	---	---

#### Entwicklung von 2001 bis 2005

2001	2005	IN	+3	+335	-33	+14.733	+108.967	+2.437	.	.	.
2001	2005	EI	+6	+351	-2	+3.919	+22.843	+1.826	-0,9%	+892.597	+102.334
2001	2005	ND	0	-121	-2	+2.993	+13.632	+2.798	-2,5%	+402.634	+68.894
2001	2005	PAF	+3	-78	-6	+2.448	+22.524	+3.915	-0,2%	+476.449	+80.294
2001	2005	R 10	+12	+487	-8	+24.093	+167.965	+2.536	.	.	.
2001	2005	Obb	-81	-19.778	-3	+255.335	+252.590	+3.416	-2,6%	+20.338.357	+77.288
2001	2005	Bay	-355	-63.609	-1	+644.630	+1.198.975	+3.084	-1,9%	+38.466.572	+45.019

#### Entwicklung von 2001 bis 2005 in Prozent

2001	2005	IN	+ 5,7%	+ 0,9%	- 4,5%	+ 37,6%	+ 6,3%	+ 5,4%	.	.	.
2001	2005	EI	+ 7,7%	+ 5,1%	- 2,4%	+ 51,5%	+ 12,1%	+ 6,7%	- 14,2%	+ 30,6%	+ 24,3%
2001	2005	ND	0,0%	- 1,9%	- 1,9%	+ 40,3%	+ 6,8%	+ 8,9%	- 17,2%	+ 29,1%	+ 31,6%
2001	2005	PAF	+ 5,0%	- 1,2%	- 5,9%	+ 34,8%	+ 9,7%	+ 11,0%	- 3,3%	+ 13,4%	+ 14,8%
2001	2005	R 10	+ 4,7%	+ 0,8%	- 3,7%	+ 39,3%	+ 7,1%	+ 6,3%	.	.	.
2001	2005	Obb	- 4,0%	- 5,6%	- 1,6%	+ 97,4%	+ 1,6%	+ 7,6%	- 16,1%	+ 21,1%	+ 28,3%
2001	2005	Bay	- 4,4%	- 5,2%	- 0,8%	+ 57,7%	+ 2,7%	+ 8,4%	- 10,9%	+ 15,2%	+ 21,6%

#### Entwicklung des Verarbeitenden Gewerbes 2001 bis 2005 in %

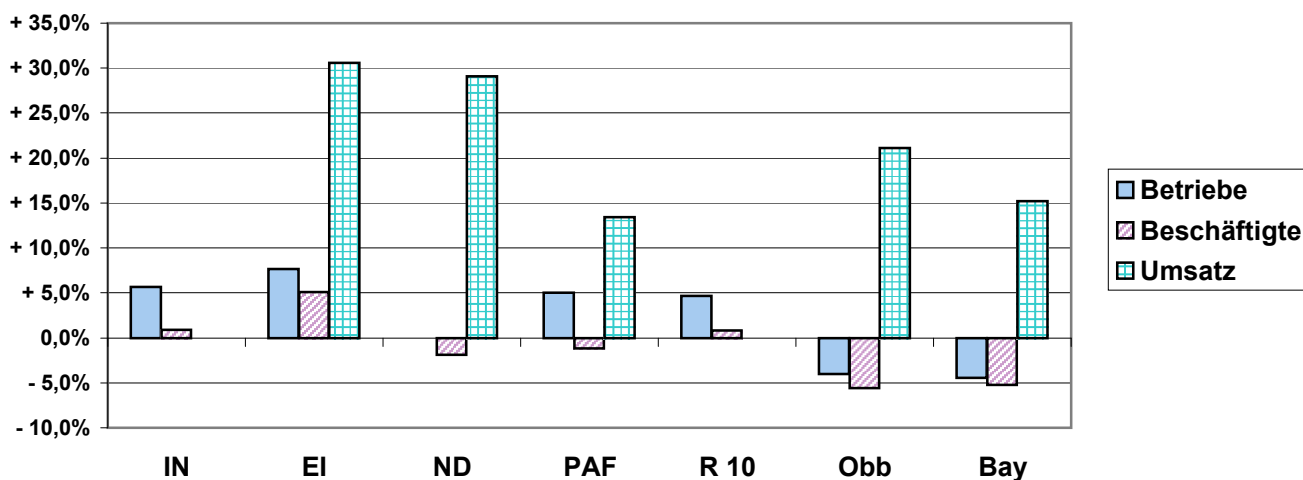

#### Erläuterungen:

Das **Verarbeitende Gewerbe** ist Teil des Produzierenden Gewerbes. Das Produzierende Gewerbe umfasst neben dem Verarbeitenden Gewerbe noch die Energie- und Wasserversorgung sowie das Baugewerbe.

Die Angaben beziehen sich auf die Betriebe des Verarbeitenden Gewerbes (Industrie und Handwerk) **n20 oder mehr Beschäftigten**. In einigen Wirtschaftszweigen liegt die Grenze bei **10 Beschäftigten**.

**Arbeitsstunden** sind bis 2002 die tatsächlich geleisteten Stunden der Beschäftigten, die der Versicherungspflicht in der Arbeiterrentenversicherung unterliegen, ab **2003** sind die Arbeitsstunden der Arbeiter **und auch der Angestellten** enthalten.

**Löhne und Gehälter** sind die Summe der Bruttobezüge ohne Arbeitgeberanteile zur Sozialversicherung.

**Umsatz** ist der Umsatz aus eigenen Erzeugnissen und industriellen/ handwerklichen Dienstleistungen im Verarbeitenden Gewerbe sowie Umsatz sonstiger Betriebsteile (Umsatz in Handelsware und sonstiger nicht industrieller Tätigkeit). Als Umsatz gilt die Summe der Rechnungsbeträge (ohne Umsatzsteuer). Die regionale Aufbereitung der Umsatzmeldungen ist bei Mehrbetriebsunternehmen etwas problematisch. Der Umsatz wird häufig nur vom Unternehmen und nicht von der örtlichen Betriebseinheit getätigt und daher auch vom Hauptbetrieb des Unternehmens ausgewiesen.

### Das Verarbeitende Gewerbe in der Region 10 Ingolstadt (1-Jahres-Vergleich)

Quelle: Bayerisches Landesamt für Statistik und Datenverarbeitung; München

Stadt Ingolstadt; Stadtentwicklung und Statistik

Quartal	Jahr	Ort	Be- triebe	Be- schäftigte	Beschäf- tigte pro Betrieb	Geleistete Arb.-Std. in 1.000 Std.	Brutto- Lohn- u. Gehalts- summe in 1.000 €	Brutto- Lohn u. Gehalts- summe in € je Beschäft.	Lohn- und Gehalts- summe in % des Umsatzes	Gesamt- Umsatz insgesamt in 1.000 €	Gesamt- Umsatz je Beschäft. in €
2. Qu.	2005	IN	55	38.153	694	13.946	461.116	12.086	.	.	.
3. Qu.	2005	IN	55	39.634	721	13.032	478.919	12.084	.	.	.
4. Qu.	2005	IN	56	38.484	687	13.209	477.615	12.411	.	.	.
1. Qu.	2006	IN	55	38.269	696	14.489	414.004	10.818	.	.	.
2. Qu.	2006	IN	56	38.203	682	13.238	488.560	12.789	.	.	.
2. Qu.	2005	EI	82	7.312	89	2.773	50.612	6.922	8%	621.297	84.970
3. Qu.	2005	EI	84	7.288	87	2.926	52.056	7.143	5%	993.607	136.335
4. Qu.	2005	EI	84	7.423	88	2.916	51.464	6.933	4%	1.147.632	154.605
1. Qu.	2006	EI	84	7.279	87	2.921	57.215	7.860	5%	1.045.496	143.632
2. Qu.	2006	EI	81	7.212	89	2.805	51.788	7.181	4%	1.315.832	182.450
2. Qu.	2005	ND	65	6.188	95	2.610	48.868	7.897	12%	407.729	65.890
3. Qu.	2005	ND	66	6.190	94	2.675	51.946	8.392	11%	463.779	74.924
4. Qu.	2005	ND	66	6.259	95	2.520	50.143	8.011	11%	457.030	73.020
1. Qu.	2006	ND	66	6.227	94	2.607	61.711	9.910	13%	457.404	73.455
2. Qu.	2006	ND	65	6.344	98	2.598	53.478	8.430	11%	504.579	79.536
2. Qu.	2005	PAF	63	6.697	106	2.366	61.502	9.184	6%	947.073	141.418
3. Qu.	2005	PAF	63	6.672	106	2.440	64.639	9.688	6%	1.023.837	153.453
4. Qu.	2005	PAF	64	6.590	103	2.315	60.958	9.250	6%	1.038.109	157.528
1. Qu.	2006	PAF	63	6.462	103	2.358	68.308	10.571	7%	1.023.538	158.393
2. Qu.	2006	PAF	62	6.319	102	2.326	65.069	10.297	7%	885.284	140.099
2. Qu.	2005	R 10	265	58.350	220	21.695	622.098	10.661	.	.	.
3. Qu.	2005	R 10	268	59.784	223	21.073	647.560	10.832	.	.	.
4. Qu.	2005	R 10	270	58.756	218	20.960	640.180	10.896	.	.	.
1. Qu.	2006	R 10	268	58.237	217	22.375	601.238	10.324	.	.	.
2. Qu.	2006	R 10	264	58.078	220	20.967	658.895	11.345	.	.	.
2. Qu.	2005	OBB	1.969	336.404	171	132.684	4.196.765	12.475	14%	29.980.560	89.121
3. Qu.	2005	OBB	1.933	332.479	172	131.657	3.971.864	11.946	14%	28.887.015	86.884
4. Qu.	2005	OBB	1.932	336.388	174	128.391	3.941.571	11.717	13%	30.076.152	89.409
1. Qu.	2006	OBB	1.925	332.931	173	128.523	4.199.541	12.614	14%	30.690.678	92.183
2. Qu.	2006	OBB	1.898	335.210	177	128.163	4.106.403	12.250	14%	30.027.672	89.579
2. Qu.	2005	BAY	7.665	1.149.326	150	436.087	11.091.074	9.650	16%	67.221.646	58.488
3. Qu.	2005	BAY	7.664	1.148.370	150	447.862	11.394.071	9.922	16%	73.294.031	63.824
4. Qu.	2005	BAY	7.657	1.160.893	152	436.295	11.233.923	9.677	15%	73.880.042	63.641
1. Qu.	2006	BAY	7.624	1.149.045	151	441.609	12.189.160	10.608	16%	76.914.337	66.938
2. Qu.	2006	BAY	7.486	1.151.767	154	436.219	11.662.584	10.126	15%	76.022.288	66.005

### Das Verarbeitende Gewerbe in der Region 10 Ingolstadt (1-Jahres-Vergleich)

Quelle: Bayerisches Landesamt für Statistik und Datenverarbeitung; München

Stadt Ingolstadt; Stadtentwicklung und Statistik

Quartal	Quartal	Ort	Be- triebe	Be- schäftigte	Beschäf- tigte pro Betrieb	Geleistete Arb.-Std. in 1.000 Std.	Brutto- Lohn- u. Gehalts- summe 1.000 €	Brutto- Lohn u. Gehalts- summe in € je Beschäft.	Lohn- und Gehalts- summe in % des Umsatzes	Gesamt- Umsatz insgesamt 1.000 €	Gesamt- Umsatz je Beschäft. in €
<b>Entwicklung von 2005 bis 2006</b>											
von	bis										
2. Qu. 2005	2. Qu. 2006	IN	+1	+50	-11	-708	+27.444	+703	.	.	.
2. Qu. 2005	2. Qu. 2006	EI	-1	-100	-0	+32	+1.176	+259	-4,2%	+694.535	+97.481
2. Qu. 2005	2. Qu. 2006	ND	0	+156	+2	-12	+4.610	+532	-1,4%	+96.850	+13.646
2. Qu. 2005	2. Qu. 2006	PAF	-1	-378	-4	-40	+3.567	+1.114	0,9%	-61.789	-1.319
2. Qu. 2005	2. Qu. 2006	R 10	-1	-272	-0	-728	+36.797	+684	.	.	.
2. Qu. 2005	2. Qu. 2006	Obb	-71	-1.194	+6	-4.521	-90.362	-225	-0,3%	+47.112	+458
2. Qu. 2005	2. Qu. 2006	Bay	-179	+2.441	+4	+132	+571.510	+476	-1,2%	+8.800.642	+7.517

### Entwicklung von 2005 bis 2006 in Prozent

von	bis										
2. Qu. 2005	2. Qu. 2006	IN	+ 1,8%	+ 0,1%	- 1,7%	- 5,1%	+ 6,0%	+ 5,8%	.	.	.
2. Qu. 2005	2. Qu. 2006	EI	- 1,2%	- 1,4%	- 0,1%	+ 1,2%	+ 2,3%	+ 3,7%	- 51,7%	+ 111,8%	+ 114,7%
2. Qu. 2005	2. Qu. 2006	ND	0,0%	+ 2,5%	+ 2,5%	- 0,5%	+ 9,4%	+ 6,7%	- 11,6%	+ 23,8%	+ 20,7%
2. Qu. 2005	2. Qu. 2006	PAF	- 1,6%	- 5,6%	- 4,1%	- 1,7%	+ 5,8%	+ 12,1%	+ 13,2%	- 6,5%	- 0,9%
2. Qu. 2005	2. Qu. 2006	R 10	- 0,4%	- 0,5%	- 0,1%	- 3,4%	+ 5,9%	+ 6,4%	.	.	.
2. Qu. 2005	2. Qu. 2006	Obb	- 3,6%	- 0,4%	+ 3,4%	- 3,4%	- 2,2%	- 1,8%	- 2,3%	+ 0,2%	+ 0,5%
2. Qu. 2005	2. Qu. 2006	Bay	- 2,3%	+ 0,2%	+ 2,6%	+ 0,0%	+ 5,2%	+ 4,9%	- 7,0%	+ 13,1%	+ 12,9%

Ab 1.1.2003 werden nicht mehr nur die Arbeiterstunden, sondern die Arbeitsstunden aller Beschäftigten gezählt.

Deshalb ist die Vergleichbarkeit der Daten zu den Vorjahren nicht gegeben.

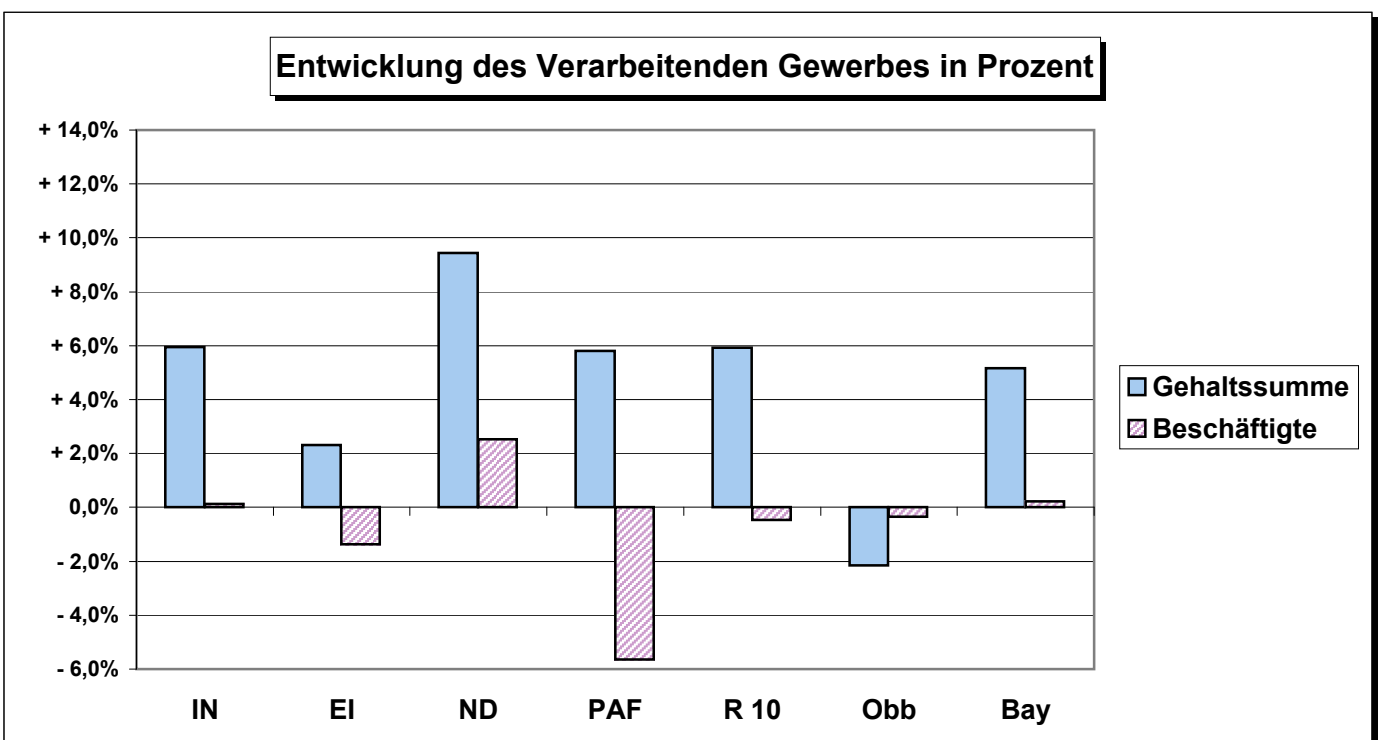

### Das Baugewerbe in der Region 10 Ingolstadt (5-Jahres-Vergleich)

Quelle: Bayerisches Landesamt für Statistik und Datenverarbeitung; München

Stadt Ingolstadt; Stadtentwicklung und Statistik

	Jahr	Ort	Betriebe	Beschäftigte	Lohnsumme in 1.000 €	Gehaltsumme in 1.000 €	Brutto-Lohn- u. Gehaltsumme in 1.000 €	Brutto-Lohn- u. Gehaltsumme pro Beschäft. in €	geleistete Arbeits- stunden insg. in 1.000	Gesamtumsatz in 1.000 €	Gesamtumsatz pro Beschäftigten in €	Auftragseingang in 1.000 €	Auftragsbestand in 1.000 €
--	------	-----	----------	--------------	-------------------------	---------------------------	--	--	--	----------------------------	--	-------------------------------	-------------------------------

Jahr	2001	IN	14	697	16.250	4.021	20.271	29.072	893	68.884	98.794	91.007	26.707
Jahr	2002	IN	13	607	14.509	3.765	18.274	30.126	755	73.639	121.400	62.142	16.314
Jahr	2003	IN	13	515	12.184	3.395	15.579	30.226	638	58.588	113.671	54.427	15.550
Jahr	2004	IN	10	440	10.445	2.735	13.180	29.943	548	55.472	126.025	51.126	16.091
Jahr	2005	IN	8	342	7.729	2.211	9.940	29.093	423	48.571	142.159	45.253	14.485

Jahr	2001	EI	22	1.032	28.286	6.557	34.842	33.762	1.348	159.375	154.433	95.600	66.393
Jahr	2002	EI	25	1.035	28.036	6.311	34.347	33.180	1.359	169.866	164.095	262.008	119.025
Jahr	2003	EI	23	1.000	26.986	5.755	32.741	32.755	1.241	146.722	146.783	60.864	69.996
Jahr	2004	EI	24	887	22.212	6.173	28.385	31.998	1.147	111.402	125.582	66.990	20.610
Jahr	2005	EI	19	735	16.410	5.327	21.737	29.581	848	72.129	98.157	53.436	11.776

Jahr	2001	ND	29	2.366	46.803	34.177	80.980	34.222	2.478	288.497	121.917	241.166	81.676
Jahr	2002	ND	31	2.201	43.653	30.329	73.982	33.610	2.474	249.036	113.138	206.286	37.799
Jahr	2003	ND	28	2.054	42.093	30.642	72.735	35.409	2.338	208.487	101.495	230.926	61.735
Jahr	2004	ND	25	1.871	38.870	30.022	68.892	36.816	2.134	178.899	95.604	180.085	66.508
Jahr	2005	ND	23	1.694	34.988	29.007	63.995	37.777	1.872	156.819	92.573	204.169	106.244

Jahr	2001	PAF	9	511	12.060	2.487	14.547	28.478	706	61.805	120.989	89.101	8.905
Jahr	2002	PAF	9	517	12.529	2.882	15.411	29.809	725	68.625	132.737	72.674	10.472
Jahr	2003	PAF	10	504	11.771	2.959	14.730	29.255	675	65.615	130.318	68.117	12.317
Jahr	2004	PAF	9	480	12.095	3.006	15.101	31.488	626	55.791	116.332	95.423	10.674
Jahr	2005	PAF	10	488	11.602	2.806	14.408	29.509	584	55.312	113.286	63.883	12.739

Jahr	2001	R 10	75	4.606	103.399	47.242	150.640	32.702	5.425	578.561	125.599	516.875	183.681
Jahr	2002	R 10	78	4.360	98.727	43.287	142.014	32.573	5.313	561.166	128.710	603.110	183.610
Jahr	2003	R 10	74	4.073	93.034	42.751	135.785	33.341	4.892	479.412	117.715	414.334	159.598
Jahr	2004	R 10	68	3.678	83.622	41.936	125.558	34.137	4.455	401.564	109.178	393.624	113.883
Jahr	2005	R 10	60	3.259	70.729	39.351	110.080	33.780	3.727	332.831	102.135	366.741	145.244

Jahr	2001	OBB	478	26.248	565.847	312.676	878.523	33.470	29.394	3.930.890	149.761	4.212.468	1.925.443
Jahr	2002	OBB	448	23.361	509.016	269.733	778.749	33.335	26.656	3.594.775	153.879	3.586.462	1.546.124
Jahr	2003	OBB	421	21.352	471.382	250.796	722.178	33.823	24.467	3.168.774	148.410	2.458.070	1.323.807
Jahr	2004	OBB	404	19.265	423.855	232.024	655.879	34.045	22.254	2.926.024	151.881	2.127.638	887.676
Jahr	2005	OBB	369	16.484	352.912	196.626	549.538	33.338	18.693	2.422.980	146.993	2.089.859	906.179

Jahr	2001	BAY	1.818	98.972	2.095.030	894.772	2.989.801	30.209	113.264	12.423.135	125.522	12.697.111	4.836.321
Jahr	2002	BAY	1.643	88.839	1.895.690	839.572	2.735.262	30.789	101.361	11.310.552	127.315	11.239.985	4.358.471
Jahr	2003	BAY	1.510	80.330	1.738.667	789.373	2.528.040	31.471	92.467	10.779.876	134.196	9.676.556	3.695.876
Jahr	2004	BAY	1.440	74.073	1.594.068	743.276	2.337.344	31.555	85.756	10.154.216	137.084	8.710.717	3.049.667
Jahr	2005	BAY	1.321	67.217	1.418.080	679.189	2.097.269	31.202	77.219	9.241.627	137.490	8.984.038	3.365.630

### Das Baugewerbe in der Region 10 Ingolstadt (5-Jahres-Vergleich)

Quelle: Bayerisches Landesamt für Statistik und Datenverarbeitung; München

Stadt Ingolstadt; Stadtentwicklung und Statistik

Jahr	Jahr	Ort	Betriebe	Beschäftigte	Lohnsumme in 1.000 €	Gehaltssumme in 1.000 €	Brutto-Lohn- u. Gehaltssumme in 1.000 €	Brutto-Lohn- u. Gehaltssumme pro Beschäft. in €	geleistete Arbeitsstunden insg. in 1.000	Gesamtumsatz in 1.000 €	Gesamtumsatz pro Beschäftigten in €	Auftragseingang in 1.000 €	Auftragsbestand in 1.000 €
------	------	-----	----------	--------------	----------------------	-------------------------	---	---	--	-------------------------	-------------------------------------	----------------------------	----------------------------

#### Entwicklung von 2001 bis 2005

2001	2005	IN	-6	-356	-8.521	-1.810	-10.331	+20	-470	-20.313	+43.365	-45.754	+43.365
2001	2005	EI	-3	-297	-11.876	-1.230	-13.105	-4.181	-500	-87.246	-56.276	-42.164	-56.276
2001	2005	ND	-7	-672	-11.815	-5.170	-16.985	+3.556	-606	-131.678	-29.344	-36.997	-29.344
2001	2005	PAF	0	-23	-458	+319	-139	+1.032	-122	-6.493	-7.702	-25.218	-7.702
2001	2005	R 10	-15	-1.348	-32.670	-7.891	-40.560	+1.078	-1.698	-245.730	-23.464	-150.134	-23.464
2001	2005	Obb	-109	-9.764	-212.935	-116.050	-328.985	-132	-10.701	-1.507.910	-2.768	-2.122.609	-2.768
2001	2005	Bay	-497	-31.755	-676.950	-215.583	-892.532	+993	-36.045	-3.181.508	+11.968	-3.713.073	+11.968

#### Entwicklung von 2001 bis 2005 in Prozent

2001	2005	IN	- 42,9%	- 51,0%	- 52,4%	- 45,0%	- 51,0%	+ 0,1%	- 52,6%	- 29,5%	+ 43,9%	- 50,3%	+ 43,9%
2001	2005	EI	- 13,5%	- 28,8%	- 42,0%	- 18,8%	- 37,6%	- 12,4%	- 37,1%	- 54,7%	- 36,4%	- 44,1%	- 36,4%
2001	2005	ND	0,0%	- 28,4%	- 25,2%	- 15,1%	- 21,0%	+ 10,4%	- 24,5%	- 45,6%	- 24,1%	- 15,3%	- 24,1%
2001	2005	PAF	0,0%	- 4,4%	- 3,8%	+ 12,8%	- 1,0%	+ 3,6%	- 17,3%	- 10,5%	- 6,4%	- 28,3%	- 6,4%
2001	2005	R 10	- 20,2%	- 29,3%	- 31,6%	- 16,7%	- 26,9%	+ 3,3%	- 31,3%	- 42,5%	- 18,7%	- 29,0%	- 18,7%
2001	2005	Obb	- 22,8%	- 37,2%	- 37,6%	- 37,1%	- 37,4%	- 0,4%	- 36,4%	- 38,4%	- 1,8%	- 50,4%	- 1,8%
2001	2005	Bay	- 27,3%	- 32,1%	- 32,3%	- 24,1%	- 29,9%	+ 3,3%	- 31,8%	- 25,6%	+ 9,5%	- 29,2%	+ 9,5%

#### Entwicklung des Baugewerbes in Prozent

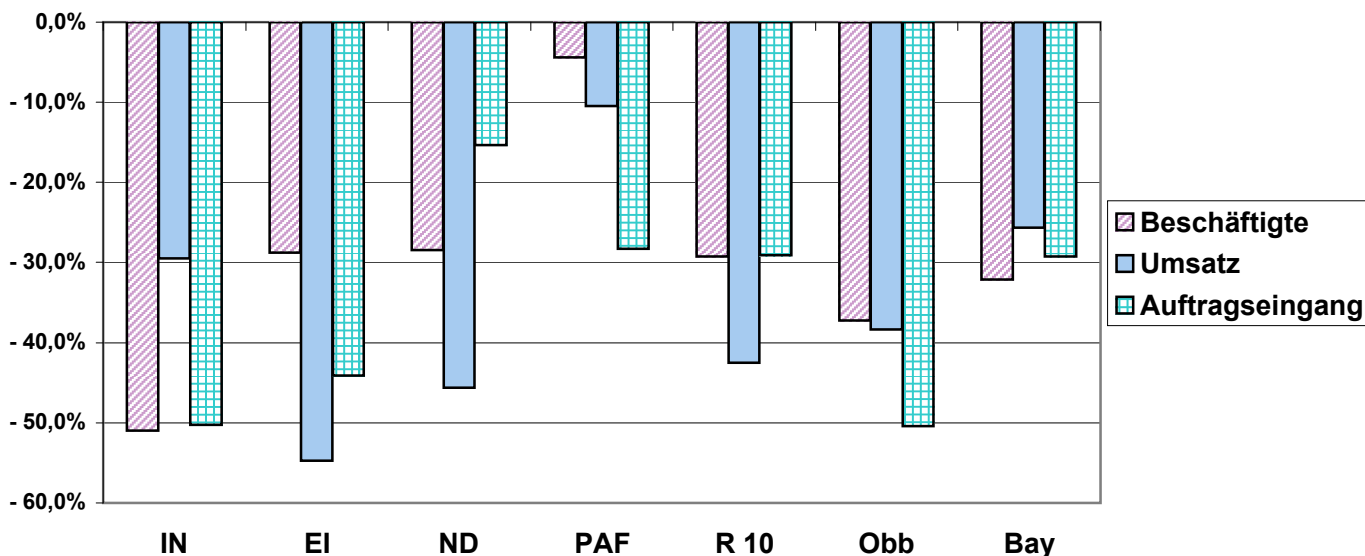

#### Erläuterungen:

Als **Betriebe** des Bauhauptgewerbes gelten Einbetriebsunternehmen, Haupt- und selbständige Zweigniederlassungen und Arbeitsgemeinschaften sowie alle Baustellen mit im Allgemeinen 20 oder mehr Beschäftigten, falls sie über eigene Lohnbüros mit selbständiger Abrechnung verfügen.

Die **Zuordnung der Betriebe zum Bauhauptgewerbe** erfolgt anhand der Systematik der Wirtschaftszweige, Fassung für die Statistik im Produzierenden Gewerbe, nach dem Schwerpunkt der wirtschaftlichen Tätigkeit. Die vorgenannte Systematik umfasst 22 bauhauptgewerbliche Wirtschaftszweige.

Als **Beschäftigte** zählen alle in den Betrieben des Bauhauptgewerbes tätigen Personen einschl. der tätigen Inhaber/-innen und Familienangehörige, die in einem arbeitsrechtlichen Verhältnis zum Betrieb stehen, unbezahlt mithelfende Familienangehörige nur dann, soweit sie mindestens ein Drittel der üblichen Arbeitszeit tätig sind.

Die **Umsätze** verstehen sich als alle im Bundesgebiet erzielten Gesamtumsätze, die von den bestehenden Betrieben des Bauhauptgewerbes den Finanzämtern als steuerbarer Betrag gemeldet worden sind (Nettoumsatz).



### Das Baugewerbe in der Region 10 Ingolstadt (1-Jahres-Vergleich)

Quelle: Bayerisches Landesamt für Statistik und Datenverarbeitung; München

Stadt Ingolstadt; Stadtentwicklung und Statistik

Quartal	Jahr	Ort	Betriebe	Beschäftigte	Lohnsumme in 1.000 €	Gehaltsumme in 1.000 €	Brutto-Lohn- u. Gehaltsumme in 1.000 €	Brutto-Lohn- u. Gehaltsumme pro Beschäft. in €	geleistete Arbeits- stunden insg. in 1.000	Gesamtumsatz in 1.000 €	Gesamtumsatz pro Beschäftigtem in €	Auftragsengang in 1.000 €	Auftragsbestand in 1.000 €
2. Qu.	2005	IN	8	353	1.956	517	2.473	7.006	127	10.972	31.082	12.443	19.557
3. Qu.	2005	IN	8	350	2.225	591	2.816	8.046	116	12.933	36.951	14.111	20.271
4. Qu.	2005	IN	8	332	1.987	574	2.561	7.714	107	15.051	45.334	8.370	14.485
1. Qu.	2006	IN	8	293	1.405	482	1.887	6.440	75	6.974	23.802	9.641	17.081
2. Qu.	2006	IN	7	328	1.805	529	2.334	7.116	124	10.961	33.418	12.629	17.376
2. Qu.	2005	EI	20	812	4.419	1.327	5.746	7.076	271	19.941	24.558	18.665	23.878
3. Qu.	2005	EI	19	773	4.553	1.378	5.931	7.673	248	22.668	29.325	14.473	20.022
4. Qu.	2005	EI	18	733	4.472	1.373	5.845	7.974	227	21.645	29.529	10.271	11.776
1. Qu.	2006	EI	16	577	2.116	1.076	3.192	5.532	75	4.084	7.078	19.767	22.768
2. Qu.	2006	EI	16	711	3.751	1.082	4.833	6.797	242	22.427	31.543	18.137	22.205
2. Qu.	2005	ND	24	1.740	9.021	7.396	16.417	9.435	533	44.867	25.786	75.241	103.549
3. Qu.	2005	ND	23	1.744	9.725	7.061	16.786	9.625	543	45.513	26.097	33.106	98.334
4. Qu.	2005	ND	20	1.685	9.792	6.974	16.766	9.950	493	39.581	23.490	47.893	106.244
1. Qu.	2006	ND	20	1.613	6.814	6.723	13.537	8.392	339	18.942	11.743	30.057	116.586
2. Qu.	2006	ND	20	1.707	9.358	7.434	16.792	9.837	540	38.647	22.640	51.348	129.140
2. Qu.	2005	PAF	9	508	2.959	671	3.630	7.146	173	14.992	29.512	13.271	14.434
3. Qu.	2005	PAF	10	538	3.159	688	3.847	7.151	187	16.772	31.175	17.411	15.544
4. Qu.	2005	PAF	10	528	3.305	809	4.114	7.792	163	18.615	35.256	17.202	12.739
1. Qu.	2006	PAF	10	466	2.282	786	3.068	6.584	71	10.823	23.225	19.697	13.771
2. Qu.	2006	PAF	10	587	3.227	775	4.002	6.818	207	17.778	30.286	18.598	14.312
2. Qu.	2005	R 10	61	3.413	18.355	9.911	28.266	8.282	1.104	90.772	26.596	119.620	161.418
3. Qu.	2005	R 10	60	3.405	19.662	9.718	29.380	8.628	1.094	97.886	28.748	79.101	154.171
4. Qu.	2005	R 10	56	3.278	19.556	9.730	29.286	8.934	990	94.892	28.948	83.736	145.244
1. Qu.	2006	R 10	54	2.949	12.617	9.067	21.684	7.353	560	40.823	13.843	79.162	170.206
2. Qu.	2006	R 10	53	3.333	18.141	9.820	27.961	8.389	1.113	89.813	26.947	100.712	183.033
2. Qu.	2005	OBB	372	17.291	92.845	49.948	142.793	8.258	5.550	616.268	35.641	573.287	1.065.186
3. Qu.	2005	OBB	368	17.118	98.687	46.783	145.470	8.498	5.516	701.027	40.953	563.314	1.050.190
4. Qu.	2005	OBB	354	16.357	97.589	47.563	145.152	8.874	4.964	749.131	45.799	515.814	906.179
1. Qu.	2006	OBB	347	14.182	57.711	42.429	100.140	7.061	2.561	317.883	22.415	440.266	1.002.068
2. Qu.	2006	OBB	344	17.076	90.609	49.368	139.977	8.197	5.344	598.188	35.031	719.673	1.286.038
2. Qu.	2005	BAY	1.338	70.529	373.243	169.381	542.624	7.694	22.762	2.284.159	32.386	2.570.009	3.947.349
3. Qu.	2005	BAY	1.334	71.864	407.028	164.230	571.258	7.949	23.675	2.758.041	38.379	2.517.599	3.779.251
4. Qu.	2005	BAY	1.246	68.273	402.706	176.587	579.293	8.485	20.971	2.962.464	43.391	2.117.509	3.365.630
1. Qu.	2006	BAY	1.230	58.309	232.684	159.743	392.427	6.730	10.227	1.340.832	22.995	2.144.683	4.228.187
2. Qu.	2006	BAY	1.223	69.810	371.095	167.976	539.071	7.722	22.323	2.295.352	32.880	2.794.887	4.527.034

### Das Baugewerbe in der Region 10 Ingolstadt (1-Jahres-Vergleich)

Quelle: Bayerisches Landesamt für Statistik und Datenverarbeitung; München

Stadt Ingolstadt; Stadtentwicklung und Statistik

Quartal	Quartal	Ort	Betriebe	Beschäftigte	Lohnsumme in 1.000 €	Gehaltsumme in 1.000 €	Brutto-Lohn- u. Gehaltsumme in 1.000 €	Brutto-Lohn- u. Gehaltsumme pro Beschäft. in €	geleistete Arbeitsstunden insg. in 1.000	Gesamtumsatz in 1.000 €	Gesamtumsatz pro Beschäftigten in €	Auftragsengang in 1.000 €	Auftragsbestand in 1.000 €
<b>Entwicklung von 2005 bis 2006</b>													
von	bis												
2. Qu. 2005	2. Qu. 2006	IN	-1	-25	-151	+12	-139	+110	-3	-11	+2.336	+186	-2.181
2. Qu. 2005	2. Qu. 2006	EI	-4	-101	-668	-245	-913	-279	-29	+2.486	+6.985	-528	-1.673
2. Qu. 2005	2. Qu. 2006	ND	-4	-33	+337	+38	+375	+402	+7	-6.220	-3.145	-23.893	+25.591
2. Qu. 2005	2. Qu. 2006	PAF	+1	+79	+268	+104	+372	-328	+34	+2.786	+774	+5.327	-122
2. Qu. 2005	2. Qu. 2006	R 10	-8	-80	-214	-91	-305	+107	+9	-959	+351	-18.908	+21.615
2. Qu. 2005	2. Qu. 2006	Obb	-28	-215	-2.236	-580	-2.816	-61	-206	-18.080	-610	+146.386	+220.852
2. Qu. 2005	2. Qu. 2006	Bay	-115	-719	-2.148	-1.405	-3.553	+28	-439	+11.193	+494	+224.878	+579.685

### Entwicklung von 2005 bis 2006 in Prozent

von	bis												
2. Qu. 2005	2. Qu. 2006	IN	- 12,5%	- 7,1%	- 7,7%	+ 2,3%	- 5,6%	+ 1,6%	- 2,4%	- 0,1%	+ 7,5%	+ 1,5%	- 11,2%
2. Qu. 2005	2. Qu. 2006	EI	- 20,0%	- 12,4%	- 15,1%	- 18,5%	- 15,9%	- 3,9%	- 10,7%	+ 12,5%	+ 28,4%	- 2,8%	- 7,0%
2. Qu. 2005	2. Qu. 2006	ND	- 16,7%	- 1,9%	+ 3,7%	+ 0,5%	+ 2,3%	+ 4,3%	+ 1,3%	- 13,9%	- 12,2%	- 31,8%	+ 24,7%
2. Qu. 2005	2. Qu. 2006	PAF	+ 11,1%	+ 15,6%	+ 9,1%	+ 15,5%	+ 10,2%	- 4,6%	+ 19,7%	+ 18,6%	+ 2,6%	+ 40,1%	- 0,8%
2. Qu. 2005	2. Qu. 2006	R 10	- 13,1%	- 2,3%	- 1,2%	- 0,9%	- 1,1%	+ 1,3%	+ 0,8%	- 1,1%	+ 1,3%	- 15,8%	+ 13,4%
2. Qu. 2005	2. Qu. 2006	Obb	- 7,5%	- 1,2%	- 2,4%	- 1,2%	- 2,0%	- 0,7%	- 3,7%	- 2,9%	- 1,7%	+ 25,5%	+ 20,7%
2. Qu. 2005	2. Qu. 2006	Bay	- 8,6%	- 1,0%	- 0,6%	- 0,8%	- 0,7%	+ 0,4%	- 1,9%	+ 0,5%	+ 1,5%	+ 8,8%	+ 14,7%

### Entwicklung des Baugewerbes in Prozent

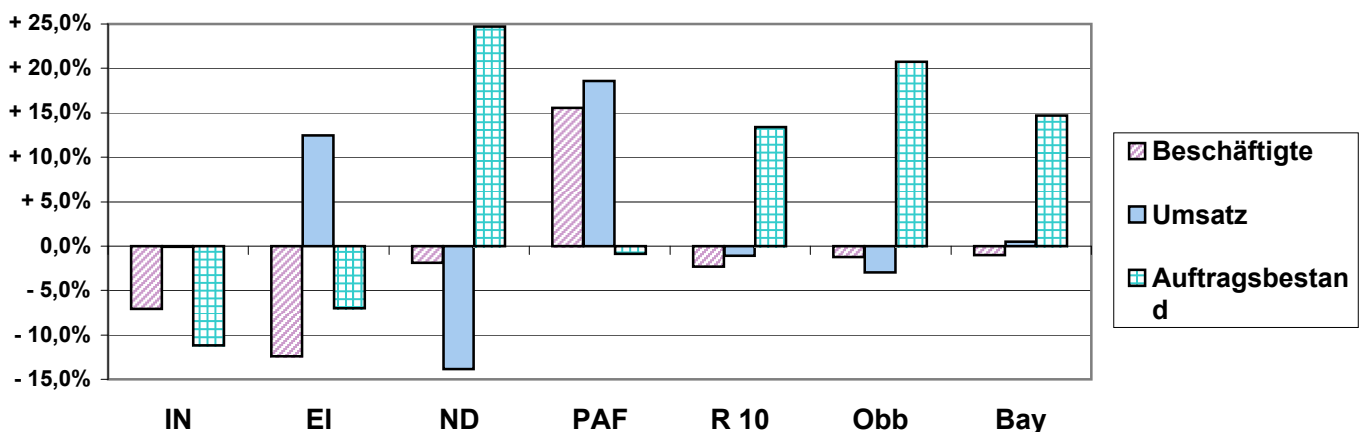

### Baugenehmigungen in der Region 10 Ingolstadt (5-Jahres-Vergleich)

Quelle: Bayerisches Landesamt für Statistik und Datenverarbeitung; München

Stadt Ingolstadt; Stadtentwicklung und Statistik

	Jahr	Ort	Neue Wohngebäude	Neue Wohnungen	Wohngebäude mit 1 oder 2 Wohnungen	Wohnungen in Wohngebäuden mit 1 oder 2 Wohnungen	Wohngebäude mit 3 oder mehr Wohnungen	Nichtwohngebäude	Gebäude / Baumaßnahmen gesamt	Nutzfläche gesamt (100 m <sup>2</sup> )	Wohnungen gesamt	Wohnfläche gesamt (100 m <sup>2</sup> )	Veransch. Baukosten gesamt (1.000 €)
Jahr	2001	IN	230	723	176	198	54	43	310	684	746	570	124.054
Jahr	2002	IN	324	841	267	281	57	44	450	1.959	880	774	301.423
Jahr	2003	IN	451	807	399	433	52	32	576	821	810	12.690	184.243
Jahr	2004	IN	425	786	365	394	60	23	533	611	823	838	172.443
Jahr	2005	IN	359	700	310	329	49	29	463	1.247	787	778	174.150
Jahr	2001	EI	524	652	498	544	26	119	828	940	734	950	192.157
Jahr	2002	EI	605	728	590	649	15	116	950	1.224	837	1.121	250.058
Jahr	2003	EI	827	1.039	786	853	41	105	1.175	802	1.141	1.511	270.121
Jahr	2004	EI	599	745	575	621	24	102	906	718	834	1.089	201.556
Jahr	2005	EI	418	501	407	440	11	94	668	947	564	781	171.254
Jahr	2001	ND	222	301	213	242	9	90	342	954	326	422	122.103
Jahr	2002	ND	271	368	259	278	12	92	408	678	400	501	126.535
Jahr	2003	ND	409	488	402	450	7	86	537	705	528	728	160.857
Jahr	2004	ND	339	507	311	348	28	84	488	711	546	691	149.830
Jahr	2005	ND	252	359	239	255	13	62	350	447	413	513	114.508
Jahr	2001	PAF	402	637	372	421	30	85	623	635	718	830	149.407
Jahr	2002	PAF	439	667	409	460	30	73	632	569	741	900	160.925
Jahr	2003	PAF	573	769	550	643	23	89	788	866	864	1.130	212.252
Jahr	2004	PAF	444	656	414	502	30	88	649	591	724	926	153.548
Jahr	2005	PAF	364	535	343	407	21	80	545	645	606	760	138.096
Jahr	2001	R 10	1.378	2.313	1.259	1.405	119	337	2.103	3.213	2.524	2.772	587.721
Jahr	2002	R 10	1.639	2.604	1.525	1.668	114	325	2.440	4.430	2.858	3.296	838.941
Jahr	2003	R 10	2.260	3.103	2.137	2.379	123	252	3.038	3.220	3.377	4.273	827.473
Jahr	2004	R 10	1.807	2.694	1.665	1.865	142	297	2.602	2.621	2.774	3.544	677.377
Jahr	2005	R 10	1.393	2.095	1.299	1.431	94	265	2.026	3.286	2.370	2.832	598.008
Jahr	2001	OBB	10.498	21.419	9.111	10.148	1.387	2.581	17.377	39.560	23.619	24.548	7.111.989
Jahr	2002	OBB	10.468	20.369	9.195	10.071	1.273	2.362	16.911	35.246	22.382	23.868	6.938.791
Jahr	2003	OBB	11.180	21.086	9.904	11.151	1.276	2.172	17.665	30.384	23.366	25.551	6.082.280
Jahr	2004	OBB	10.591	20.881	9.301	10.477	1.290	2.158	16.982	25.543	23.337	25.187	5.744.713
Jahr	2005	OBB	9.049	19.758	7.822	8.548	1.227	2.142	15.155	28.020	22.118	22.645	5.626.666
Jahr	2001	BAY	29.610	49.601	27.195	30.373	2.415	9.076	53.750	103.550	56.166	63.451	17.035.401
Jahr	2002	BAY	30.023	47.303	27.867	30.848	2.156	8.310	52.761	90.056	53.269	58.029	16.262.386
Jahr	2003	BAY	36.136	54.703	33.789	37.879	2.347	7.898	60.869	84.854	62.679	75.262	16.396.046
Jahr	2004	BAY	31.254	49.983	28.963	32.544	2.291	7.804	54.297	78.769	57.509	68.233	14.743.583
Jahr	2005	BAY	25.508	43.225	23.437	25.540	2.071	7.377	45.826	72.851	49.682	57.035	13.292.813

### Baugenehmigungen in der Region 10 Ingolstadt (5-Jahres-Vergleich)

Quelle: Bayerisches Landesamt für Statistik und Datenverarbeitung; München

Stadt Ingolstadt; Stadtentwicklung und Statistik

Jahr	Jahr	Ort	Neue Wohngebäude	Neue Wohnungen	Wohngebäude mit 1 oder 2 Wohnungen	Wohnungen in Wohngebäuden mit 1 oder 2 Wohnungen	Wohngebäude mit 3 oder mehr Wohnungen	Nichtwohngebäude	Gebäude / Baumaßnahmen gesamt	Nutzfläche gesamt (100 m²)	Wohnungen gesamt	Wohnfläche gesamt (100 m²)	Veranschl. Baukosten gesamt (1.000 €)
<b>Entwicklung von 2001 bis 2005</b>													
2001	2005	IN	+129	-23	+134	+131	-5	-14	+153	+563	+41	+563	+41
2001	2005	EI	-106	-151	-91	-104	-15	-25	-160	+7	-170	+7	-170
2001	2005	ND	+30	+58	+26	+13	+4	-28	+8	-507	+87	-507	+87
2001	2005	PAF	-38	-102	-29	-14	-9	-5	-78	+10	-112	+10	-112
2001	2005	R 10	+15	-218	+40	+26	-25	-72	-77	+73	-154	+73	-154
2001	2005	Obb	-1.449	-1.661	-1.289	-1.600	-160	-439	-2.222	-11.540	-1.501	-11.540	-1.501
2001	2005	Bay	-4.102	-6.376	-3.758	-4.833	-344	-1.699	-7.924	-30.699	-6.484	-30.699	-6.484

### Entwicklung von 2001 bis 2005 in Prozent

2001	2005	IN	+ 56,1%	- 3,2%	+ 76,1%	+ 66,2%	- 9,3%	- 32,6%	+ 49,4%	+ 82,3%	+ 5,5%	+ 82,3%	+ 5,5%
2001	2005	EI	- 20,2%	- 23,2%	- 18,3%	- 19,1%	- 57,7%	- 21,0%	- 19,3%	+ 0,7%	- 23,2%	+ 0,7%	- 23,2%
2001	2005	ND	+ 13,5%	+ 19,3%	+ 12,2%	+ 5,4%	+ 44,4%	- 31,1%	+ 2,3%	- 53,1%	+ 26,7%	- 53,1%	+ 26,7%
2001	2005	PAF	- 9,5%	- 16,0%	- 7,8%	- 3,3%	- 30,0%	- 5,9%	- 12,5%	+ 1,6%	- 15,6%	+ 1,6%	- 15,6%
2001	2005	R 10	+ 1,1%	- 9,4%	+ 3,2%	+ 1,9%	- 21,0%	- 21,4%	- 3,7%	+ 2,3%	- 6,1%	+ 2,3%	- 6,1%
2001	2005	Obb	- 13,8%	- 7,8%	- 14,1%	- 15,8%	- 11,5%	- 17,0%	- 12,8%	- 29,2%	- 6,4%	- 29,2%	- 6,4%
2001	2005	Bay	- 13,9%	- 12,9%	- 13,8%	- 15,9%	- 14,2%	- 18,7%	- 14,7%	- 29,6%	- 11,5%	- 29,6%	- 11,5%

### Entwicklung der Baugenehmigungen in Prozent

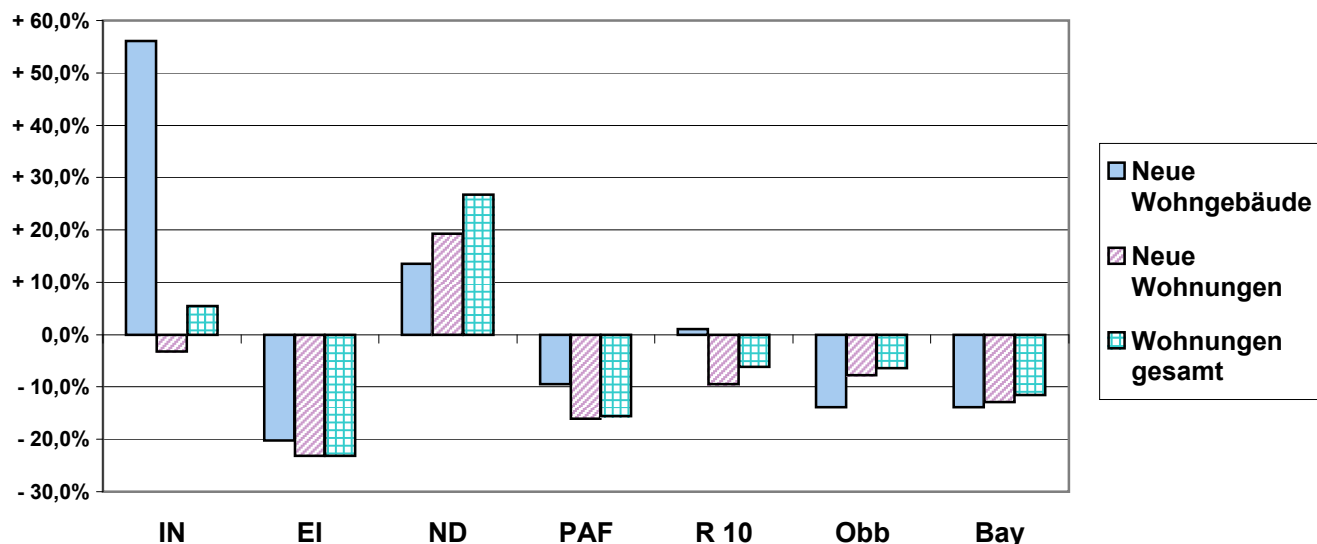

### Erläuterungen:

Die Statistik der Baugenehmigungen im Hochbau erstreckt sich auf genehmigungs- oder zustimmungsbedürftige, sowie kenntnisgabe- oder anzeigepflichtige oder einem Genehmigungsverfahren unterliegende Baumaßnahmen, bei denen Wohn- oder Nutzraum geschaffen oder verändert wird.

Nicht einbezogen sind Bagatelbauten im Nichtwohnbau - mit Ausnahme von Gebäuden mit Wohnraum - bis zu einem Volumen von 350 m³ Rauminhalt oder 35.000 DM veranschlagte Kosten des Bauwerks.

In den Ergebnissen der Baugenehmigungsstatistik sind somit auch Bauvorhaben enthalten, die seit 1. Juni 1994 aufgrund der neuen Bauordnung im Rahmen der Genehmigungsverfahren durchgeführt werden.

Eventuelle Abweichungen in den Summen erklären sich durch Runden der Zahlen oder aus dem neuesten Stand der Daten, z.B. eingearbeitete Tekturen.

Wohngebäude ist jedes Gebäude, das mindestens zur Hälfte Wohnzwecken dient. Als Datum der Errichtung gilt das Jahr der Bezugfertigstellung.

Wohnungen sind zu Wohnzwecken bestimmte, einzelne oder zusammenliegende Räume in Wohn- und Nichtwohngebäuden, die die Führung eines eigenen Haushalts ermöglichen. Sie müssen eine eigene Küche oder Kochnische haben und sollen einen eigenen Wohneingang aufweisen.

### Baugenehmigungen in der Region 10 Ingolstadt (1-Jahres-Vergleich)

Quelle: Bayerisches Landesamt für Statistik und Datenverarbeitung; München

Stadt Ingolstadt; Stadtentwicklung und Statistik

Quartal	Jahr	Ort	Neue Wohngebäude	Neue Wohnungen	Wohngebäude mit 1 oder 2 Wohnungen	Wohnungen in Wohngebäuden mit 1 oder 2 Wohnungen	Wohngebäude mit 3 oder mehr Wohnungen	Nichtwohngebäude	Gebäude / Baumaßnahmen gesamt	Nutzfläche gesamt (100 m²)	Wohnungen gesamt	Wohnfläche gesamt (100 m²)	Veransch. Baukosten gesamt (1.000 €)
2. Qu.	2005	IN	93	151	85	89	8	10	126	758	213	203	54.158
3. Qu.	2005	IN	60	99	54	59	6	6	77	189	101	119	30.060
4. Qu.	2005	IN	91	209	77	80	14	8	112	136	212	194	38.182
1. Qu.	2006	IN	105	171	96	99	9	7	128	398	185	210	38.297
2. Qu.	2006	IN	94	264	68	75	19	11	121	204	276	246	42.622
2. Qu.	2005	EI	92	113	89	94	3	27	166	232	130	178	39.168
3. Qu.	2005	EI	67	80	64	65	3	12	93	123	87	116	25.589
4. Qu.	2005	EI	126	144	124	135	2	35	219	255	169	247	47.544
1. Qu.	2006	EI	199	220	197	213	2	23	266	175	240	353	57.771
2. Qu.	2006	EI	97	137	91	101	6	34	183	370	162	210	51.185
2. Qu.	2005	ND	51	108	45	51	6	17	78	132	116	119	26.833
3. Qu.	2005	ND	41	52	39	41	2	19	65	107	83	99	22.642
4. Qu.	2005	ND	63	78	61	63	2	11	86	110	88	116	32.563
1. Qu.	2006	ND	172	194	171	183	1	21	221	246	215	316	64.149
2. Qu.	2006	ND	63	74	62	68	1	38	139	333	90	127	40.711
2. Qu.	2005	PAF	82	127	76	99	6	25	141	194	157	184	32.934
3. Qu.	2005	PAF	101	140	94	108	7	23	151	183	152	198	37.653
4. Qu.	2005	PAF	98	157	94	106	4	19	139	171	175	208	38.696
1. Qu.	2006	PAF	152	219	142	157	10	16	200	218	236	317	51.676
2. Qu.	2006	PAF	104	149	96	114	8	34	171	339	164	211	45.141
2. Qu.	2005	R 10	318	499	295	333	23	79	511	1.316	616	684	153.093
3. Qu.	2005	R 10	269	371	251	273	18	60	386	602	423	532	115.944
4. Qu.	2005	R 10	378	588	356	384	22	73	556	672	644	765	156.985
1. Qu.	2006	R 10	628	804	606	652	22	67	815	1.037	876	1.196	211.893
2. Qu.	2006	R 10	358	624	317	358	41	117	614	1.246	692	794	179.659
2. Qu.	2005	OBB	2.191	4.922	1.883	2.083	308	611	3.844	7.334	5.573	5.632	1.359.866
3. Qu.	2005	OBB	2.303	5.324	1.954	2.138	349	556	3.936	6.107	6.015	6.039	1.352.843
4. Qu.	2005	OBB	2.336	5.102	2.044	2.191	292	525	3.782	7.590	5.574	5.652	1.425.453
1. Qu.	2006	OBB	3.307	6.297	2.957	3.273	350	494	4.756	6.301	6.912	7.682	1.650.467
2. Qu.	2006	OBB	2.545	5.147	2.249	2.516	296	645	4.364	8.517	5.745	6.327	1.550.379
2. Qu.	2005	BAY	6.015	10.312	5.489	5.998	526	2.179	11.671	19.476	11.970	13.942	3.214.992
3. Qu.	2005	BAY	6.198	11.025	5.638	6.158	560	2.056	11.812	19.022	12.843	14.297	3.372.600
4. Qu.	2005	BAY	6.435	11.258	5.912	6.376	523	1.677	11.124	18.117	12.651	14.261	3.334.434
1. Qu.	2006	BAY	10.415	15.889	9.795	10.645	620	1.649	15.801	20.963	18.126	22.076	4.529.234
2. Qu.	2006	BAY	6.912	11.595	6.360	7.055	552	2.591	13.667	23.516	13.560	16.165	3.810.333

### Baugenehmigungen in der Region 10 Ingolstadt (1-Jahres-Vergleich)

Quelle: Bayerisches Landesamt für Statistik und Datenverarbeitung; München

Stadt Ingolstadt; Stadtentwicklung und Statistik

Quartal	Quartal	Ort	Neue Wohngebäude	Neue Wohnungen	Wohngebäude mit 1 oder 2 Wohnungen	Wohnungen in Wohngebäuden mit 1 oder 2 Wohnungen	Wohngebäude mit 3 oder mehr Wohnungen	Nichtwohngebäude	Gebäude / Baumaßnahmen gesamt	Nutzfläche gesamt (100 m <sup>2</sup> )	Wohnungen gesamt	Wohnfläche gesamt (100 m <sup>2</sup> )	Veranschl. Baukosten gesamt (1.000 €)
---------	---------	-----	------------------	----------------	------------------------------------	--	---------------------------------------	------------------	-------------------------------	---	------------------	---	---------------------------------------

#### Entwicklung von 2005 bis 2006

von	bis												
2. Qu. 2005	2. Qu. 2006	IN	+1	+113	-17	-14	+11	+1	-5	-554	+63	+43	-11.536
2. Qu. 2005	2. Qu. 2006	EI	+5	+24	+2	+7	+3	+7	+17	+138	+32	+32	+12.017
2. Qu. 2005	2. Qu. 2006	ND	+12	-34	+17	+17	-5	+21	+61	+201	-26	+8	+13.878
2. Qu. 2005	2. Qu. 2006	PAF	+22	+22	+20	+15	+2	+9	+30	+145	+7	+27	+12.207
2. Qu. 2005	2. Qu. 2006	R 10	+40	+125	+22	+25	+18	+38	+103	-70	+76	+110	+26.566
2. Qu. 2005	2. Qu. 2006	Obb	+354	+225	+366	+433	-12	+34	+520	+1.183	+172	+695	+190.513
2. Qu. 2005	2. Qu. 2006	Bay	+897	+1.283	+871	+1.057	+26	+412	+1.996	+4.040	+1.590	+2.223	+595.341

#### Entwicklung von 2005 bis 2006 in Prozent

von	bis												
2. Qu. 2005	2. Qu. 2006	IN	+ 1,1%	+ 74,8%	- 20,0%	- 15,7%	+ 137,5%	+ 10,0%	- 4,0%	- 73,1%	+ 29,6%	+ 21,2%	- 21,3%
2. Qu. 2005	2. Qu. 2006	EI	+ 5,4%	+ 21,2%	+ 2,2%	+ 7,4%	+ 100,0%	+ 25,9%	+ 10,2%	+ 59,5%	+ 24,6%	+ 18,0%	+ 30,7%
2. Qu. 2005	2. Qu. 2006	ND	+ 23,5%	- 31,5%	+ 37,8%	+ 33,3%	- 83,3%	+ 123,5%	+ 78,2%	+ 152,3%	- 22,4%	+ 6,7%	+ 51,7%
2. Qu. 2005	2. Qu. 2006	PAF	+ 26,8%	+ 17,3%	+ 26,3%	+ 15,2%	+ 33,3%	+ 36,0%	+ 21,3%	+ 74,7%	+ 4,5%	+ 14,7%	+ 37,1%
2. Qu. 2005	2. Qu. 2006	R 10	+ 12,6%	+ 25,1%	+ 7,5%	+ 7,5%	+ 78,3%	+ 48,1%	+ 20,2%	- 5,3%	+ 12,3%	+ 16,1%	+ 17,4%
2. Qu. 2005	2. Qu. 2006	Obb	+ 16,2%	+ 4,6%	+ 19,4%	+ 20,8%	- 3,9%	+ 5,6%	+ 13,5%	+ 16,1%	+ 3,1%	+ 12,3%	+ 14,0%
2. Qu. 2005	2. Qu. 2006	Bay	+ 14,9%	+ 12,4%	+ 15,9%	+ 17,6%	+ 4,9%	+ 18,9%	+ 17,1%	+ 20,7%	+ 13,3%	+ 15,9%	+ 18,5%

#### Entwicklung der Baugenehmigungen in Prozent

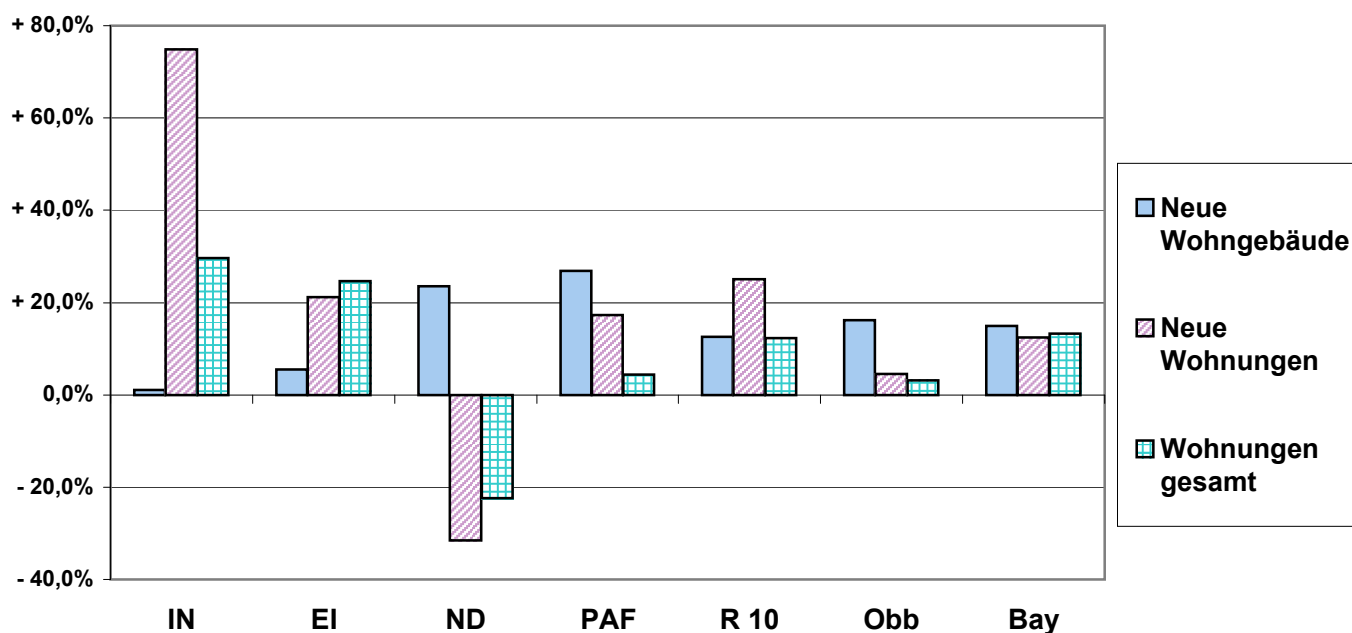

### Fremdenverkehr in der Region 10 Ingolstadt (5-Jahres-Vergleich)

Quelle: Bayerisches Landesamt für Statistik und Datenverarbeitung; München

Stadt Ingolstadt; Stadtentwicklung und Statistik

	Jahr	Ort	Ankünfte aus dem Inland	Ankünfte aus dem Ausland	Ankünfte insgesamt	Veränderung zum Vorjahr %	Übernachtungen aus dem Inland	Übernachtungen aus dem Ausland	Übernachtungen insgesamt	Veränderung zum Vorjahr %	Auslastung der Betten	Durchschn. Aufenthaltsdauer
Jahr	2001	IN	120.673	38.703	159.376	-6,7	227.042	75.518	302.560	-8,2	39,2	1,9
Jahr	2002	IN	124.892	42.461	167.353	4,9	225.629	76.328	301.957	-0,2	37,5	1,8
Jahr	2003	IN	128.010	44.698	172.708	3,2	232.430	89.514	321.944	6,6	38,2	1,9
Jahr	2004	IN	129.720	47.694	177.414	2,7	231.702	97.215	328.917	2,2	38,6	1,8
Jahr	2005	IN	148.784	49.120	197.904	11,5	259.989	91.271	351.260	6,8	39,7	1,8
Jahr	2001	EI	278.964	44.322	323.286	7,8	592.100	64.833	656.933	5,2	34,9	2,0
Jahr	2002	EI	277.446	38.427	315.873	-2,0	565.819	54.782	620.601	-4,5	33,2	2,0
Jahr	2003	EI	272.606	34.480	307.086	-2,8	563.166	56.246	619.412	-0,3	34,6	2,0
Jahr	2004	EI	266.686	38.511	305.197	-0,6	528.297	58.710	587.007	-5,2	32,1	1,9
Jahr	2005	EI	272.836	43.594	316.430	3,7	540.683	65.006	605.689	3,2	32,7	1,9
Jahr	2001	ND	40.425	3.912	44.337	12,4	70.375	9.011	79.386	6,5	25,4	1,8
Jahr	2002	ND	40.800	4.758	45.558	2,8	75.680	11.031	86.711	9,2	27,9	1,9
Jahr	2003	ND	37.576	5.076	42.652	-6,0	79.495	12.486	91.981	6,5	27,8	2,2
Jahr	2004	ND	39.408	4.587	43.995	3,1	81.371	10.746	92.117	0,1	27,2	2,1
Jahr	2005	ND	42.012	4.742	46.754	6,3	87.330	11.734	99.064	7,5	28,4	2,2
Jahr	2001	PAF	74.081	28.450	102.531	6,9	127.483	42.262	169.745	8,9	31,2	1,7
Jahr	2002	PAF	71.326	25.936	97.262	-5,4	126.388	36.011	162.399	-4,5	30,1	1,7
Jahr	2003	PAF	58.695	24.967	83.662	-13,9	107.982	33.111	141.093	-13,1	26,4	1,7
Jahr	2004	PAF	57.909	25.562	83.471	-0,2	101.027	32.337	133.364	-5,5	24,3	1,6
Jahr	2005	PAF	62.201	24.955	87.156	4,4	105.670	30.967	136.637	2,5	23,9	1,6
Jahr	2001	R 10	514.143	115.387	629.530	3,9	1.017.000	191.624	1.208.624	2,0	34,0	1,9
Jahr	2002	R 10	514.464	111.582	626.046	-0,4	993.516	178.152	1.171.668	-2,4	32,7	1,9
Jahr	2003	R 10	496.887	109.221	606.108	-3,1	983.073	191.357	1.174.430	0,2	32,6	1,9
Jahr	2004	R 10	493.723	116.354	610.077	0,7	942.397	199.008	1.141.405	-2,8	31,6	1,9
Jahr	2005	R 10	525.833	122.411	648.244	6,3	993.672	198.978	1.192.650	4,5	32,1	1,9
Jahr	2001	OBB	7.051.519	2.392.385	9.443.904	-2,5	22.982.224	5.271.137	28.253.361	-1,0	40,4	3,0
Jahr	2002	OBB	6.743.246	2.331.576	9.074.822	-3,8	21.548.450	4.939.140	26.487.590	-5,8	37,8	2,9
Jahr	2003	OBB	6.743.771	2.346.857	9.090.628	0,2	21.182.904	5.057.094	26.239.998	-0,9	37,7	2,9
Jahr	2004	OBB	6.990.773	2.603.951	9.594.724	5,5	20.988.028	5.638.597	26.626.625	1,5	37,8	2,8
Jahr	2005	OBB	7.455.905	2.810.828	10.266.733	7,0	21.702.620	5.973.862	27.676.482	3,9	39,0	2,7
Jahr	2001	BAY	18.470.053	4.277.982	22.748.035	-0,2	65.399.834	9.108.562	74.508.396	0,6	37,5	3,3
Jahr	2002	BAY	17.849.699	4.229.678	22.079.377	-2,8	62.021.370	8.734.947	70.756.317	-4,5	35,7	3,2
Jahr	2003	BAY	17.649.781	4.240.774	21.890.555	-0,7	60.452.307	8.873.677	69.325.984	-1,9	35,0	3,2
Jahr	2004	BAY	18.133.286	4.652.751	22.786.037	4,1	59.686.782	9.743.956	69.430.738	0,2	34,8	3,1
Jahr	2005	BAY	18.807.243	4.973.291	23.780.534	4,4	60.339.390	10.319.696	70.659.086	1,8	35,4	3,0

### Fremdenverkehr in der Region 10 Ingolstadt (5-Jahres-Vergleich)

Quelle: Bayerisches Landesamt für Statistik und Datenverarbeitung; München

Stadt Ingolstadt; Stadtentwicklung und Statistik

Jahr	Jahr	Ort	Ankünfte aus der BRD	Ankünfte aus dem Ausland	Ankünfte insgesamt	Veränderung zum Vorjahr %	Übernachtungen aus der BRD	Übernachtungen aus dem Ausland	Übernachtungen insgesamt	Veränderung zum Vorjahr %	Auslastung der Betten	Durchschn. Aufenthaltsdauer
------	------	-----	----------------------	--------------------------	--------------------	---------------------------	----------------------------	--------------------------------	--------------------------	---------------------------	-----------------------	-----------------------------

#### Entwicklung von 2001 bis 2005

2001	2005	IN	+28.111	+10.417	+38.528	.	+32.947	+15.753	+48.700	.	+0,5	-0,1
2001	2005	EI	-6.128	-728	-6.856	.	-51.417	+173	-51.244	.	-2,2	-0,1
2001	2005	ND	+1.587	+830	+2.417	.	+16.955	+2.723	+19.678	.	+3,0	+0,4
2001	2005	PAF	-11.880	-3.495	-15.375	.	-21.813	-11.295	-33.108	.	-7,3	-0,1
2001	2005	R 10	+11.690	+7.024	+18.714	.	-23.328	+7.354	-15.974	.	-1,8	-0,0
2001	2005	Obb	+404.386	+418.443	+822.829	.	-1.279.604	+702.725	-576.879	.	-1,4	-0,3
2001	2005	Bay	+337.190	+695.309	+1.032.499	.	-5.060.444	+1.211.134	-3.849.310	.	-2,1	-0,3

#### Entwicklung von 2001 bis 2005 in Prozent

2001	2005	IN	+ 23,3%	+ 26,9%	+ 24,2%	.	+ 14,5%	+ 20,9%	+ 16,1%	.	+ 1,3%	- 5,2%
2001	2005	EI	- 2,2%	- 1,6%	- 2,1%	.	- 8,7%	+ 0,3%	- 7,8%	.	- 6,3%	- 6,5%
2001	2005	ND	+ 3,9%	+ 21,2%	+ 5,5%	.	+ 24,1%	+ 30,2%	+ 24,8%	.	+ 11,8%	+ 22,9%
2001	2005	PAF	- 16,0%	- 12,3%	- 15,0%	.	- 17,1%	- 26,7%	- 19,5%	.	- 23,4%	- 3,4%
2001	2005	R 10	+ 2,3%	+ 6,1%	+ 3,0%	.	- 2,3%	+ 3,8%	- 1,3%	.	- 5,4%	- 1,0%
2001	2005	Obb	+ 5,7%	+ 17,5%	+ 8,7%	.	- 5,6%	+ 13,3%	- 2,0%	.	- 3,5%	- 9,8%
2001	2005	Bay	+ 1,8%	+ 16,3%	+ 4,5%	.	- 7,7%	+ 13,3%	- 5,2%	.	- 5,6%	- 8,4%

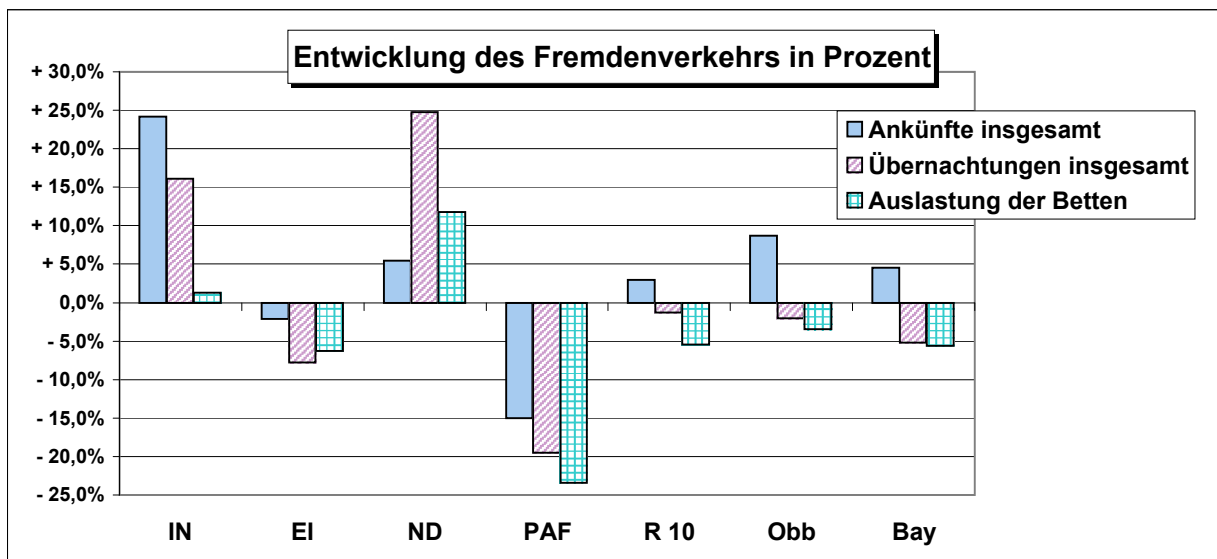

#### Erläuterungen:

Berücksichtigt sind alle geöffneten Beherbergungsbetriebe, die nach Einrichtung und Zweckbestimmung dazu dienen, mehr als acht Gäste (im Reiseverkehr) gleichzeitig zu beherbergen.  
 Einbezogen sind alle angebotenen Gästebetten, ohne Berücksichtigung behelfsmäßiger Schlafgelegenheiten (z.B. Schlafcouchen, Liegen, Kinderbetten), die bei Überbelegung zusätzlich zur Verfügung stehen. Das Angebot bezieht sich auf die tatsächlich angebotenen Beherbergungsmöglichkeiten.

Die durchschnittliche Aufenthaltsdauer der Gäste wird errechnet als Quotient der Gästeübernachtungen und der Gästeankünfte.  
 Die durchschnittliche Auslastung der angebotenen Betten ist der rechnerische Wert, der die prozentuale Inanspruchnahme der Übernachtungsmöglichkeiten (Bettentage) im Berichtszeitraum ausdrückt (Übernachtungen x 100 / Bettentage). Die Zahl der Bettentage wird bei der Auslastung des Angebots durch Multiplikation der angebotenen Betten mit der Zahl der betrieblichen Öffnungstage im Berichtszeitraum ermittelt.



### Fremdenverkehr in der Region 10 Ingolstadt (1-Jahres-Vergleich)

Quelle: Bayerisches Landesamt für Statistik und Datenverarbeitung; München

Stadt Ingolstadt; Stadtentwicklung und Statistik

Quartal	Jahr	Ort	Ankünfte aus dem Inland	Ankünfte aus dem Ausland	Ankünfte insgesamt	Veränderung zum Vorjahr %	Übernachtungen aus dem Inland	Übernachtungen aus dem Ausland	Übernachtungen insgesamt	Veränderung zum Vorjahr %	Auslastung der Betten %	Durchschn. Aufenthaltsdauer
2. Qu.	2005	IN	37.534	11.250	48.784	11,8	64.681	21.430	86.111	2,3	38,9	1,8
3. Qu.	2005	IN	39.987	16.113	56.100	12,6	70.326	27.690	98.016	7,9	43,4	1,7
4. Qu.	2005	IN	39.935	10.865	50.800	16,4	69.533	22.035	91.568	15,4	41,2	1,8
1. Qu.	2006	IN	33.969	13.351	47.320	12,1	60.505	23.500	84.005	11,2	38,4	1,8
2. Qu.	2006	IN	39.174	14.989	54.163	11,0	69.529	28.568	98.097	13,9	41,3	1,8
2. Qu.	2005	EI	77.965	12.073	90.038	3,8	156.452	17.144	173.596	1,0	36,8	1,9
3. Qu.	2005	EI	90.342	17.509	107.851	1,8	185.349	25.168	210.517	3,1	44,1	2,0
4. Qu.	2005	EI	59.320	5.950	65.270	5,9	114.051	10.127	124.178	7,7	27,0	1,9
1. Qu.	2006	EI	48.483	8.546	57.029	7,1	85.931	13.098	99.029	1,7	21,6	1,7
2. Qu.	2006	EI	94.561	16.576	111.137	23,4	197.112	24.590	221.702	27,7	37,4	2,0
2. Qu.	2005	ND	12.021	1.383	13.404	13,0	23.270	3.456	26.726	9,9	30,5	2,0
3. Qu.	2005	ND	13.610	1.367	14.977	5,6	26.838	3.262	30.100	6,8	34,1	2,0
4. Qu.	2005	ND	9.239	1.061	10.300	5,0	20.371	2.186	22.557	4,8	25,2	2,2
1. Qu.	2006	ND	7.728	1.246	8.974	11,2	20.429	2.315	22.744	15,6	26,5	2,6
2. Qu.	2006	ND	12.337	1.674	14.011	4,5	26.428	3.527	29.955	12,1	31,2	2,2
2. Qu.	2005	PAF	14.624	5.318	19.942	3,8	24.685	7.080	31.765	1,8	23,2	1,6
3. Qu.	2005	PAF	18.490	9.705	28.195	3,7	31.143	11.855	42.998	7,1	29,3	1,5
4. Qu.	2005	PAF	16.223	3.878	20.101	14,0	27.086	5.133	32.219	6,6	21,2	1,6
1. Qu.	2006	PAF	14.385	6.702	21.087	11,5	24.630	8.099	32.729	10,4	22,3	1,6
2. Qu.	2006	PAF	17.235	4.803	22.038	10,5	33.089	7.164	40.253	26,7	26,4	1,8
2. Qu.	2005	R 10	142.144	30.024	172.168	6,7	269.088	49.110	318.198	+2,1	34,3	1,9
3. Qu.	2005	R 10	162.429	44.694	207.123	5,1	313.656	67.975	381.631	+5,0	40,0	1,9
4. Qu.	2005	R 10	124.717	21.754	146.471	10,4	231.041	39.481	270.522	+9,8	28,6	1,9
1. Qu.	2006	R 10	104.565	29.845	134.410	9,7	191.495	47.012	238.507	+7,3	26,3	1,8
2. Qu.	2006	R 10	163.307	38.042	201.349	16,9	326.158	63.849	390.007	+22,6	36,0	1,9
2. Qu.	2005	OBB	1.870.130	698.246	2.568.376	6,6	5.261.932	1.456.139	6.718.071	1,5	37,7	2,6
3. Qu.	2005	OBB	2.286.865	954.359	3.241.224	8,7	7.304.882	2.050.722	9.355.604	4,7	51,7	2,9
4. Qu.	2005	OBB	1.768.388	628.305	2.396.693	7,0	4.510.854	1.298.529	5.809.383	3,9	33,0	2,4
1. Qu.	2006	OBB	1.592.496	575.659	2.168.155	5,2	4.543.805	1.244.156	5.787.961	-0,1	33,5	2,7
2. Qu.	2006	OBB	1.918.450	792.703	2.711.153	5,6	5.399.168	1.688.587	7.087.755	5,5	38,0	2,6
2. Qu.	2005	BAY	4.852.210	1.258.347	6.110.557	2,9	14.993.629	2.541.256	17.534.885	-2,1	34,8	2,9
3. Qu.	2005	BAY	5.741.384	1.745.928	7.487.312	6,0	19.961.983	3.586.510	23.548.493	2,3	46,2	3,2
4. Qu.	2005	BAY	4.407.139	1.069.143	5.476.282	4,2	12.552.178	2.160.055	14.712.233	1,9	29,9	2,7
1. Qu.	2006	BAY	3.900.733	976.502	4.877.235	3,6	12.568.350	2.149.183	14.717.533	-1,0	30,3	3,0
2. Qu.	2006	BAY	5.079.497	1.462.436	6.541.933	7,1	15.981.334	3.047.559	19.028.893	8,5	35,7	2,9

Fremdenverkehr in der Region 10 Ingolstadt (1-Jahres-Vergleich)												
Quelle: Bayerisches Landesamt für Statistik und Datenverarbeitung; München											Stadt Ingolstadt; Stadtentwicklung und Statistik	
Quartal	Quartal	Ort	Ankünfte aus der BRD	Ankünfte aus dem Ausland	Ankünfte insgesamt	Veränderung zum Vorjahr %	Übernachtungen aus der BRD	Übernachtungen aus dem Ausland	Übernachtungen insgesamt	Veränderung zum Vorjahr %	Auslastung der Betten	Durchschn. Aufenthaltsdauer

Entwicklung von 2005 bis 2006												
von	bis											
2. Qu. 2005	2. Qu. 2006	IN	+1.640	+3.739	+5.379	.	+4.848	+7.138	+11.986	.	+2,4	0,0
2. Qu. 2005	2. Qu. 2006	EI	+16.596	+4.503	+21.099	.	+40.660	+7.446	+48.106	.	+0,6	+0,1
2. Qu. 2005	2. Qu. 2006	ND	+316	+291	+607	.	+3.158	+71	+3.229	.	+0,7	+0,2
2. Qu. 2005	2. Qu. 2006	PAF	+2.611	-515	+2.096	.	+8.404	+84	+8.488	.	+3,2	+0,2
2. Qu. 2005	2. Qu. 2006	R 10	+21.163	+8.018	+29.181	.	+57.070	+14.739	+71.809	.	+1,7	0,0
2. Qu. 2005	2. Qu. 2006	Obb	+48.320	+94.457	+142.777	.	+137.236	+232.448	+369.684	.	+0,3	0,0
2. Qu. 2005	2. Qu. 2006	Bay	+227.287	+204.089	+431.376	.	+987.705	+506.303	+1.494.008	.	+0,9	0,0

Entwicklung von 2005 bis 2006 in Prozent												
von	bis											
2. Qu. 2005	2. Qu. 2006	IN	+ 4,4%	+ 33,2%	+ 11,0%	.	+ 7,5%	+ 33,3%	+ 13,9%	.	+ 6,2%	0,0%
2. Qu. 2005	2. Qu. 2006	EI	+ 21,3%	+ 37,3%	+ 23,4%	.	+ 26,0%	+ 43,4%	+ 27,7%	.	+ 1,6%	+ 5,3%
2. Qu. 2005	2. Qu. 2006	ND	+ 2,6%	+ 21,0%	+ 4,5%	.	+ 13,6%	+ 2,1%	+ 12,1%	.	+ 2,3%	+ 10,0%
2. Qu. 2005	2. Qu. 2006	PAF	+ 17,9%	- 9,7%	+ 10,5%	.	+ 34,0%	+ 1,2%	+ 26,7%	.	+ 13,8%	+ 12,5%
2. Qu. 2005	2. Qu. 2006	R 10	+ 14,9%	+ 26,7%	+ 16,9%	.	+ 21,2%	+ 30,0%	+ 22,6%	.	+ 5,0%	0,0%
2. Qu. 2005	2. Qu. 2006	Obb	+ 2,6%	+ 13,5%	+ 5,6%	.	+ 2,6%	+ 16,0%	+ 5,5%	.	+ 0,8%	0,0%
2. Qu. 2005	2. Qu. 2006	Bay	+ 4,7%	+ 16,2%	+ 7,1%	.	+ 6,6%	+ 19,9%	+ 8,5%	.	+ 2,6%	0,0%

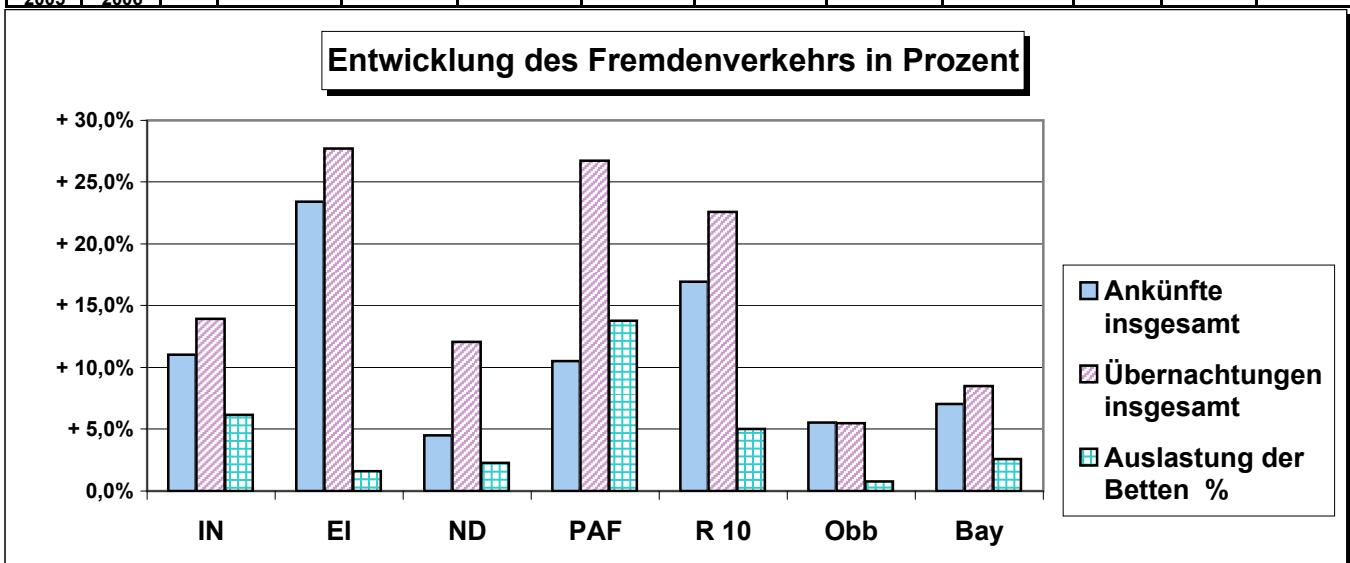

### Straßenverkehrsunfälle in der Region 10 Ingolstadt (5-Jahres-Vergleich)

Quelle: Bayerisches Landesamt für Statistik und Datenverarbeitung; München

Stadt Ingolstadt; Stadtentwicklung und Statistik

Jahr	2001	Ort	Unfälle insgesamt	Unfälle mit Personenschaden	Unfälle mit schw. Sachschaden	sonstige Alkoholfälle	Verunglückte Personen	davon Getötete	dav. Schwerverletzte	davon Leichtverletzte	Unfälle innerorts	dabei Getötete	dabei Schwerverletzte	Unfälle außerorts	dabei Getötete	dabei Schwerverletzte
Jahr	2001	IN	914	716	159	39	932	8	114	810	820	5	102	94	3	12
Jahr	2002	IN	905	724	137	44	923	6	139	778	798	6	116	107	0	23
Jahr	2003	IN	927	720	172	35	958	7	114	837	799	4	95	128	3	19
Jahr	2004	IN	798	676	73	49	872	3	138	731	722	1	116	76	2	22
Jahr	2005	IN	752	607	112	33	746	5	86	655	679	2	77	73	3	9
Jahr	2001	EI	800	601	174	25	924	32	204	688	236	2	41	564	30	163
Jahr	2002	EI	702	547	138	17	790	15	221	554	218	3	60	484	12	161
Jahr	2003	EI	742	568	159	15	807	20	188	599	253	5	50	489	15	138
Jahr	2004	EI	676	562	91	23	818	22	196	600	210	3	41	466	19	155
Jahr	2005	EI	618	480	115	23	671	11	121	539	209	2	34	409	9	87
Jahr	2001	ND	548	442	81	25	628	16	133	479	269	3	53	279	13	80
Jahr	2002	ND	553	451	86	16	658	16	151	491	271	3	38	282	13	113
Jahr	2003	ND	569	466	78	25	672	12	169	491	280	1	72	289	11	97
Jahr	2004	ND	466	400	36	30	555	17	113	425	253	3	44	213	14	69
Jahr	2005	ND	461	382	64	15	519	5	112	402	260	0	49	201	5	63
Jahr	2001	PAF	847	640	173	34	912	15	177	720	322	1	52	525	14	125
Jahr	2002	PAF	851	646	173	32	1.002	20	195	787	289	0	34	562	20	161
Jahr	2003	PAF	848	634	194	20	911	22	146	743	331	3	50	517	19	96
Jahr	2004	PAF	745	613	105	27	876	20	151	705	296	3	35	449	17	116
Jahr	2005	PAF	711	548	136	27	792	18	158	616	269	3	49	442	15	109
Jahr	2001	R 10	3.109	2.399	587	123	3.396	71	628	2.697	1.647	11	248	1.462	60	380
Jahr	2002	R 10	3.011	2.368	534	109	3.373	57	706	2.610	1.576	12	248	1.435	45	458
Jahr	2003	R 10	3.086	2.388	603	95	3.348	61	617	2.670	1.663	13	267	1.423	48	350
Jahr	2004	R 10	2.685	2.251	305	129	3.121	62	598	2.461	1.481	10	236	1.204	52	362
Jahr	2005	R 10	2.542	2.017	427	98	2.728	39	477	2.212	1.417	7	209	1.125	32	268
Jahr	2001	OBB	27.406	21.423	4.862	1.121	29.179	383	4.903	23.893	16.804	76	2.200	10.602	307	2.703
Jahr	2002	OBB	26.421	20.973	4.307	1.141	28.569	359	4.695	23.515	16.730	82	2.117	9.691	277	2.578
Jahr	2003	OBB	26.080	20.500	4.496	1.084	27.805	386	4.439	22.980	16.405	105	1.974	9.675	281	2.465
Jahr	2004	OBB	23.503	19.535	2.888	1.080	26.079	339	4.184	21.556	15.013	74	1.932	8.490	265	2.252
Jahr	2005	OBB	23.566	18.813	3.830	923	24.993	275	3.799	20.919	15.127	54	1.878	8.439	221	1.921
Jahr	2001	BAY	77.926	60.884	14.328	2.714	84.828	1.284	15.832	67.712	43.091	269	6.254	34.835	1.015	9.578
Jahr	2002	BAY	74.782	58.657	13.288	2.837	81.383	1.213	14.739	65.431	42.378	257	5.947	32.404	956	8.792
Jahr	2003	BAY	74.032	57.960	13.425	2.647	79.806	1.205	14.309	64.292	42.427	254	5.825	31.605	951	8.484
Jahr	2004	BAY	67.182	55.201	9.118	2.863	75.034	1.087	13.228	60.719	38.765	222	5.530	28.417	865	7.698
Jahr	2005	BAY	67.263	53.246	11.536	2.481	71.664	938	12.201	58.525	38.869	189	5.366	28.394	749	6.835

### Straßenverkehrsunfälle in der Region 10 Ingolstadt (5-Jahres-Vergleich)

Quelle: Bayerisches Landesamt für Statistik und Datenverarbeitung; München

Stadt Ingolstadt; Stadtentwicklung und Statistik

Jahr	Jahr	Ort	Unfälle insgesamt	Unfälle mit Personenschaden	Unfälle mit schw. Sachschaden	sonstige Alkoholfälle	Verunglückte Personen	davon Getötete	dav. Schwerverletzte	davon Leichtverletzte	Unfälle nur innerorts	dabei Getötete	dabei Schwerverletzte	Unfälle außerorts	dabei Getötete	dabei Schwerverletzte
------	------	-----	-------------------	-----------------------------	-------------------------------	-----------------------	-----------------------	----------------	----------------------	-----------------------	-----------------------	----------------	-----------------------	-------------------	----------------	-----------------------

#### Entwicklung von 2001 bis 2005

			Unfälle insgesamt							davon innerorts			davon außerorts			
2001	2005	IN	-162	-109	-47	-6	-186	-3	-28	-155	-141	-3	-25	-21	0	-3
2001	2005	EI	-182	-121	-59	-2	-253	-21	-83	-149	-27	0	-7	-155	-21	-76
2001	2005	ND	-87	-60	-17	-10	-109	-11	-21	-77	-9	-3	-4	-78	-8	-17
2001	2005	PAF	-136	-92	-37	-7	-120	+3	-19	-104	-53	+2	-3	-83	+1	-16
2001	2005	R 10	-567	-382	-160	-25	-668	-32	-151	-485	-230	-4	-39	-337	-28	-112
2001	2005	Obb	-3.840	-2.610	-1.032	-198	-4.186	-108	-1.104	-2.974	-1.677	-22	-322	-2.163	-86	-782
2001	2005	Bay	-10.663	-7.638	-2.792	-233	-13.164	-346	-3.631	-9.187	-4.222	-80	-888	-6.441	-266	-2.743

#### Entwicklung von 2001 bis 2005 in Prozent

			Unfälle insgesamt							davon innerorts			davon außerorts			
2001	2005	IN	-17,7%	-15,2%	-29,6%	-15,4%	-20,0%	-37,5%	-24,6%	-19,1%	-17,2%	-60,0%	-24,5%	-22,3%	0,0%	-25,0%
2001	2005	EI	-22,8%	-20,1%	-33,9%	-8,0%	-27,4%	-65,6%	-40,7%	-21,7%	-11,4%	0,0%	-17,1%	-27,5%	-70,0%	-46,6%
2001	2005	ND	-15,9%	-13,6%	-21,0%	-40,0%	-17,4%	-68,8%	-15,8%	-16,1%	-3,3%	-100,0%	-7,5%	-28,0%	-61,5%	-21,3%
2001	2005	PAF	-16,1%	-14,4%	-21,4%	-20,6%	-13,2%	+20,0%	-10,7%	-14,4%	-16,5%	0,0%	-5,8%	-15,8%	+7,1%	-12,8%
2001	2005	R 10	-18,2%	-15,9%	-27,3%	-20,3%	-19,7%	-45,1%	-24,0%	-18,0%	-14,0%	-36,4%	-15,7%	-23,1%	-46,7%	-29,5%
2001	2005	Obb	-14,0%	-12,2%	-21,2%	-17,7%	-14,3%	-28,2%	-22,5%	-12,4%	-10,0%	-28,9%	-14,6%	-20,4%	-28,0%	-28,9%
2001	2005	Bay	-13,7%	-12,5%	-19,5%	-8,6%	-15,5%	-26,9%	-22,9%	-13,6%	-9,8%	-29,7%	-14,2%	-18,5%	-26,2%	-28,6%

**Entwicklung der Straßenverkehrsunfälle in Prozent**

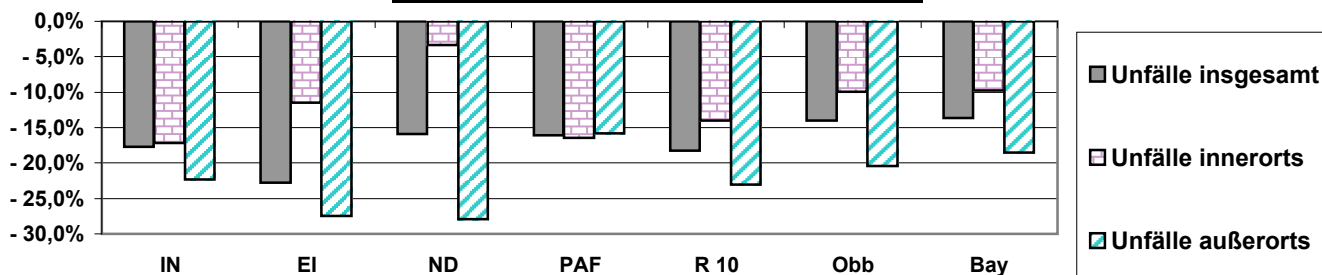

#### Erläuterungen:

Alle mit Verkehrsunfallanzeigen gemeldeten Unfälle, bei denen infolge des Fahrverkehrs auf öffentlichen Wegen und Plätzen Personen getötet oder verletzt wurden oder Sachschaden entstanden ist. Zu den Unfällen mit Sachschaden zählen die schwerwiegenden Unfälle mit Sachschaden im enge Sinne, bei denen ein Straftatbestand oder eine Ordnungswidrigkeit (Bußgeld) vorlag und gleichzeitig mindestens ein Kfz aufgrund eines Unfallschadens von der Unfallstelle abgeschleppt werden mußte, sowie sonstige Sachschadensunfälle unter Alkoholeinwirkung (mindestens ein Unfallbeteiligter stand unter Alkoholeinwirkung und alle Kfz (falls beteiligt), waren noch fahrbereit).

### Straßenverkehrsunfälle in der Region 10 Ingolstadt (1-Jahres-Vergleich)

Quelle: Bayerisches Landesamt für Statistik und Datenverarbeitung; München

Stadt Ingolstadt; Stadtentwicklung und Statistik

Quartal	Jahr	Ort	Unfälle insgesamt	Unfälle mit Personenschaden	Unfälle mit schw. Sachschaden	sonstige Alkoholunfälle	Verunglückte Personen	davon Getötete	dav. Schwerverletzte	davon Leichtverletzte	Unfälle innerorts	dabei Getötete	dabei Schwerverletzte	Unfälle außerorts	dabei Getötete	dabei Schwerverletzte
			<b>Unfälle insgesamt</b>							<b>davon innerorts</b>			<b>davon außerorts</b>			
2. Qu.	2005	IN	212	171	33	8	207	2	26	179	200	0	25	12	2	1
3. Qu.	2005	IN	216	179	28	9	214	0	23	191	197	0	19	19	0	4
4. Qu.	2005	IN	184	142	32	10	179	0	23	156	161	0	22	23	0	1
1. Qu.	2006	IN	126	95	30	1	125	1	18	106	108	0	15	18	1	3
2. Qu.	2006	IN	256	200	49	7	252	1	31	220	241	0	29	15	1	2
2. Qu.	2005	EI	175	147	23	5	194	6	31	157	65	2	9	110	4	22
3. Qu.	2005	EI	185	143	35	7	205	4	43	158	62	0	14	123	4	29
4. Qu.	2005	EI	154	103	45	6	143	1	27	115	51	0	7	103	1	20
1. Qu.	2006	EI	127	99	26	2	158	3	27	128	35	0	4	92	3	23
2. Qu.	2006	EI	178	142	29	7	200	1	47	152	69	0	15	109	1	32
2. Qu.	2005	ND	135	117	16	2	157	1	34	122	75	0	12	60	1	22
3. Qu.	2005	ND	132	112	17	3	144	1	31	112	80	0	16	52	1	15
4. Qu.	2005	ND	117	92	22	3	133	3	34	96	64	0	17	53	3	17
1. Qu.	2006	ND	104	74	24	6	114	1	13	100	46	0	8	58	1	5
2. Qu.	2006	ND	107	87	17	3	111	4	29	78	56	1	11	51	3	18
2. Qu.	2005	PAF	192	148	36	8	210	1	38	171	84	0	10	108	1	28
3. Qu.	2005	PAF	198	153	38	7	220	9	51	160	79	1	18	119	8	33
4. Qu.	2005	PAF	176	131	39	6	183	6	32	145	63	2	11	113	4	21
1. Qu.	2006	PAF	132	90	37	5	141	0	15	126	37	0	2	95	0	13
2. Qu.	2006	PAF	180	134	44	2	178	4	24	150	67	0	10	113	4	14
2. Qu.	2005	R 10	714	583	108	23	768	10	129	629	424	2	56	290	8	73
3. Qu.	2005	R 10	731	587	118	26	783	14	148	621	418	1	67	313	13	81
4. Qu.	2005	R 10	631	468	138	25	638	10	116	512	339	2	57	292	8	59
1. Qu.	2006	R 10	489	358	117	14	538	5	73	460	226	0	29	263	5	44
2. Qu.	2006	R 10	721	563	139	19	741	10	131	600	433	1	65	288	9	66
2. Qu.	2005	OB	6.481	5.421	855	205	6.978	65	1.101	5.812	4.413	11	579	2.068	54	522
3. Qu.	2005	OB	7.019	5.799	975	245	7.597	85	1.189	6.323	4.538	16	599	2.481	69	590
4. Qu.	2005	OB	5.742	4.282	1.219	241	5.749	69	825	4.855	3.652	15	426	2.090	54	399
1. Qu.	2006	OB	4.532	3.217	1.130	185	4.568	44	570	3.954	2.562	8	245	1.970	36	325
2. Qu.	2006	OB	6.109	4.975	927	207	6.470	64	1.092	5.314	4.064	12	532	2.045	52	560
2. Qu.	2005	BAY	18.211	15.080	2.556	575	19.758	246	3.597	15.915	11.150	38	1.653	7.061	208	1.944
3. Qu.	2005	BAY	19.335	15.843	2.855	637	21.062	285	3.729	17.048	11.330	57	1.723	8.005	228	2.006
4. Qu.	2005	BAY	16.853	12.521	3.673	659	16.977	224	2.725	14.028	9.660	57	1.186	7.193	167	1.539
1. Qu.	2006	BAY	13.071	9.171	3.420	480	13.020	158	1.841	11.021	6.822	40	698	6.249	118	1.143
2. Qu.	2006	BAY	17.157	13.861	2.746	550	18.397	215	3.376	14.806	10.500	40	1.487	6.657	175	1.889

### Straßenverkehrsunfälle in der Region 10 Ingolstadt (1-Jahres-Vergleich)

Quelle: Bayerisches Landesamt für Statistik und Datenverarbeitung; München

Stadt Ingolstadt; Stadtentwicklung und Statistik

Quartal	Quartal	Ort	Unfälle insgesamt	Unfälle mit Personenschaden	Unfälle mit schw. Sachschaden	sonstige Alkoholfälle	Verunglückte Personen	davon Getötete	dav. Schwerverletzte	davon Leichtverletzte	Unfälle nur innerorts	dabei Getötete	dabei Schwerverletzte	Unfälle außerorts	dabei Getötete	dabei Schwerverletzte
---------	---------	-----	-------------------	-----------------------------	-------------------------------	-----------------------	-----------------------	----------------	----------------------	-----------------------	-----------------------	----------------	-----------------------	-------------------	----------------	-----------------------

#### Entwicklung von 2005 bis 2006

von	bis		Unfälle insgesamt								davon innerorts			davon außerorts		
2. Qu. 2005	2. Qu. 2006	IN	+44	+29	+16	-1	+45	-1	+5	+41	+41	0	+4	+3	-1	+1
2. Qu. 2005	2. Qu. 2006	EI	+3	-5	+6	+2	+6	-5	+16	-5	+4	-2	+6	-1	-3	+10
2. Qu. 2005	2. Qu. 2006	ND	-28	-30	+1	+1	-46	+3	-5	-44	-19	+1	-1	-9	+2	-4
2. Qu. 2005	2. Qu. 2006	PAF	-12	-14	+8	-6	-32	+3	-14	-21	-17	0	0	+5	+3	-14
2. Qu. 2005	2. Qu. 2006	R 10	+7	-20	+31	-4	-27	0	+2	-29	+9	-1	+9	-2	+1	-7
2. Qu. 2005	2. Qu. 2006	Obb	-372	-446	+72	+2	-508	-1	-9	-498	-349	+1	-47	-23	-2	+38
2. Qu. 2005	2. Qu. 2006	Bay	-1.054	-1.219	+190	-25	-1.361	-31	-221	-1.109	-650	+2	-166	-404	-33	-55

#### Entwicklung von 2005 bis 2006 in Prozent

von	bis		Unfälle insgesamt								davon innerorts			davon außerorts		
2. Qu. 2005	2. Qu. 2006	IN	+20,8%	+17,0%	+48,5%	-12,5%	+21,7%	0,0%	+19,2%	+22,9%	+20,5%	.	+16,0%	+25,0%	-50,0%	+100,0%
2. Qu. 2005	2. Qu. 2006	EI	+1,7%	-3,4%	+26,1%	+40,0%	+3,1%	.	+51,6%	-3,2%	+6,2%	.	+66,7%	-0,9%	.	+45,5%
2. Qu. 2005	2. Qu. 2006	ND	-20,7%	-25,6%	+6,3%	+50,0%	-29,3%	0,0%	-14,7%	-36,1%	-25,3%	.	-8,3%	-15,0%	.	-18,2%
2. Qu. 2005	2. Qu. 2006	PAF	-6,3%	-9,5%	+22,2%	-75,0%	-15,2%	+300,0%	-36,8%	-12,3%	-20,2%	.	0,0%	+4,6%	+300,0%	-50,0%
2. Qu. 2005	2. Qu. 2006	R 10	+1,0%	-3,4%	+28,7%	-17,4%	-3,5%	0,0%	+1,6%	-4,6%	+2,1%	.	+16,1%	-0,7%	+12,5%	-9,6%
2. Qu. 2005	2. Qu. 2006	Obb	-5,7%	-8,2%	+8,4%	+1,0%	-7,3%	-1,5%	-0,8%	-8,6%	-7,9%	+9,1%	-8,1%	-1,1%	-3,7%	+7,3%
2. Qu. 2005	2. Qu. 2006	Bay	-5,8%	-8,1%	+7,4%	-4,3%	-6,9%	-12,6%	-6,1%	-7,0%	-5,8%	+5,3%	-10,0%	-5,7%	-15,9%	-2,8%

**Entwicklung der Straßenverkehrsunfälle in Prozent**

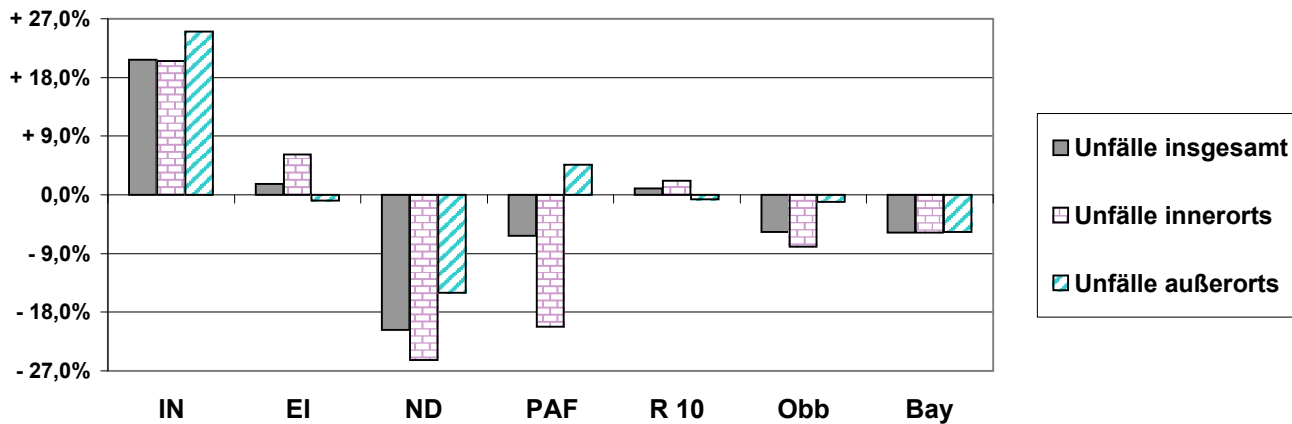

Altersgliederung der Bevölkerung der Region 10 Ingolstadt - absolut													Stand: 31.12.2005	
Quelle: Bayerisches Landesamt für Statistik und Datenverarbeitung; München													Stadt Ingolstadt; Stadtentwicklung und Statistik	
Gemeinde/ Kreis	ins- gesamt	0 - unter 3	3 - unter 6	6 - unter 10	10 - unter 15	15 - unter 18	18 - unter 20	20 - unter 25	25 - unter 30	30 - unter 40	40 - unter 50	50 - unter 65	65 - unter 75	75 oder mehr
<b>Stadt Ingolstadt</b>	<b>121.314</b>	<b>3.581</b>	<b>3.583</b>	<b>4.802</b>	<b>6.024</b>	<b>4.002</b>	<b>2.740</b>	<b>7.700</b>	<b>8.844</b>	<b>18.252</b>	<b>18.499</b>	<b>21.435</b>	<b>12.446</b>	<b>9.406</b>
Adelschlag	2.750	97	101	130	188	120	91	195	148	374	483	413	258	152
Altmannstein	6.957	178	233	317	447	284	188	406	339	972	1.184	1.106	768	535
Beilngries, St	8.698	221	278	411	551	399	217	542	473	1.233	1.525	1.368	835	645
Böhmfeld	1.632	59	68	95	118	78	47	95	74	229	335	220	133	81
Buxheim	3.475	109	130	184	237	142	95	204	184	529	605	604	301	151
Denkendorf	4.480	138	136	208	327	195	116	292	252	643	786	691	381	315
Dollnstein, M	2.890	69	88	157	195	133	85	186	142	354	448	523	291	219
Egweil	1.073	32	36	53	54	40	32	74	64	141	191	199	97	60
Eichstätt, GKSt	12.907	330	369	503	732	478	314	1.046	896	1.598	2.080	1.991	1.350	1.220
Eitensheim	2.667	105	107	166	184	112	54	138	162	460	444	351	251	133
Gaimersheim, M	10.956	364	425	539	681	400	232	579	633	1.768	1.857	1.812	1.098	568
Großmehring	6.410	181	187	293	443	268	155	343	365	1.002	1.137	1.065	600	371
Hepberg	2.486	76	78	112	153	95	67	164	143	378	400	444	253	123
Hitzhofen	2.775	97	110	147	194	121	59	148	153	474	505	415	201	151
Kinding, M	2.473	76	70	126	183	108	59	156	148	313	438	395	219	182
Kipfenberg, M	5.725	153	170	292	385	245	161	372	353	824	979	886	500	405
Kösching, M	8.299	242	292	421	506	304	155	456	512	1.307	1.392	1.355	777	580
Lenting	4.805	128	122	225	318	207	108	290	262	716	796	882	493	258
Mindelstetten	1.636	44	57	113	118	70	47	91	77	256	320	204	135	104
Mörnsheim, M	1.664	34	45	69	105	98	57	121	84	182	288	249	200	132
Nassenfels, M	1.835	74	75	126	111	64	46	109	127	281	302	246	160	114
Oberdolling	1.219	29	49	71	84	52	28	71	80	179	205	207	107	57
Pförring, M	3.500	94	114	177	229	132	85	199	186	477	611	566	349	281
Pollenfeld	2.814	91	104	121	196	112	67	234	184	427	446	446	211	175
Schernfeld	3.069	113	100	180	246	148	95	215	173	431	561	381	268	158
Stammham	3.550	139	135	175	191	133	86	207	195	601	590	598	324	176
Titting, M	2.692	78	102	167	219	136	73	181	130	341	451	332	251	231
Walting	2.386	83	95	124	132	128	76	172	153	334	397	365	195	132
Wellheim, M	2.754	74	90	133	175	124	64	146	176	349	427	469	309	218
Wettstetten	4.656	136	150	212	254	167	101	251	323	699	773	897	435	258
<b>Ldkr. Eichstätt</b>	<b>123.233</b>	<b>3.644</b>	<b>4.116</b>	<b>6.047</b>	<b>7.956</b>	<b>5.093</b>	<b>3.060</b>	<b>7.683</b>	<b>7.191</b>	<b>17.872</b>	<b>20.956</b>	<b>19.680</b>	<b>11.750</b>	<b>8.185</b>

Altersgliederung der Bevölkerung der Region 10 Ingolstadt - absolut													Stand: 31.12.2005		
Quelle: Bayerisches Landesamt für Statistik und Datenverarbeitung; München													Stadt Ingolstadt; Stadtentwicklung und Statistik		
Gemeinde/ Kreis	ins- gesamt	0 - unter 3	3 - unter 6	6 - unter 10	10 - unter 15	15 - unter 18	18 - unter 20	20 - unter 25	25 - unter 30	30 - unter 40	40 - unter 50	50 - unter 65	65 - unter 75	75 oder mehr	
Aresing	2.699	67	87	141	174	122	68	152	162	363	476	494	255	138	
Berg im Gau	1.198	41	46	64	89	43	25	74	80	173	214	186	92	71	
Bergheim	1.838	66	60	91	111	73	56	120	83	243	333	307	171	124	
Brunnen	1.595	51	44	79	105	62	43	89	98	245	258	285	129	107	
Burgheim, M	4.660	116	157	231	298	179	108	286	244	641	766	794	467	373	
Ehekirchen	3.736	127	146	203	227	144	89	226	264	541	625	579	343	222	
Gachenbach	2.317	54	71	112	170	90	54	145	141	319	433	379	208	141	
Karlschuld	5.003	163	158	262	337	175	125	302	288	768	893	848	435	249	
Karlskron	4.666	145	137	213	302	214	139	252	225	706	861	794	397	281	
Langenmosen	1.488	42	47	63	119	68	37	93	95	203	240	260	126	95	
Neuburg a.d.Donau	28.108	749	771	1.145	1.565	1.034	646	1.808	1.812	3.939	4.497	4.958	2.884	2.300	
Oberhausen	2.556	64	76	142	161	130	79	136	108	359	503	403	214	181	
Rennertshofen, M	4.926	149	152	263	328	187	117	280	278	688	830	765	498	391	
Rohrenfels	1.521	59	56	92	117	61	34	95	87	240	269	230	106	75	
Schrobenhausen	16.234	436	490	738	945	539	374	883	905	2.238	2.611	2.751	1.898	1.426	
Königsmoos	4.218	124	135	241	264	167	101	268	257	678	734	641	395	213	
Waidhofen	2.150	70	79	107	132	77	44	118	104	366	383	339	210	121	
Weichering	2.268	48	70	84	126	87	59	120	136	383	438	415	182	120	
<b>Ldkr. Neuburg-Schrobs.</b>	<b>91.181</b>	<b>2.571</b>	<b>2.782</b>	<b>4.271</b>	<b>5.570</b>	<b>3.452</b>	<b>2.198</b>	<b>5.447</b>	<b>5.367</b>	<b>13.093</b>	<b>15.364</b>	<b>15.428</b>	<b>9.010</b>	<b>6.628</b>	
Baar-Ebenhausen	4.768	123	136	221	272	160	105	252	294	667	802	944	492	300	
Ernsgaden	1.463	39	47	59	73	57	33	86	71	231	267	245	162	93	
Geisenfeld, St	9.698	265	282	493	662	393	207	540	530	1.460	1.705	1.586	899	676	
Gerolsbach	3.314	104	127	196	249	141	76	177	150	485	614	505	296	194	
Hettenshausen	2.029	51	50	95	116	66	50	136	115	287	390	355	193	125	
Hohenwart, M	4.327	133	147	238	239	150	93	226	271	773	708	697	399	253	
Ilmmünster	2.160	69	70	102	149	100	54	134	93	285	424	381	178	121	
Jetzendorf	2.903	86	107	138	170	107	71	155	192	427	477	529	260	184	
Manching, M	11.208	310	335	488	660	423	259	624	739	1.672	1.920	1.932	1.145	701	
Münchsmünster	2.898	65	93	144	193	107	68	176	138	472	520	475	275	172	
Pfaffenhofen/Ilm, St	23.659	659	724	995	1.379	876	524	1.452	1.442	3.476	4.112	4.138	2.212	1.670	
Pöornbach	1.976	67	83	108	115	78	59	106	91	292	364	311	176	126	
Reichertshausen	4.942	119	144	240	333	205	125	335	267	644	950	908	393	279	
Reichertshofen, M	7.458	213	247	339	399	296	145	468	418	1.138	1.200	1.358	724	513	
Rohrbach	5.511	182	207	303	361	221	127	307	289	861	1.047	844	434	328	
Scheyern	4.517	135	136	197	258	148	104	285	254	644	816	801	444	295	
Schweitenkirchen	4.931	129	123	218	312	185	138	338	276	798	926	874	388	226	
Vohburg a. d. Donau	7.101	187	229	312	466	270	172	434	392	1.118	1.238	1.170	704	409	
Wolnzach, M	10.946	305	340	576	727	440	246	577	540	1.627	1.927	1.781	1.016	844	
<b>Ldkr. Pfaffenhofen</b>	<b>115.809</b>	<b>3.241</b>	<b>3.627</b>	<b>5.462</b>	<b>7.133</b>	<b>4.423</b>	<b>2.656</b>	<b>6.808</b>	<b>6.562</b>	<b>17.357</b>	<b>20.407</b>	<b>19.834</b>	<b>10.790</b>	<b>7.509</b>	
<b>Region 10 gesamt</b>	<b>451.537</b>	<b>13.037</b>	<b>14.108</b>	<b>20.582</b>	<b>26.683</b>	<b>16.970</b>	<b>10.654</b>	<b>27.638</b>	<b>27.964</b>	<b>66.574</b>	<b>75.226</b>	<b>76.377</b>	<b>43.996</b>	<b>31.728</b>	



<b>Altersgliederung der Bevölkerung der Region 10 Ingolstadt - prozentual</b>														<b>Stand: 31.12.2005</b>
Quelle: Bayerisches Landesamt für Statistik und Datenverarbeitung; München														Stadt Ingolstadt: Stadtentwicklung und Statistik
Gemeinde/ Kreis	ins- gesamt	0 - unter 3	3 - unter 6	6 - unter 10	10 - unter 15	15 - unter 18	18 - unter 20	20 - unter 25	25 - unter 30	30 - unter 40	40 - unter 50	50 - unter 65	65 - unter 75	75 oder mehr
<b>Stadt Ingolstadt</b>	100,0%	3,0%	3,0%	4,0%	5,0%	3,3%	2,3%	6,3%	7,3%	15,0%	15,2%	17,7%	10,3%	7,8%
Adelschlag	100,0%	3,5%	3,7%	4,7%	6,8%	4,4%	3,3%	7,1%	5,4%	13,6%	17,6%	15,0%	9,4%	5,5%
Altmannstein	100,0%	2,6%	3,3%	4,6%	6,4%	4,1%	2,7%	5,8%	4,9%	14,0%	17,0%	15,9%	11,0%	7,7%
Beilngries, St	100,0%	2,5%	3,2%	4,7%	6,3%	4,6%	2,5%	6,2%	5,4%	14,2%	17,5%	15,7%	9,6%	7,4%
Böhmfeld	100,0%	3,6%	4,2%	5,8%	7,2%	4,8%	2,9%	5,8%	4,5%	14,0%	20,5%	13,5%	8,1%	5,0%
Buxheim	100,0%	3,1%	3,7%	5,3%	6,8%	4,1%	2,7%	5,9%	5,3%	15,2%	17,4%	17,4%	8,7%	4,3%
Denkendorf	100,0%	3,1%	3,0%	4,6%	7,3%	4,4%	2,6%	6,5%	5,6%	14,4%	17,5%	15,4%	8,5%	7,0%
Dollnstein, M	100,0%	2,4%	3,0%	5,4%	6,7%	4,6%	2,9%	6,4%	4,9%	12,2%	15,5%	18,1%	10,1%	7,6%
Egweil	100,0%	3,0%	3,4%	4,9%	5,0%	3,7%	3,0%	6,9%	6,0%	13,1%	17,8%	18,5%	9,0%	5,6%
Eichstätt, GKSt	100,0%	2,6%	2,9%	3,9%	5,7%	3,7%	2,4%	8,1%	6,9%	12,4%	16,1%	15,4%	10,5%	9,5%
Eitensheim	100,0%	3,9%	4,0%	6,2%	6,9%	4,2%	2,0%	5,2%	6,1%	17,2%	16,6%	13,2%	9,4%	5,0%
Gaimersheim, M	100,0%	3,3%	3,9%	4,9%	6,2%	3,7%	2,1%	5,3%	5,8%	16,1%	16,9%	16,5%	10,0%	5,2%
Großmehring	100,0%	2,8%	2,9%	4,6%	6,9%	4,2%	2,4%	5,4%	5,7%	15,6%	17,7%	16,6%	9,4%	5,8%
Hepberg	100,0%	3,1%	3,1%	4,5%	6,2%	3,8%	2,7%	6,6%	5,8%	15,2%	16,1%	17,9%	10,2%	4,9%
Hitzhofen	100,0%	3,5%	4,0%	5,3%	7,0%	4,4%	2,1%	5,3%	5,5%	17,1%	18,2%	15,0%	7,2%	5,4%
Kinding, M	100,0%	3,1%	2,8%	5,1%	7,4%	4,4%	2,4%	6,3%	6,0%	12,7%	17,7%	16,0%	8,9%	7,4%
Kipfenberg, M	100,0%	2,7%	3,0%	5,1%	6,7%	4,3%	2,8%	6,5%	6,2%	14,4%	17,1%	15,5%	8,7%	7,1%
Kösching, M	100,0%	2,9%	3,5%	5,1%	6,1%	3,7%	1,9%	5,5%	6,2%	15,7%	16,8%	16,3%	9,4%	7,0%
Lenting	100,0%	2,7%	2,5%	4,7%	6,6%	4,3%	2,2%	6,0%	5,5%	14,9%	16,6%	18,4%	10,3%	5,4%
Mindelstetten	100,0%	2,7%	3,5%	6,9%	7,2%	4,3%	2,9%	5,6%	4,7%	15,6%	19,6%	12,5%	8,3%	6,4%
Mörnsheim, M	100,0%	2,0%	2,7%	4,1%	6,3%	5,9%	3,4%	7,3%	5,0%	10,9%	17,3%	15,0%	12,0%	7,9%
Nassenfels, M	100,0%	4,0%	4,1%	6,9%	6,0%	3,5%	2,5%	5,9%	6,9%	15,3%	16,5%	13,4%	8,7%	6,2%
Oberdolling	100,0%	2,4%	4,0%	5,8%	6,9%	4,3%	2,3%	5,8%	6,6%	14,7%	16,8%	17,0%	8,8%	4,7%
Pförring, M	100,0%	2,7%	3,3%	5,1%	6,5%	3,8%	2,4%	5,7%	5,3%	13,6%	17,5%	16,2%	10,0%	8,0%
Pollenfeld	100,0%	3,2%	3,7%	4,3%	7,0%	4,0%	2,4%	8,3%	6,5%	15,2%	15,8%	15,8%	7,5%	6,2%
Schernfeld	100,0%	3,7%	3,3%	5,9%	8,0%	4,8%	3,1%	7,0%	5,6%	14,0%	18,3%	12,4%	8,7%	5,1%
Stammham	100,0%	3,9%	3,8%	4,9%	5,4%	3,7%	2,4%	5,8%	5,5%	16,9%	16,6%	16,8%	9,1%	5,0%
Titting, M	100,0%	2,9%	3,8%	6,2%	8,1%	5,1%	2,7%	6,7%	4,8%	12,7%	16,8%	12,3%	9,3%	8,6%
Walting	100,0%	3,5%	4,0%	5,2%	5,5%	5,4%	3,2%	7,2%	6,4%	14,0%	16,6%	15,3%	8,2%	5,5%
Wellheim, M	100,0%	2,7%	3,3%	4,8%	6,4%	4,5%	2,3%	5,3%	6,4%	12,7%	15,5%	17,0%	11,2%	7,9%
Wettstetten	100,0%	2,9%	3,2%	4,6%	5,5%	3,6%	2,2%	5,4%	6,9%	15,0%	16,6%	19,3%	9,3%	5,5%
<b>Ldkr. Eichstätt</b>	100,0%	3,0%	3,3%	4,9%	6,5%	4,1%	2,5%	6,2%	5,8%	14,5%	17,0%	16,0%	9,5%	6,6%

Altersgliederung der Bevölkerung der Region 10 Ingolstadt - prozentual														Stand: 31.12.2005	
Quelle: Bayerisches Landesamt für Statistik und Datenverarbeitung; München														Stadt Ingolstadt; Stadtentwicklung und Statistik	
Gemeinde/ Kreis	ins- gesamt	0 - unter 3	3 - unter 6	6 - unter 10	10 - unter 15	15 - unter 18	18 - unter 20	20 - unter 25	25 - unter 30	30 - unter 40	40 - unter 50	50 - unter 65	65 - unter 75	75 oder mehr	
Aresing	100,0%	2,5%	3,2%	5,2%	6,4%	4,5%	2,5%	5,6%	6,0%	13,4%	17,6%	18,3%	9,4%	5,1%	
Berg im Gau	100,0%	3,4%	3,8%	5,3%	7,4%	3,6%	2,1%	6,2%	6,7%	14,4%	17,9%	15,5%	7,7%	5,9%	
Bergheim	100,0%	3,6%	3,3%	5,0%	6,0%	4,0%	3,0%	6,5%	4,5%	13,2%	18,1%	16,7%	9,3%	6,7%	
Brunnen	100,0%	3,2%	2,8%	5,0%	6,6%	3,9%	2,7%	5,6%	6,1%	15,4%	16,2%	17,9%	8,1%	6,7%	
Burgheim, M	100,0%	2,5%	3,4%	5,0%	6,4%	3,8%	2,3%	6,1%	5,2%	13,8%	16,4%	17,0%	10,0%	8,0%	
Ehekirchen	100,0%	3,4%	3,9%	5,4%	6,1%	3,9%	2,4%	6,0%	7,1%	14,5%	16,7%	15,5%	9,2%	5,9%	
Gachenbach	100,0%	2,3%	3,1%	4,8%	7,3%	3,9%	2,3%	6,3%	6,1%	13,8%	18,7%	16,4%	9,0%	6,1%	
Karlshuld	100,0%	3,3%	3,2%	5,2%	6,7%	3,5%	2,5%	6,0%	5,8%	15,4%	17,8%	16,9%	8,7%	5,0%	
Karlskron	100,0%	3,1%	2,9%	4,6%	6,5%	4,6%	3,0%	5,4%	4,8%	15,1%	18,5%	17,0%	8,5%	6,0%	
Langenmosen	100,0%	2,8%	3,2%	4,2%	8,0%	4,6%	2,5%	6,3%	6,4%	13,6%	16,1%	17,5%	8,5%	6,4%	
Neuburg a.d.Donau	100,0%	2,7%	2,7%	4,1%	5,6%	3,7%	2,3%	6,4%	6,4%	14,0%	16,0%	17,6%	10,3%	8,2%	
Oberhausen	100,0%	2,5%	3,0%	5,6%	6,3%	5,1%	3,1%	5,3%	4,2%	14,0%	19,7%	15,8%	8,4%	7,1%	
Rennertshofen, M	100,0%	3,0%	3,1%	5,3%	6,7%	3,8%	2,4%	5,7%	5,6%	14,0%	16,8%	15,5%	10,1%	7,9%	
Rohrenfels	100,0%	3,9%	3,7%	6,0%	7,7%	4,0%	2,2%	6,2%	5,7%	15,8%	17,7%	15,1%	7,0%	4,9%	
Schrobenhausen	100,0%	2,7%	3,0%	4,5%	5,8%	3,3%	2,3%	5,4%	5,6%	13,8%	16,1%	16,9%	11,7%	8,8%	
Königsmoos	100,0%	2,9%	3,2%	5,7%	6,3%	4,0%	2,4%	6,4%	6,1%	16,1%	17,4%	15,2%	9,4%	5,0%	
Waidhofen	100,0%	3,3%	3,7%	5,0%	6,1%	3,6%	2,0%	5,5%	4,8%	17,0%	17,8%	15,8%	9,8%	5,6%	
Weichering	100,0%	2,1%	3,1%	3,7%	5,6%	3,8%	2,6%	5,3%	6,0%	16,9%	19,3%	18,3%	8,0%	5,3%	
<b>Ldkr. Neuburg-Schrobhs.</b>	<b>100,0%</b>	<b>2,8%</b>	<b>3,1%</b>	<b>4,7%</b>	<b>6,1%</b>	<b>3,8%</b>	<b>2,4%</b>	<b>6,0%</b>	<b>5,9%</b>	<b>14,4%</b>	<b>16,9%</b>	<b>16,9%</b>	<b>9,9%</b>	<b>7,3%</b>	
Baar-Ebenhausen	100,0%	2,6%	2,9%	4,6%	5,7%	3,4%	2,2%	5,3%	6,2%	14,0%	16,8%	19,8%	10,3%	6,3%	
Ernsgaden	100,0%	2,7%	3,2%	4,0%	5,0%	3,9%	2,3%	5,9%	4,9%	15,8%	18,3%	16,7%	11,1%	6,4%	
Geisenfeld, St	100,0%	2,7%	2,9%	5,1%	6,8%	4,1%	2,1%	5,6%	5,5%	15,1%	17,6%	16,4%	9,3%	7,0%	
Gerolsbach	100,0%	3,1%	3,8%	5,9%	7,5%	4,3%	2,3%	5,3%	4,5%	14,6%	18,5%	15,2%	8,9%	5,9%	
Hettenshausen	100,0%	2,5%	2,5%	4,7%	5,7%	3,3%	2,5%	6,7%	5,7%	14,1%	19,2%	17,5%	9,5%	6,2%	
Hohenwart, M	100,0%	3,1%	3,4%	5,5%	5,5%	3,5%	2,1%	5,2%	6,3%	17,9%	16,4%	16,1%	9,2%	5,8%	
Ilmmünster	100,0%	3,2%	3,2%	4,7%	6,9%	4,6%	2,5%	6,2%	4,3%	13,2%	19,6%	17,6%	8,2%	5,6%	
Jetzendorf	100,0%	3,0%	3,7%	4,8%	5,9%	3,7%	2,4%	5,3%	6,6%	14,7%	16,4%	18,2%	9,0%	6,3%	
Manching, M	100,0%	2,8%	3,0%	4,4%	5,9%	3,8%	2,3%	5,6%	6,6%	14,9%	17,1%	17,2%	10,2%	6,3%	
Münchsmünster	100,0%	2,2%	3,2%	5,0%	6,7%	3,7%	2,3%	6,1%	4,8%	16,3%	17,9%	16,4%	9,5%	5,9%	
Pfaffenhofen/Ilm, St	100,0%	2,8%	3,1%	4,2%	5,8%	3,7%	2,2%	6,1%	6,1%	14,7%	17,4%	17,5%	9,3%	7,1%	
Pörnbach	100,0%	3,4%	4,2%	5,5%	5,8%	3,9%	3,0%	5,4%	4,6%	14,8%	18,4%	15,7%	8,9%	6,4%	
Reichertshausen	100,0%	2,4%	2,9%	4,9%	6,7%	4,1%	2,5%	6,8%	5,4%	13,0%	19,2%	18,4%	8,0%	5,6%	
Reichertshofen, M	100,0%	2,9%	3,3%	4,5%	5,3%	4,0%	1,9%	6,3%	5,6%	15,3%	16,1%	18,2%	9,7%	6,9%	
Rohrbach	100,0%	3,3%	3,8%	5,5%	6,6%	4,0%	2,3%	5,6%	5,2%	15,6%	19,0%	15,3%	7,9%	6,0%	
Scheyern	100,0%	3,0%	3,0%	4,4%	5,7%	3,3%	2,3%	6,3%	5,6%	14,3%	18,1%	17,7%	9,8%	6,5%	
Schweitenkirchen	100,0%	2,6%	2,5%	4,4%	6,3%	3,8%	2,8%	6,9%	5,6%	16,2%	18,8%	17,7%	7,9%	4,6%	
Vohburg a. d. Donau	100,0%	2,6%	3,2%	4,4%	6,6%	3,8%	2,4%	6,1%	5,5%	15,7%	17,4%	16,5%	9,9%	5,8%	
Wolnzach, M	100,0%	2,8%	3,1%	5,3%	6,6%	4,0%	2,2%	5,3%	4,9%	14,9%	17,6%	16,3%	9,3%	7,7%	
<b>Ldkr. Pfaffenhofen</b>	<b>100,0%</b>	<b>2,8%</b>	<b>3,1%</b>	<b>4,7%</b>	<b>6,2%</b>	<b>3,8%</b>	<b>2,3%</b>	<b>5,9%</b>	<b>5,7%</b>	<b>15,0%</b>	<b>17,6%</b>	<b>17,1%</b>	<b>9,3%</b>	<b>6,5%</b>	
<b>Region 10 gesamt</b>	<b>100,0%</b>	<b>2,9%</b>	<b>3,1%</b>	<b>4,6%</b>	<b>5,9%</b>	<b>3,8%</b>	<b>2,4%</b>	<b>6,1%</b>	<b>6,2%</b>	<b>14,7%</b>	<b>16,7%</b>	<b>16,9%</b>	<b>9,7%</b>	<b>7,0%</b>	

# Bevölkerungsentwicklung in den Gemeinden der Region 10 Ingolstadt (5-Jahres-Vergleich) Stand jeweils 30.Juni

Quelle: Bayerisches Landesamt für Statistik und Datenverarbeitung; München

Stadt Ingolstadt; Stadtentwicklung und Statistik

Gemeinde	2002	2003	2004	2005	2006	2006 - 2002 abs.	2006/2002 prozentual	Gemeinde	2002	2003	2004	2005	2006	2006 - 2002 abs.	2006/2002 prozentual
<b>Stadt Ingolstadt</b>	<b>117.909</b>	<b>119.054</b>	<b>119.980</b>	<b>120.575</b>	<b>121.665</b>	<b>3.756</b>	<b>+3,2%</b>	<b>Ldkr. Neuburg-SOB</b>	<b>90.494</b>	<b>90.942</b>	<b>91.224</b>	<b>91.168</b>	<b>91.048</b>	<b>554</b>	<b>+0,6%</b>
								Aresing	2.753	2.743	2.728	2.707	2.715	-38	-1,4%
<b>Ldkr. Eichstätt</b>	<b>121.668</b>	<b>122.844</b>	<b>122.968</b>	<b>123.260</b>	<b>123.040</b>	<b>1.372</b>	<b>+1,1%</b>	Berg im Gau	1.176	1.180	1.190	1.191	1.190	14	+1,2%
Adelschlag	2.666	2.683	2.694	2.730	2.759	93	+3,5%	Bergheim	1.790	1.801	1.818	1.820	1.839	49	+2,7%
Altmannstein	7.055	7.084	7.022	6.959	6.838	-217	-3,1%	Brunnen	1.565	1.574	1.582	1.600	1.596	31	+2,0%
Beilngries, St	8.640	8.703	8.721	8.728	8.712	72	+0,8%	Burgheim, M	4.662	4.649	4.667	4.657	4.648	-14	-0,3%
Böhmfeld	1.578	1.613	1.624	1.652	1.631	53	+3,4%	Ehekirchen	3.745	3.730	3.787	3.752	3.738	-7	-0,2%
Buxheim	3.468	3.504	3.458	3.453	3.471	3	+0,1%	Gachenbach	2.259	2.309	2.305	2.330	2.303	44	+1,9%
Denkendorf	4.572	4.615	4.509	4.514	4.468	-104	-2,3%	Karlshuld	4.860	4.901	4.963	4.965	5.003	143	+2,9%
Dollnstein, M	2.943	2.933	2.942	2.926	2.856	-87	-3,0%	Karlskron	4.595	4.661	4.653	4.665	4.655	60	+1,3%
Egweil	1.090	1.096	1.092	1.073	1.075	-15	-1,4%	Königsmoos	4.037	4.061	4.151	4.184	4.263	226	+5,6%
Eichstätt, GKSt	13.071	13.110	13.106	12.964	12.863	-208	-1,6%	Langenmosen	1.448	1.444	1.478	1.481	1.485	37	+2,6%
Eitensheim	2.441	2.480	2.502	2.617	2.666	225	+9,2%	Neuburg a.d.Donau	28.468	28.541	28.352	28.162	28.017	-451	-1,6%
Gaimersheim, M	10.456	10.677	10.814	10.901	10.993	537	+5,1%	Oberhausen	2.479	2.519	2.569	2.592	2.519	40	+1,6%
Großmehring	6.169	6.152	6.212	6.369	6.393	224	+3,6%	Rennertshofen, M	4.950	4.973	4.958	4.937	4.921	-29	-0,6%
Hepberg	2.468	2.423	2.453	2.449	2.452	-16	-0,6%	Rohrenfels	1.424	1.453	1.476	1.509	1.519	95	+6,7%
Hitzhofen	2.603	2.650	2.736	2.745	2.796	193	+7,4%	Schrobenhausen	16.067	16.113	16.219	16.210	16.219	152	+0,9%
Kinding, M	2.614	2.833	2.633	2.495	2.486	-128	-4,9%	Waidhofen	2.059	2.119	2.129	2.172	2.141	82	+4,0%
Kipfenberg, M	5.800	5.860	5.808	5.757	5.715	-85	-1,5%	Weichering	2.157	2.171	2.199	2.234	2.277	120	+5,6%
Kösching, M	7.796	7.936	8.064	8.256	8.344	548	+7,0%								
Lenting	4.754	4.815	4.808	4.772	4.763	9	+0,2%	<b>Ldkr. Pfaffenhofen</b>	<b>113.485</b>	<b>114.311</b>	<b>114.821</b>	<b>115.561</b>	<b>115.825</b>	<b>2.340</b>	<b>+2,1%</b>
Mindelstetten	1.639	1.649	1.658	1.665	1.638	-1	-0,1%	Baar-Ebenhausen	4.752	4.786	4.831	4.789	4.800	48	+1,0%
Mörsheim, M	1.780	1.746	1.707	1.669	1.654	-126	-7,1%	Ernsgraden	1.328	1.391	1.397	1.436	1.466	138	+10,4%
Nassenfels, M	1.763	1.790	1.811	1.837	1.821	58	+3,3%	Geisenfeld, St	9.549	9.637	9.703	9.681	9.695	146	+1,5%
Oberdolling	1.236	1.219	1.234	1.229	1.229	-7	-0,6%	Gerolsbach	3.234	3.243	3.284	3.308	3.329	95	+2,9%
Pförring, M	3.433	3.445	3.477	3.494	3.476	43	+1,3%	Hettenshausen	1.919	1.928	1.956	2.002	2.040	121	+6,3%
Pollenfeld	2.810	2.834	2.816	2.808	2.817	7	+0,2%	Hohenwart, M	4.219	4.236	4.246	4.274	4.327	108	+2,6%
Schernfeld	3.036	3.092	3.063	3.118	3.044	8	+0,3%	Ilmmünster	2.121	2.163	2.179	2.180	2.154	33	+1,6%
Stammham	3.315	3.397	3.432	3.525	3.576	261	+7,9%	Jetzendorf	2.929	2.935	2.921	2.906	2.935	6	+0,2%
Titting, M	2.736	2.748	2.751	2.725	2.680	-56	-2,0%	Manching, M	11.223	11.245	11.187	11.231	11.256	33	+0,3%
Walling	2.423	2.402	2.364	2.373	2.376	-47	-1,9%	Münchsmünster	2.878	2.870	2.887	2.898	2.873	-5	-0,2%
Wellheim, M	2.755	2.793	2.781	2.754	2.757	2	+0,1%	Pfaffenhofen/Ilm, St	22.748	22.965	23.148	23.494	23.595	847	+3,7%
Wettstetten	4.558	4.562	4.676	4.703	4.691	133	+2,9%	Pörnbach	1.929	1.945	1.972	1.960	2.007	78	+4,0%
								Reichertshausen	4.945	4.942	4.959	4.977	4.937	-8	-0,2%
								Reichertshofen, M	7.337	7.320	7.324	7.400	7.486	149	+2,0%
<b>Stadt Ingolstadt</b>	<b>117.909</b>	<b>119.054</b>	<b>119.980</b>	<b>120.575</b>	<b>121.665</b>	<b>3.756</b>	<b>+3,2%</b>	Rohrbach	5.307	5.391	5.467	5.510	5.500	193	+3,6%
<b>Ldkr. Eichstätt</b>	<b>121.668</b>	<b>122.844</b>	<b>122.968</b>	<b>123.260</b>	<b>123.040</b>	<b>1.372</b>	<b>+1,1%</b>	Scheyern	4.486	4.513	4.473	4.500	4.499	13	+0,3%
<b>Ldkr. Neuburg-SOB</b>	<b>90.494</b>	<b>90.942</b>	<b>91.224</b>	<b>91.168</b>	<b>91.048</b>	<b>554</b>	<b>+0,6%</b>	Schweitenkirchen	4.898	4.920	4.947	4.931	4.890	-8	-0,2%
<b>Ldkr. Pfaffenhofen</b>	<b>113.485</b>	<b>114.311</b>	<b>114.821</b>	<b>115.561</b>	<b>115.825</b>	<b>2.340</b>	<b>+2,1%</b>	Vohburg a. d. Donau	6.994	7.064	7.039	7.134	7.071	77	+1,1%
<b>Region 10 IN</b>	<b>443.556</b>	<b>447.151</b>	<b>448.993</b>	<b>450.564</b>	<b>451.578</b>	<b>8.022</b>	<b>+1,8%</b>	Wolnzach, M	10.689	10.817	10.901	10.950	10.965	276	+2,6%

<b>Bevölkerungsentwicklung in den Gemeinden der Region 10 Ing. (1 - J.-Vergleich)</b>									
Quelle: Bayerisches Landesamt für Statistik und Datenverarbeitung; München					Stadt Ingolstadt; Stadtentwicklung und Statistik				
Gemeinde	30.06.05	30.06.06	Entwick- lung 2006 - 2005 absolut	Entwick- lung 2006/2005 prozentual	Gemeinde	30.06.05	30.06.06	Entwick- lung 2006 - 2005 absolut	Entwick- lung 2006/2005 prozentual
<b>Stadt Ingolstadt</b>	<b>120.575</b>	<b>121.665</b>	<b>1.090</b>	<b>+0,9%</b>	<b>Ldkr. Neuburg-Schro</b>	<b>91.168</b>	<b>91.048</b>	<b>-120</b>	<b>-0,1%</b>
					Aresing	2.707	2.715	8	+0,3%
<b>Ldkr. Eichstätt</b>	<b>123.260</b>	<b>123.040</b>	<b>-220</b>	<b>-0,2%</b>	Berg im Gau	1.191	1.190	-1	-0,1%
Adelschlag	2.730	2.759	29	+1,1%	Bergheim	1.820	1.839	19	+1,0%
Altmannstein	6.959	6.838	-121	-1,7%	Brunnen	1.600	1.596	-4	-0,2%
Beilngries, St	8.728	8.712	-16	-0,2%	Burgheim, M	4.657	4.648	-9	-0,2%
Böhmfeld	1.652	1.631	-21	-1,3%	Ehekirchen	3.752	3.738	-14	-0,4%
Buxheim	3.453	3.471	18	+0,5%	Gachenbach	2.330	2.303	-27	-1,2%
Denkendorf	4.514	4.468	-46	-1,0%	Karlishuld	4.965	5.003	38	+0,8%
Dollstein, M	2.926	2.856	-70	-2,4%	Karlskron	4.665	4.655	-10	-0,2%
Egweil	1.073	1.075	2	+0,2%	Königsmoos	4.184	4.263	79	+1,9%
Eichstätt, GKSt	12.964	12.863	-101	-0,8%	Langenmosen	1.481	1.485	4	+0,3%
Eitensheim	2.617	2.666	49	+1,9%	Neuburg a.d.Donau	28.162	28.017	-145	-0,5%
Gaimersheim, M	10.901	10.993	92	+0,8%	Oberhausen	2.592	2.519	-73	-2,8%
Großmehring	6.369	6.393	24	+0,4%	Rennertshofen, M	4.937	4.921	-16	-0,3%
Hepberg	2.449	2.452	3	+0,1%	Rohrenfels	1.509	1.519	10	+0,7%
Hitzhofen	2.745	2.796	51	+1,9%	Schrobenhausen	16.210	16.219	9	+0,1%
Kinding, M	2.495	2.486	-9	-0,4%	Waidhofen	2.172	2.141	-31	-1,4%
Kipfenberg, M	5.757	5.715	-42	-0,7%	Weichering	2.234	2.277	43	+1,9%
Kösching, M	8.256	8.344	88	+1,1%					
Lenting	4.772	4.763	-9	-0,2%	<b>Ldkr. Pfaffenhofen</b>	<b>115.561</b>	<b>115.825</b>	<b>264</b>	<b>+0,2%</b>
Mindelstetten	1.665	1.638	-27	-1,6%	Baar-Ebenhausen	4.789	4.800	11	+0,2%
Mörnshiem, M	1.669	1.654	-15	-0,9%	Ernsgaden	1.436	1.466	30	+2,1%
Nassenfels, M	1.837	1.821	-16	-0,9%	Geisenfeld, St	9.681	9.695	14	+0,1%
Oberdolling	1.229	1.229	0	0,0%	Gerolsbach	3.308	3.329	21	+0,6%
Pförring, M	3.494	3.476	-18	-0,5%	Hettenshausen	2.002	2.040	38	+1,9%
Pollenfeld	2.808	2.817	9	+0,3%	Hohenwart, M	4.274	4.327	53	+1,2%
Schernfeld	3.118	3.044	-74	-2,4%	Ilmmünster	2.180	2.154	-26	-1,2%
Stammham	3.525	3.576	51	+1,4%	Jetzendorf	2.906	2.935	29	+1,0%
Titting, M	2.725	2.680	-45	-1,7%	Manching, M	11.231	11.256	25	+0,2%
Walting	2.373	2.376	3	+0,1%	Münchsmünster	2.898	2.873	-25	-0,9%
Wellheim, M	2.754	2.757	3	+0,1%	Pfaffenhofen/Ilm, St	23.494	23.595	101	+0,4%
Wettstetten	4.703	4.691	-12	-0,3%	Pörsbach	1.960	2.007	47	+2,4%
					Reichertshausen	4.977	4.937	-40	-0,8%
					Reichertshofen, M	7.400	7.486	86	+1,2%
<b>Stadt Ingolstadt</b>	<b>120.575</b>	<b>121.665</b>	<b>1.090</b>	<b>+0,9%</b>	Rohrbach	5.510	5.500	-10	-0,2%
<b>Ldkr. Eichstätt</b>	<b>123.260</b>	<b>123.040</b>	<b>-220</b>	<b>-0,2%</b>	Scheyern	4.500	4.499	-1	-0,0%
<b>Ldkr. Neuburg-Schro</b>	<b>91.168</b>	<b>91.048</b>	<b>-120</b>	<b>-0,1%</b>	Schweitenkirchen	4.931	4.890	-41	-0,8%
<b>Ldkr. Pfaffenhofen</b>	<b>115.561</b>	<b>115.825</b>	<b>264</b>	<b>+0,2%</b>	Vohburg a. d. Donau	7.134	7.071	-63	-0,9%
<b>Region 10 IN</b>	<b>450.564</b>	<b>451.578</b>	<b>1.014</b>	<b>+0,2%</b>	Wolnzach, M	10.950	10.965	15	+0,1%