

Stadtentwicklung

Statistik

Stadtforschung

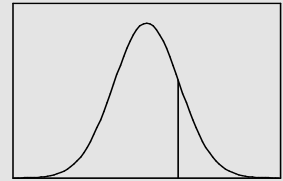

# Stadt Ingolstadt

## Statistischer Vierteljahresbericht der Region 10 Ingolstadt

2. Quartal 2007

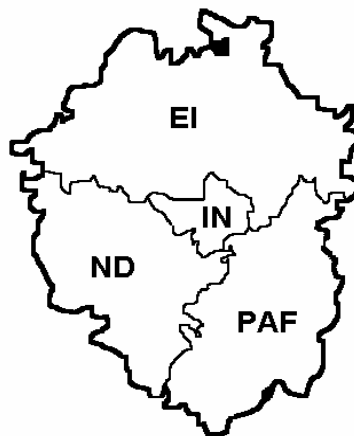

Stadt Ingolstadt

Stadtplanungsamt-Stadtentwicklung und Statistik

Technisches Rathaus

85049 Ingolstadt

Tel.: 0841-305-1056, -1057, -1058

Fax: 0841- 305-1059

E-Mail: [statistik@ingolstadt.de](mailto:statistik@ingolstadt.de)

[www.ingolstadt.de/statistik](http://www.ingolstadt.de/statistik)

In Zusammenarbeit mit:

Landkreis Eichstätt

Landkreis Neuburg-Schrobenhausen

Landkreis Pfaffenhofen

September 2007

## **Impressum**

**Herausgeber**      *Arbeitsgruppe Statistik der Region 10 Ingolstadt  
September 07*

**Bearbeitung**      *Stadt Ingolstadt  
Stadtentwicklung und Statistik  
Technisches Rathaus  
Spitalstr. 3  
85024 Ingolstadt  
Tel. (0841) 305 1056 bis 1058  
Fax (0841) 305 1059  
E-Mail: statistik@ingolstadt.de*

**Nachdruck nur auszugsweise und mit Quellenangabe gestattet !**

### **Arbeitsgruppe Statistik der Region 10 Ingolstadt:**

	<b>Stadt Ingolstadt</b>	<b>Landratsamt Eichstätt</b>	<b>Landratsamt Neuburg-Schrobenh.</b>	<b>Landratsamt Pfaffenhofen/Ilm</b>
<b>Dienststelle</b>	<i>Stadt Ingolstadt</i>	<i>Landratsamt Eichstätt</i>	<i>Landratsamt Neuburg-Schr.</i>	<i>Landratsamt Pfaffenhofen</i>
<b>Abteilung</b>	<i>Stadtentwicklung u. Statistik</i>			
<b>Straße</b>	<i>Spitalstr. 3</i>	<i>Residenzplatz 1</i>	<i>Platz der deutschen Einheit 1</i>	<i>Postfach 1451</i>
<b>Ort</b>	<i>85024 Ingolstadt</i>	<i>85072 Eichstätt</i>	<i>86633 Neuburg/Donau</i>	<i>85264 Pfaffenhofen</i>
<b>Telefon</b>	<i>(0841) 305-1056</i>	<i>(08421) 70-259</i>	<i>(08431) 57-424</i>	<i>(08441) 27-440</i>
<b>Fax</b>	<i>(0841) 305-1059</i>	<i>(08421) 70-222</i>	<i>(08431) 57-433</i>	<i>(08441) 27-255</i>
<b>E-mail</b>	<i>helmut.schels@ingolstadt.de</i>	<i>georg.stark@landkreis.eichst aett.de</i>	<i>ira.weigert@neusob.de</i>	<i>karl.huber@landratsamt- PAF.de</i>
<b>Ansprechpartner</b>	<i>Herr Schels</i>	<i>Herr Stark</i>	<i>Herr Weigert</i>	<i>Herr Huber</i>

# Region 10 Ingolstadt

## O Stadt Ingolstadt

Stadtbezirke
1 - Mitte
2 - Nordwest
3 - Nordost
4 - Südost
5 - Südwest
6 - West
7 - Etting
8 - Oberhaunstadt
9 - Mailing
10 - Süd
11 - Friedr.h.-Hollerst.

## Ldkr. Eichstätt

Gemeinden
Adelschlag
<b>K</b> Altmannstein
<b>M</b> Beilngries, St
Böhmfeld
Buxheim
<b>K</b> Denkendorf
<b>K</b> Dollnstein, M
Egweil
<b>M</b> Eichstätt, GKSt
Eitensheim
<b>U</b> Gaimersheim, M
<b>K</b> Großmehring
Hepberg
Hitzhofen
Kinding, M
<b>K</b> Kipfenberg, M
<b>K</b> Kösching, M
<b>K</b> Lenting
Mindelstetten
Mörnsheim, M
<b>K</b> Nassenfels, M
Oberdolling
<b>K</b> Pöfrring, M
Pollenfeld
Schernfeld
Stammham
<b>K</b> Titting, M
Walting
Wellheim, M
Wettstetten
Gemeindefr. Gebiete

## Ldkr. Neuburg-Schr.

Gemeinden
Aresing
Berg im Gau
Bergheim
Brunnen
<b>K</b> Burgheim, M
<b>K</b> Ehekirchen
Gachenbach
<b>K</b> Karlshuld
Karlskron
Königsmoos
Langenmosen
<b>M</b> Neuburg a.d.Donau
Oberhausen
<b>K</b> Rennertshofen, M
Rohrenfels
<b>M</b> Schrobenhausen
Waidhofen
Weichering

## Ldkr. Pfaffenhofen

Gemeinden
Baar-Ebenhausen
Ernsgaden
<b>U</b> Geisenfeld, St
Gerolsbach
Hettenshausen
<b>K</b> Hohenwart, M
Ilmmünster
Jetzendorf
<b>U</b> Manching, M
<b>K</b> Münchsmünster
<b>M</b> Pfaffenhofen/Ilm, St
Pöornbach
<b>K</b> Reichertshausen
<b>K</b> Reichertshofen, M
<b>K</b> Rohrbach
<b>K</b> Scheyern
<b>K</b> Schweitenkirchen
<b>K</b> Vohburg a. d. Donau
<b>U</b> Wolnzach, M

GKSt St M	Große Kreisstadt Stadt Markt
-----------------	------------------------------------

<b>Zentrale Orte</b>	
Einstufung nach dem Landesentwicklungsplan 2003 (Kleinzentren nach Regionalplan Ingolstadt 1989, aktualisiert zum 15.06.1998 lt. Protokoll des Planungsverbandes Region Ingolstadt)	
<b>O</b> <b>M</b> <i>M</i> <b>U</b> <b>K</b>	Oberzentrum Mittelzentrum mögl. Mittelzentrum Unterzentrum Kleinzentrum

# Statistischer Vierteljahresbericht der Region 10 Ingolstadt

## 2. Quartal 2007

### Inhaltsverzeichnis

	Seite
Bevölkerungsstand in der Region 10 Ingolstadt	2
Sozialversicherungspflichtig Beschäftigte in der Region 10 Ingolstadt (5-Jahres-Vergleich)	4
Sozialversicherungspflichtig Beschäftigte in der Region 10 Ingolstadt (1-Jahres-Vergleich)	6
Sozialversicherungspflichtig Beschäftigte nach Wirtschaftsgruppen (5-Jahres-Vergleich)	8
Sozialversicherungspflichtig Beschäftigte nach Wirtschaftsgruppen (1-Jahres-Vergleich)	10
Arbeitslose und Arbeitslosigkeit im regionalen und überregionalen Vergleich	12
Arbeitslose und Arbeitslosigkeit nach Kreisen	14
Das Verarbeitende Gewerbe in der Region 10 Ingolstadt (5-Jahres-Vergleich)	16
Das Verarbeitende Gewerbe in der Region 10 Ingolstadt (1-Jahres-Vergleich)	18
Das Baugewerbe in der Region 10 Ingolstadt (5-Jahres-Vergleich)	20
Das Baugewerbe in der Region 10 Ingolstadt (1-Jahres-Vergleich)	22
Baugenehmigungen in der Region 10 Ingolstadt (5-Jahres-Vergleich)	24
Baugenehmigungen in der Region 10 Ingolstadt (1-Jahres-Vergleich)	26
Tourismus in der Region 10 Ingolstadt (5-Jahres-Vergleich)	28
Tourismus in der Region 10 Ingolstadt (1-Jahres-Vergleich)	30
Straßenverkehrsunfälle in der Region 10 Ingolstadt (5-Jahres-Vergleich)	32
Straßenverkehrsunfälle in der Region 10 Ingolstadt (1-Jahres-Vergleich)	34
Bevölkerungsentwicklung in den Gemeinden der Region 10 Ingolstadt (5-Jahres-Vergleich)	36
Bevölkerungsentwicklung in den Gemeinden der Region 10 Ingolstadt (1-Jahres-Vergleich)	37
Altersgliederung in den Gemeinden der Region 10 - absolut	38
Altersgliederung in den Gemeinden der Region 10 - prozentual	40
Bevölkerungsbewegung in den Gemeinden der Region 10 Ingolstadt	42

<b>Amtlicher Bevölkerungsstand in der Region 10 Ingolstadt</b>								
Quelle: Bay. Landesamt für Statistik und Datenverarbeitung						Stadt Ingolstadt; Stadtentwicklung und Statistik		
Datum	Jahr	Stadt Ingolstadt	Ldkr. Eichstätt	Ldkr. Neuburg-Schrobenhausen	Ldkr. Pfaffenhofen a.d. Ilm	Region 10 Ingolstadt	Oberbayern	Bayern
31.12.	2002	118.416	122.466	90.810	113.881	<b>445.573</b>	4.169.657	12.387.351
31.03.	2003	118.680	122.625	90.877	113.985	<b>446.167</b>	4.173.325	12.389.124
30.06.	2003	119.054	122.844	90.942	114.311	<b>447.151</b>	4.173.465	12.397.377
30.09.	2003	119.348	123.021	91.134	114.675	<b>448.178</b>	4.171.630	12.404.010
31.12.	2003	119.528	122.972	91.084	114.489	<b>448.073</b>	4.195.673	12.423.386
31.03.	2004	119.749	122.893	91.161	114.694	<b>448.497</b>	4.193.964	12.419.584
30.06.	2004	119.980	122.968	91.224	114.821	<b>448.993</b>	4.197.982	12.427.098
30.09.	2004	119.974	123.034	91.213	115.249	<b>449.470</b>	4.207.153	12.439.431
31.12.	2004	120.157	123.181	91.254	115.382	<b>449.974</b>	4.211.118	12.443.893
31.03.	2005	120.428	123.120	91.223	115.395	<b>450.166</b>	4.216.095	12.443.127
30.06.	2005	120.575	123.260	91.168	115.561	<b>450.564</b>	4.223.678	12.456.958
30.09.	2005	121.018	123.295	91.240	115.826	<b>451.379</b>	4.232.962	12.464.997
31.12.	2005	121.314	123.233	91.181	115.809	<b>451.537</b>	4.238.195	12.468.726
31.03.	2006	121.329	123.079	91.108	115.776	<b>451.292</b>	4.247.272	12.468.620
30.06.	2006	121.665	123.040	91.048	115.825	<b>451.578</b>	4.258.210	12.478.468
30.09.	2006	121.997	122.962	91.059	115.940	<b>451.958</b>	4.269.413	12.488.392
31.12.	2006	122.167	123.745	90.945	116.014	<b>452.871</b>	4.279.112	12.492.658

<b>Jahresübersicht</b>								
31.12.	2002	118.416	122.466	90.810	113.881	<b>445.573</b>	4.169.657	12.387.351
31.12.	2003	119.528	122.972	91.084	114.489	<b>448.073</b>	4.195.673	12.423.386
31.12.	2004	120.157	123.181	91.254	115.382	<b>449.974</b>	4.211.118	12.443.893
31.12.	2005	121.314	123.233	91.181	115.809	<b>451.537</b>	4.238.195	12.468.726
31.12.	2006	122.167	123.745	90.945	116.014	<b>452.871</b>	4.279.112	12.492.658

<b>Entwicklung von 31.12.2002 bis 31.12.2006</b>								
von	bis							
31.12.2002	31.12.2003	+1.112	+506	+274	+608	<b>+2.500</b>	+26.016	+36.035
31.12.2003	31.12.2004	+629	+209	+170	+893	<b>+1.901</b>	+15.445	+20.507
31.12.2004	31.12.2005	+1.157	+52	-73	+427	<b>+1.563</b>	+27.077	+24.833
31.12.2005	31.12.2006	+853	+512	-236	+205	<b>+1.334</b>	+40.917	+23.932
31.12.2002	31.12.2006	+3.751	+1.279	+135	+2.133	<b>+7.298</b>	+109.455	+105.307

<b>Entwicklung von 31.12.2002 bis 31.12.2006 in Prozent</b>								
von	bis							
31.12.2002	31.12.2003	+0,9%	+0,4%	+0,3%	+0,5%	+0,6%	+0,6%	+0,3%
31.12.2003	31.12.2004	+0,5%	+0,2%	+0,2%	+0,8%	+0,4%	+0,4%	+0,2%
31.12.2004	31.12.2005	+1,0%	+0,0%	-0,1%	+0,4%	+0,3%	+0,6%	+0,2%
31.12.2005	31.12.2006	+0,7%	0,4%	-0,3%	+0,2%	+0,3%	+1,0%	+0,2%
31.12.2002	31.12.2006	+3,2%	+1,0%	+0,1%	+1,9%	+1,6%	+2,6%	+0,9%

Zur Bevölkerung einer Gemeinde werden alle Personen gezählt, die in dieser Gemeinde die alleinige Wohnung oder die Hauptwohnung nach § 12 des Melderechtsrahmengesetzes (MRRG) haben. Hauptwohnung eines Einwohners mit mehreren Wohnungen im Inland ist die vorwiegend benutzte Wohnung des Einwohners. Hauptwohnung eines verheirateten Einwohners, der nicht dauernd getrennt von seiner Familie lebt, ist die vorwiegend benutzte Wohnung der Familie. Hauptwohnung eines minderjährigen Einwohners ist die vorwiegend benutzte Wohnung des Personensorgeberechtigten. Hauptwohnung eines Behinderten, der in einer Behinderteneinrichtung untergebracht ist, bleibt auf Antrag des Behinderten bis zur Vollendung des 27. Lebensjahres die vorwiegend benutzte Wohnung des Personensorgeberechtigten. In Zweifelsfällen ist die vorwiegend benutzte Wohnung dort, wo der Schwerpunkt der Lebensbeziehungen des Einwohners liegt.

### Bevölkerungsstand in der Region 10 Ingolstadt

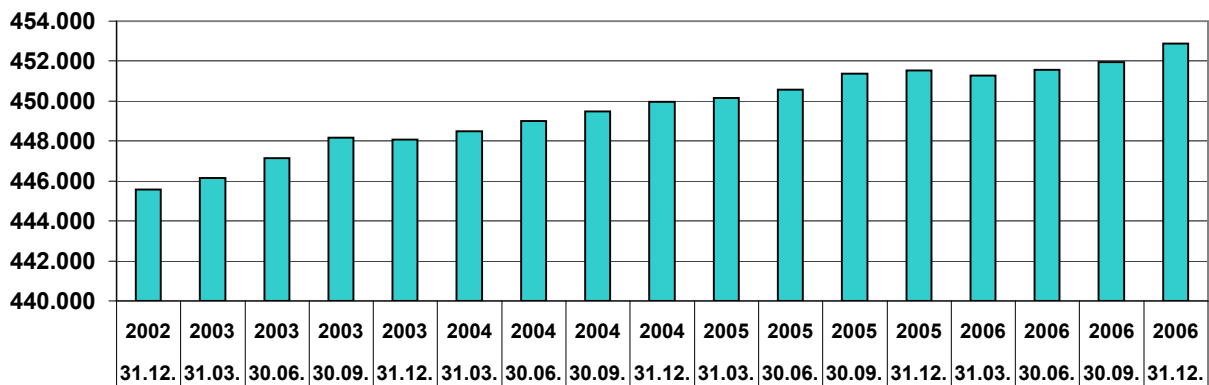

### Bevölkerungsstand in der Region 10 Ingolstadt

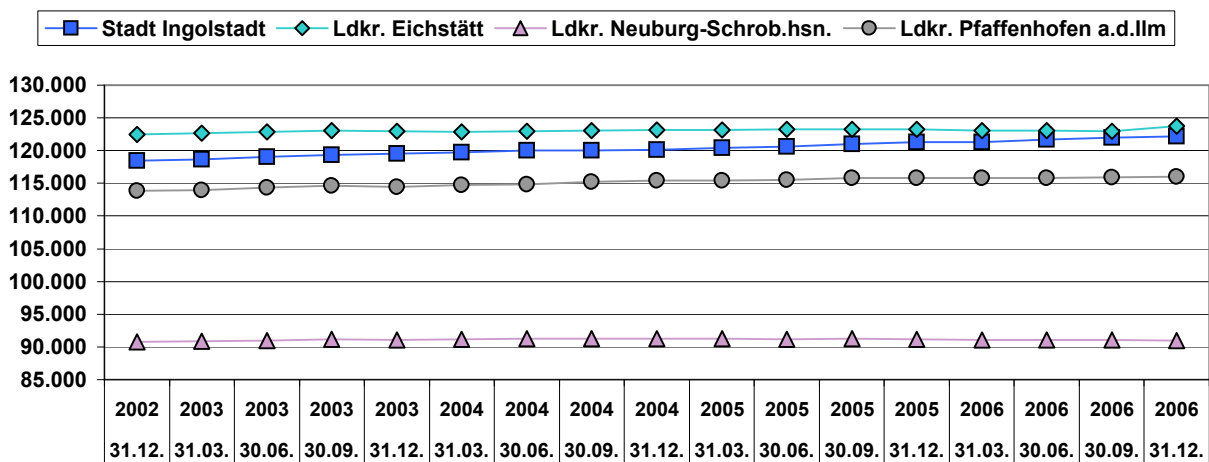

### Bevölkerungswachstum in Prozent

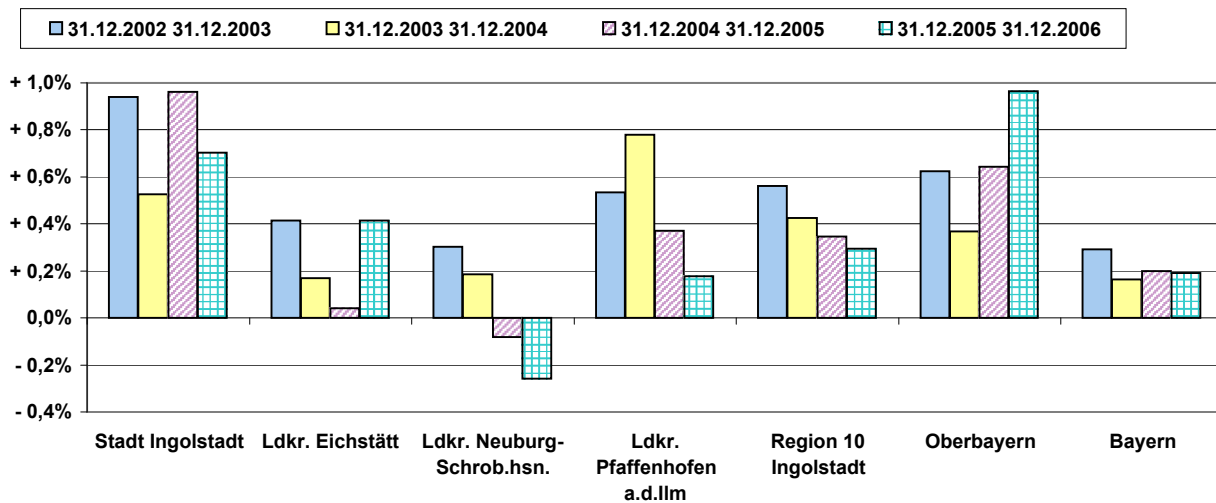

### Sozialversicherungspflichtig Beschäftigte in der Region 10 Ingolstadt (5-Jahres-Vergleich)

Quelle: Bayerisches Landesamt für Statistik und Datenverarbeitung, München

Absolute Zahlen

Stadt Ingolstadt; Stadtentwicklung und Statistik

Datum	Jahr	Ort	Beschäftigte ... am Arbeitsort												... am Wohnort		Pendlersaldo	
			gesamt	weiblich	Arbeiter		Angestellte		Ausländer		Vollzeitbeschäft.		Teilzeitbeschäft.		gesamt	weiblich	gesamt	weiblich
					gesamt	weiblich	gesamt	weiblich	gesamt	weiblich	gesamt	weiblich	gesamt	weiblich				
<b>Stadt Ingolstadt</b>																		
30. 09.	2002	IN	74.946	26.205	39.332	7.637	35.614	18.568	5.637	1.630	.	.	.	.	44.046	18.339	+30.900	+7.866
30. 09.	2003	IN	74.217	25.832	38.541	7.382	35.676	18.450	5.332	1.550	61.868	17.932	12.344	7.897	43.579	18.043	+30.638	+7.789
30. 09.	2004	IN	74.075	25.896	38.121	7.273	35.954	18.623	5.195	1.513	65.343	18.164	8.727	7.731	43.158	17.853	+30.917	+8.043
30. 09.	2005	IN	74.658	26.206	.	.	.	.	5.134	1.539	65.559	18.083	9.096	8.122	42.840	17.771	+31.818	+8.435
30. 09.	2006	IN	76.171	27.025	.	.	.	.	5.354	1.632	66.603	18.489	9.565	8.533	43.795	18.189	+32.376	+8.836
<b>Landkreis Eichstätt</b>																		
30. 09.	2002	EI	26.729	12.452	13.503	3.661	13.226	8.791	1.611	552	.	.	.	.	44.203	17.590	-17.474	-5.138
30. 09.	2003	EI	26.970	12.509	13.445	3.560	13.525	8.949	1.534	505	22.477	8.345	4.488	4.163	44.229	17.606	-17.259	-5.097
30. 09.	2004	EI	27.106	12.580	13.269	3.436	13.837	9.144	1.432	486	22.527	8.347	4.574	4.232	44.565	17.746	-17.459	-5.166
30. 09.	2005	EI	26.671	12.230	.	.	.	.	1.421	495	22.157	8.064	4.509	4.165	44.960	17.884	-18.289	-5.654
30. 09.	2006	EI	26.906	12.155	.	.	.	.	1.438	479	22.332	7.940	4.572	4.214	45.758	18.264	-18.852	-6.109
<b>Landkreis Neuburg-Schrobenhausen</b>																		
30. 09.	2002	ND	25.530	10.858	13.282	3.109	12.248	7.749	1.542	370	.	.	.	.	32.873	13.557	-7.343	-2.699
30. 09.	2003	ND	25.303	10.801	12.853	2.925	12.450	7.876	1.510	367	21.206	7.100	4.092	3.699	32.523	13.370	-7.220	-2.569
30. 09.	2004	ND	24.981	10.747	12.577	2.891	12.404	7.856	1.405	358	20.860	7.021	4.119	3.725	32.335	13.327	-7.354	-2.580
30. 09.	2005	ND	24.459	10.581	.	.	.	.	1.349	351	20.265	6.789	4.192	3.791	32.295	13.382	-7.836	-2.801
30. 09.	2006	ND	25.011	10.751	.	.	.	.	1.388	368	20.592	6.809	4.418	3.942	32.949	13.636	-7.938	-2.885
<b>Landkreis Pfaffenhofen a.d.Ilm</b>																		
30. 09.	2002	PAF	28.196	11.561	14.735	3.406	13.461	8.155	1.544	432	.	.	.	.	41.136	17.050	-12.940	-5.489
30. 09.	2003	PAF	28.063	11.468	14.624	3.340	13.439	8.128	1.513	438	23.857	7.705	4.205	3.762	40.993	17.008	-12.930	-5.540
30. 09.	2004	PAF	27.816	11.432	14.224	3.197	13.592	8.235	1.367	377	23.537	7.583	4.276	3.846	41.232	17.120	-13.416	-5.688
30. 09.	2005	PAF	27.578	11.361	.	.	.	.	1.317	373	23.182	7.457	4.394	3.902	41.358	17.107	-13.780	-5.746
30. 09.	2006	PAF	28.068	11.619	.	.	.	.	1.472	426	23.313	7.516	4.754	4.103	42.145	17.450	-14.077	-5.831
<b>Region 10 Ingolstadt</b>																		
30. 09.	2002	R 10	155.401	61.076	80.852	17.813	74.549	43.263	10.334	2.984	.	.	.	.	162.258	66.536	-6.857	-5.460
30. 09.	2003	R 10	154.553	60.610	79.463	17.207	75.090	43.403	9.889	2.860	129.408	41.082	25.129	19.521	161.324	66.027	-6.771	-5.417
30. 09.	2004	R 10	153.978	60.655	78.191	16.797	75.787	43.858	9.399	2.734	132.267	41.115	21.696	19.534	161.290	66.046	-7.312	-5.391
30. 09.	2005	R 10	153.366	60.378	.	.	.	.	9.221	2.758	131.163	40.393	22.191	19.980	161.453	66.144	-8.087	-5.766
30. 09.	2006	R 10	156.156	61.550	0	0	0	0	9.652	2.905	132.840	40.754	23.309	20.792	164.647	67.539	-8.491	-5.989
<b>Oberbayern</b>																		
30. 09.	2002	OBB	1.638.468	735.007	566.535	146.295	1.071.933	588.712	194.640	77.333	.	.	.	.	1.516.238	698.702	+122.230	+36.305
30. 09.	2003	OBB	1.603.793	721.951	549.933	140.926	1.053.860	581.025	184.573	74.109	1.363.104	526.220	240.078	195.440	1.487.516	686.806	+116.277	+35.145
30. 09.	2004	OBB	1.600.094	724.216	548.114	140.634	1.051.980	583.582	181.634	73.852	1.356.259	524.586	242.634	199.115	1.482.924	687.768	+117.170	+36.448
30. 09.	2005	OBB	1.599.607	723.990	.	.	.	.	180.218	73.719	1.351.312	521.318	247.162	202.256	1.480.921	687.909	+118.686	+36.081
30. 09.	2006	OBB	1.621.230	734.930	.	.	.	.	186.164	76.530	1.362.925	525.364	257.127	209.106	1.500.679	697.932	+120.551	+36.998
<b>Bayern</b>																		
30. 09.	2002	BAY	4.460.020	1.985.274	1.911.938	513.090	2.548.082	1.472.184	365.450	140.488	.	.	.	.	4.380.988	1.963.563	+79.032	+21.711
30. 09.	2003	BAY	4.373.417	1.949.599	1.858.575	492.883	2.514.842	1.456.716	346.313	133.912	3.681.589	1.357.449	690.632	591.549	4.304.376	1.930.828	+69.041	+18.771
30. 09.	2004	BAY	4.354.330	1.946.528	1.842.843	483.980	2.511.487	1.462.548	338.371	131.499	3.652.215	1.345.593	700.246	600.065	4.288.471	1.928.731	+65.859	+17.797
30. 09.	2005	BAY	4.339.412	1.939.679	.	.	.	.	334.233	130.399	3.622.969	1.328.733	714.713	610.219	4.272.557	1.922.593	+66.855	+17.086
30. 09.	2006	BAY	4.407.046	1.965.368	.	.	.	.	346.349	135.186	3.660.228	1.333.843	745.123	630.801	4.338.165	1.948.575	+68.881	+16.793

### Sozialversicherungspflichtig Beschäftigte in der Region 10 Ingolstadt (5-Jahres-Vergleich)

Quelle: Bayerisches Landesamt für Statistik und Datenverarbeitung; München

Entwicklung, Diagramme, Erläuterungen

Stadtentwicklung und Statistik

Datum von	Datum bis	Ort	Beschäftigte ... am Arbeitsort												... am Wohnort		Pendlersaldo	
			gesamt	weiblich	Arbeiter		Angestellte		Ausländer		Vollzeitbeschäft.		Teilzeitbeschäft.		gesamt	weiblich	gesamt	weiblich
					gesamt	weiblich	gesamt	weiblich	gesamt	weiblich	gesamt	weiblich	gesamt	weiblich				
<b>In absoluten Zahlen</b>																		
30.09.2002	30.09.2006	IN	+1.225	+820	.	.	.	.	-283	+2	.	.	.	.	-251	-150	+1.476	+970
30.09.2002	30.09.2006	EI	+177	-297	.	.	.	.	-173	-73	.	.	.	.	+1.555	+674	-1.378	-971
30.09.2002	30.09.2006	ND	-519	-107	.	.	.	.	-154	-2	.	.	.	.	+76	+79	-595	-186
30.09.2002	30.09.2006	PAF	-128	+58	.	.	.	.	-72	-486	.	.	.	.	+1.009	+400	-1.137	-342
30.09.2002	30.09.2006	R 10	+755	+474	.	.	.	.	-682	-79	.	.	.	.	+2.389	+1.003	-1.634	-529
30.09.2002	30.09.2006	OBB	-17.238	-77	.	.	.	.	-8.476	-803	.	.	.	.	-15.559	-770	-1.679	+693
30.09.2002	30.09.2006	BAY	-52.974	-19.906	.	.	.	.	-19.101	-5.302	.	.	.	.	-42.823	-14.988	-10.151	-4.918
<b>In Prozent</b>																		
30.09.2002	30.09.2006	IN	+1,6%	+3,1%	.	.	.	.	-5,0%	+0,1%	.	.	.	.	-0,6%	-0,8%	+4,8%	+12,3%
30.09.2002	30.09.2006	EI	+0,7%	-2,4%	.	.	.	.	-10,7%	-13,2%	.	.	.	.	+3,5%	+3,8%	-7,9%	-18,9%
30.09.2002	30.09.2006	ND	-2,0%	-1,0%	.	.	.	.	-10,0%	-0,5%	.	.	.	.	+0,2%	+0,6%	-8,1%	-6,9%
30.09.2002	30.09.2006	PAF	-0,5%	+0,5%	.	.	.	.	-4,7%	-1,4%	.	.	.	.	+2,5%	+2,3%	-8,8%	-6,2%
30.09.2002	30.09.2006	R 10	+0,5%	+0,8%	.	.	.	.	-6,6%	-2,6%	.	.	.	.	+1,5%	+1,5%	-23,8%	-9,7%
30.09.2002	30.09.2006	OBB	-1,1%	-0,0%	.	.	.	.	-4,4%	-1,0%	.	.	.	.	-1,0%	-0,1%	-1,4%	+1,9%
30.09.2002	30.09.2006	BAY	-1,2%	-1,0%	.	.	.	.	-5,2%	-3,8%	.	.	.	.	-1,0%	-0,8%	-12,8%	-22,7%

Entwicklung der sozialversicherungspflichtig Beschäftigten am Arbeitsort

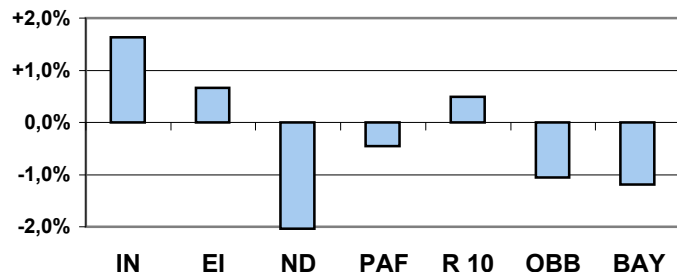

Entwicklung der sozialversicherungspflichtig Beschäftigten am Wohnort

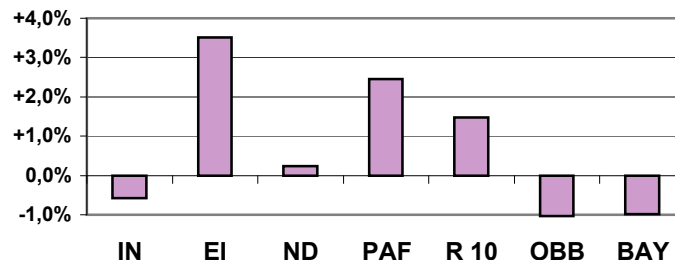

Entwicklung des Pendlersaldos der sozialversicherungspflichtig Beschäftigten

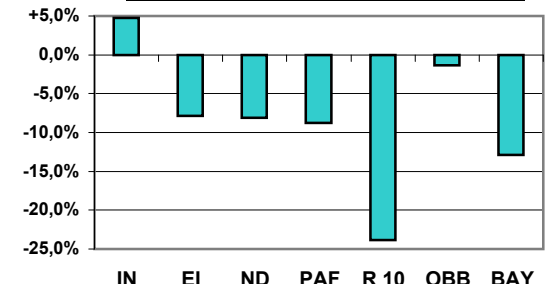

**Erläuterungen:**

Sozialversicherungspflichtig beschäftigte Arbeitnehmer sind alle Arbeiter und Angestellten einschl. der zu ihrer Berufsausbildung Beschäftigten (Auszubildende u.a.), die krankenversicherungspflichtig, rentenversicherungspflichtig und/oder beitragspflichtig sind zur Bundesanstalt für Arbeit (Arbeitslosenversicherung nach dem Arbeitsförderungsgesetz AFG) oder für die von den Arbeitgebern Beitragsteile zu den gesetzlichen Rentenversicherungen zu entrichten sind. Nicht erfasst sind grundsätzlich Selbständige, mithelfende Familienangehörige und Beamte sowie jene Arbeitnehmer, die aufgrund einer nur geringfügigen Beschäftigung keiner Versicherungspflicht unterliegen.

Wehr- oder Zivildienstleistende gelten dann als sozialversicherungspflichtig Beschäftigte, wenn sie ihre Dienste aus dem bestehenden Beschäftigungsverhältnis heraus angetreten haben und nur wegen des Wehr- oder Zivildienstes kein Entgelt erhalten.

Studenten, die einer Beschäftigung nachgehen, sind dann versicherungsfrei, wenn sie eingeschrieben sind (Immatrikulationsnachweis) und bei ihnen das Studium, nicht die Beschäftigung im Vordergrund steht.

Bei der Beschäftigtenstatistik gilt das **Arbeitsortprinzip**, d.h. die Beschäftigten werden an ihrem Arbeitsort, nicht an ihrem Wohnort gezählt.

Die Ergebnisse werden nach dem Arbeitsortkonzept (Inlandskonzept) in der Gliederung nach Wirtschaftsbereichen dargestellt. Nach diesem Konzept werden im Inland tätige Ausländer (Einpendler) mit erfasst, nicht jedoch Inländer, die im Ausland beschäftigt sind (Auspender). Für Zwecke der Arbeitsmarktbeobachtung wurde das Inlandskonzept insoweit modifiziert, als Inländer, die bei ausländischen Vertretungen bzw. ausländischen Streitkräften im Inland beschäftigt sind, einbezogen werden.



## Sozialversicherungspflichtig Beschäftigte in der Region 10 Ingolstadt (1-Jahres-Vergleich)

Quelle: Bayerisches Landesamt für Statistik und Datenverarbeitung **Absolute Zahlen**

Stadt Ingolstadt; Stadtentwicklung und Statistik

Datum	Jahr	Ort	Beschäftigte ... am Arbeitsort								... am Wohnort		Pendlersaldo	
			gesamt	weiblich	Ausländer		Vollzeitbeschäft.		Teilzeitbeschäft.		gesamt	weiblich	gesamt	weiblich
					gesamt	weiblich	gesamt	weiblich	gesamt	weiblich				
<b>Stadt Ingolstadt</b>														
30.09.	2005	IN	74.658	26.206	5.134	1.539	65.559	18.083	9.096	8.122	42.840	17.771	31.818	8.435
31.12.	2005	IN	74.103	26.180	4.991	1.518	64.951	17.985	9.148	8.193	42.436	17.748	31.667	8.432
31.03.	2006	IN	73.832	26.160	5.011	1.550	64.560	17.886	9.268	8.272	42.363	17.752	31.469	8.408
30.06.	2006	IN	74.595	26.337	5.227	1.592	65.175	17.940	9.417	8.395	42.899	17.831	31.696	8.506
30.09.	2006	IN	76.171	27.025	5.354	1.632	66.603	18.489	9.565	8.533	43.795	18.189	32.376	8.836
<b>Landkreis Eichstätt</b>														
30.09.	2005	EI	26.671	12.230	1.421	495	22.157	8.064	4.509	4.165	44.960	17.884	-18.289	-5.654
31.12.	2005	EI	25.881	11.979	1.227	432	21.449	7.894	4.428	4.084	44.285	17.709	-18.404	-5.730
31.03.	2006	EI	25.553	11.965	1.240	439	21.059	7.833	4.490	4.131	43.971	17.618	-18.418	-5.653
30.06.	2006	EI	26.316	12.006	1.418	485	21.729	7.791	4.585	4.214	44.727	17.806	-18.411	-5.800
30.09.	2006	EI	26.906	12.155	1.438	479	22.332	7.940	4.572	4.214	45.758	18.264	-18.852	-6.109
<b>Landkreis Neuburg-Schrobenhauser</b>														
30.09.	2005	ND	24.459	10.581	1.349	351	20.265	6.789	4.192	3.791	32.295	13.382	-7.836	-2.801
31.12.	2005	ND	23.914	10.497	1.245	338	19.697	6.702	4.215	3.794	31.677	13.243	-7.763	-2.746
31.03.	2006	ND	23.869	10.495	1.265	342	19.582	6.660	4.285	3.834	31.661	13.303	-7.792	-2.808
30.06.	2006	ND	24.392	10.517	1.336	348	20.054	6.642	4.336	3.874	32.180	13.316	-7.788	-2.799
30.09.	2006	ND	25.011	10.751	1.388	368	20.592	6.809	4.418	3.942	32.949	13.636	-7.938	-2.885
<b>Landkreis Pfaffenhofen a.d. Ilm</b>														
30.09.	2005	PAF	27.578	11.361	1.317	373	23.182	7.457	4.394	3.902	41.358	17.107	-13.780	-5.746
31.12.	2005	PAF	27.011	11.290	1.261	386	22.574	7.409	4.436	3.880	40.790	17.026	-13.779	-5.736
31.03.	2006	PAF	26.954	11.322	1.317	404	22.388	7.368	4.565	3.953	40.697	16.998	-13.743	-5.676
30.06.	2006	PAF	27.430	11.369	1.413	409	22.736	7.320	4.693	4.048	41.242	17.075	-13.812	-5.706
30.09.	2006	PAF	28.068	11.619	1.472	426	23.313	7.516	4.754	4.103	42.145	17.450	-14.077	-5.831
<b>Region 10 Ingolstadt</b>														
30.09.	2005	R 10	153.366	60.378	9.221	2.758	131.163	40.393	22.191	19.980	161.453	66.144	-8.087	-5.766
31.12.	2005	R 10	150.909	59.946	8.724	2.674	128.671	39.990	22.227	19.951	159.188	65.726	-8.279	-5.780
31.03.	2006	R 10	150.208	59.942	8.833	2.735	127.589	39.747	22.608	20.190	158.692	65.671	-8.484	-5.729
30.06.	2006	R 10	152.733	60.229	9.394	2.834	129.694	39.693	23.031	20.531	161.048	66.028	-8.315	-5.799
30.09.	2006	R 11	156.156	61.550	9.652	2.905	132.840	40.754	23.309	20.792	164.647	67.539	-8.491	-5.989
<b>Oberbayern</b>														
30.09.	2005	OBB	1.599.607	723.990	180.218	73.719	1.351.312	521.318	247.162	202.256	1.480.921	687.909	118.686	36.081
31.12.	2005	OBB	1.576.393	719.256	174.677	72.700	1.326.513	515.934	248.592	202.882	1.460.180	683.744	116.213	35.512
31.03.	2006	OBB	1.567.713	717.677	177.272	74.125	1.315.745	512.861	250.741	204.392	1.452.115	682.281	115.598	35.396
30.06.	2006	OBB	1.592.294	721.752	183.424	75.549	1.335.550	513.750	255.546	207.562	1.474.672	686.378	117.622	35.374
30.09.	2006	OBB	1.621.230	734.930	186.164	76.530	1.362.925	525.364	257.127	209.106	1.500.679	697.932	120.551	36.998
<b>Bayern</b>														
30.09.	2005	BAY	4.339.412	1.939.679	334.233	130.399	3.622.969	1.328.733	714.713	610.219	4.272.557	1.922.593	66.855	17.086
31.12.	2005	BAY	4.257.996	1.923.709	321.646	128.004	3.538.651	1.311.982	717.531	611.012	4.195.094	1.907.157	62.902	16.552
31.03.	2006	BAY	4.225.743	1.915.605	326.057	130.139	3.500.578	1.300.083	723.425	614.836	4.163.373	1.899.423	62.370	16.182
30.06.	2006	BAY	4.319.703	1.928.919	340.604	133.416	3.579.284	1.303.079	738.700	625.134	4.252.399	1.912.722	67.304	16.197
30.09.	2006	BAY	4.407.046	1.965.368	346.349	135.186	3.660.228	1.333.843	745.123	630.801	4.338.165	1.948.575	68.881	16.793

## Sozialversicherungspflichtig Beschäftigte in der Region 10 Ingolstadt (1-Jahres-Vergleich)

Quelle: Bayerisches Landesamt für Statistik und Datenverarbeitung **Entwicklung, Diagramme, Erläuterungen**

Stadtentwicklung und Statistik

Datum von	Datum bis	Ort	Beschäftigte ... am Arbeitsort								... am Wohnort		Pendlersaldo	
			gesamt	weiblich	Ausländer		Vollzeitbeschäft.		Teilzeitbeschäft.		gesamt	weiblich	gesamt	weiblich
					gesamt	weiblich	gesamt	weiblich	gesamt	weiblich				

In absoluten Zahlen														
30.09.2005	30.09.2006	IN	+1.513	+819	+220	+93	+1.044	+406	+469	+411	+955	+418	+558	+401
30.09.2005	30.09.2006	EI	+235	-75	+17	-16	+175	-124	+63	+49	+798	+380	-563	-455
30.09.2005	30.09.2006	ND	+552	+170	+39	+17	+327	+20	+226	+151	+654	+254	-102	-84
30.09.2005	30.09.2006	PAF	+490	+258	+155	+53	+131	+59	+360	+201	+787	+343	-297	-85
30.09.2005	30.09.2006	R 10	+2.790	+1.172	+431	+147	+1.677	+361	+1.118	+812	+3.194	+1.395	-404	-223
30.09.2005	30.09.2006	OBB	+21.623	+10.940	+5.946	+2.811	+11.613	+4.046	+9.965	+6.850	+19.758	+10.023	+1.865	+917
30.09.2005	30.09.2006	BAY	+67.634	+25.689	+12.116	+4.787	+37.259	+5.110	+30.410	+20.582	+65.608	+25.982	+2.026	-293

In Prozent														
30.09.2005	30.09.2006	IN	+2,0%	+3,1%	+4,3%	+6,0%	+1,6%	+2,2%	+5,2%	+5,1%	+2,2%	+2,4%	+1,8%	+4,8%
30.09.2005	30.09.2006	EI	+0,9%	-0,6%	+1,2%	-3,2%	+0,8%	-1,5%	+1,4%	+1,2%	+1,8%	+2,1%	-3,1%	-8,0%
30.09.2005	30.09.2006	ND	+2,3%	+1,6%	+2,9%	+4,8%	+1,6%	+0,3%	+5,4%	+4,0%	+2,0%	+1,9%	-1,3%	-3,0%
30.09.2005	30.09.2006	PAF	+1,8%	+2,3%	+11,8%	+14,2%	+0,6%	+0,8%	+8,2%	+5,2%	+1,9%	+2,0%	-2,2%	-1,5%
30.09.2005	30.09.2006	R 10	+1,8%	+1,9%	+4,7%	+5,3%	+1,3%	+0,9%	+5,0%	+4,1%	+2,0%	+2,1%	-5,0%	-3,9%
30.09.2005	30.09.2006	OBB	+1,4%	+1,5%	+3,3%	+3,8%	+0,9%	+0,8%	+4,0%	+3,4%	+1,3%	+1,5%	+1,6%	+2,5%
30.09.2005	30.09.2006	BAY	+1,6%	+1,3%	+3,6%	+3,7%	+1,0%	+0,4%	+4,3%	+3,4%	+1,5%	+1,4%	+3,0%	-1,7%

**Entwicklung der sozialversicherungspflichtig Beschäftigten am Arbeitsort**

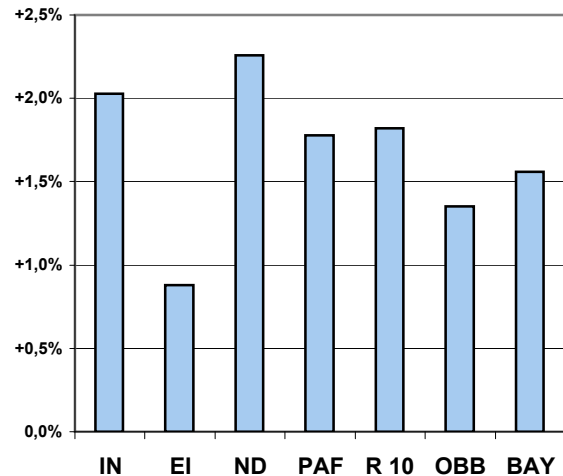

**Entwicklung der sozialversicherungspflichtig Beschäftigten am Wohnort**

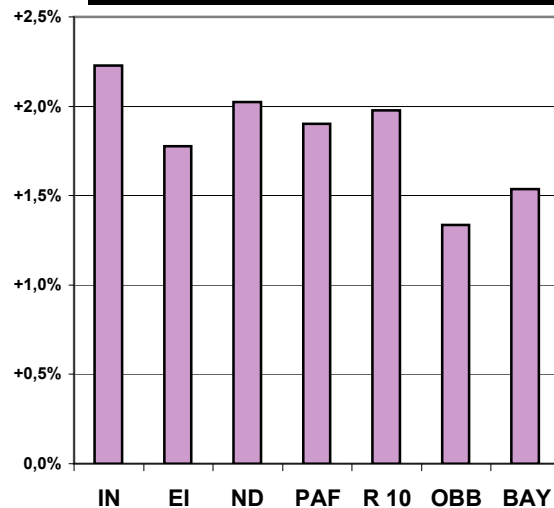

**Entwicklung des Pendlersaldos der sozialversicherungspflichtig Beschäftigten**

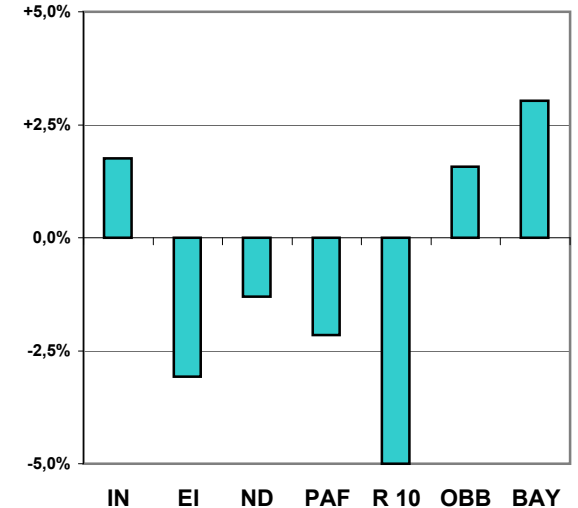



### Sozialversicherungspflichtig Beschäftigte in der Region 10 Ingolstadt nach Wirtschaftsgruppen (5-Jahres-Vergleich)

Quelle: Bayerisches Landesamt für Statistik und Datenverarbeitung; München

Entwicklung, Diagramme, Erläuterungen

Stadt Ingolstadt; Stadtentwicklung und Statistik

Datum von	Datum bis	Ort	Gesamt	Land- u. Forstw.	Produzierendes Gewerbe	davon				Handel, Gastgew. u. Verkehr	davon			sonstige Dienstleist.	davon				Dienstleistungen gesamt
						Bergbau	Verarb. Gewerbe	Energie-wirt., Wasser-vers.	Bau-gew.		Handel	Gastge-werbe	Verkehr, Nach-richten		Kredit- u. Versiche-rungs-gew.	unterneh-mens-nahe Dienstl.	Öffentl. Verwal-tung u.ä.	Öff. u. priv. Dienstl. (ohne öffentl. Verw.)	
30.09.2002	30.09.2006	IN	+1.225	-50	-12		+593		-493	-1.246	-800	+41	-487	+2.533	-29	+1.750	-335	+1.147	+1.287
30.09.2002	30.09.2006	EI	+177	-4	-717	-52	-188	-11	-466	+161	+107	-48	+102	+736	+31	+550	+65	+90	+897
30.09.2002	30.09.2006	ND	-519	-81	-603	-35	-176	+13	-405	-94	-116	+5	+17	+256	+27	+39	-109	+299	+162
30.09.2002	30.09.2006	PAF	-128	-52	-862	+27	-418	+119	-590	+113	+100	-121	+134	+672	+54	+492	-40	+166	+785
30.09.2002	30.09.2006	R 10	+755	-187	-2.194	-15	-189	+322	-1.954	-1.066	-709	-123	-234	+4.197	+83	+2.831	-419	+1.702	+3.131
30.09.2002	30.09.2006	OBB	-17.238	-445	-33.063	-641	-19.349	+683	-13.756	-10.518	-10.883	+748	-383	+26.686	-4.960	+22.335	+3.313	+5.998	+16.168
30.09.2002	30.09.2006	BAY	-52.974	-1.191	-101.059	-2.099	-58.332	+1.459	-42.087	-25.880	-26.048	-4.051	+4.219	+74.824	-8.609	+64.673	+3.203	+15.557	+48.944
<b>In Prozent</b>																			
30.09.2002	30.09.2006	IN	+1,6%	-14,7%	-0,0%		+1,5%		-22,7%	-10,6%	-9,8%	+3,0%	-21,5%	+12,2%	-1,8%	+24,7%	-10,8%	+12,9%	+4,0%
30.09.2002	30.09.2006	EI	+0,7%	-2,1%	-6,0%	-4,8%	-2,5%	-5,3%	-14,6%	+2,8%	+2,7%	-5,4%	+10,5%	+8,3%	+4,1%	+30,1%	+5,3%	+1,8%	+6,1%
30.09.2002	30.09.2006	ND	-2,0%	-21,5%	-4,8%	-27,1%	-2,1%	+8,5%	-10,7%	-1,8%	-3,2%	+1,3%	+1,4%	+3,4%	+3,0%	+3,4%	-6,9%	+7,7%	+1,3%
30.09.2002	30.09.2006	PAF	-0,5%	-10,7%	-7,1%	+30,3%	-4,7%	+33,6%	-20,5%	+1,6%	+2,2%	-21,4%	+6,7%	+8,0%	+6,1%	+30,4%	-2,1%	+4,2%	+5,1%
30.09.2002	30.09.2006	R 10	+0,5%	-13,4%	-2,8%	-1,1%	-0,3%	+45,2%	-16,2%	-3,6%	-3,5%	-3,8%	-3,6%	+9,2%	+2,0%	+24,2%	-5,4%	+7,8%	+4,2%
30.09.2002	30.09.2006	OBB	-1,1%	-3,8%	-6,4%	-16,4%	-4,7%	+7,6%	-14,9%	-2,6%	-4,3%	+1,2%	-0,5%	+3,7%	-5,3%	+9,4%	+4,0%	+2,0%	+1,5%
30.09.2002	30.09.2006	BAY	-1,2%	-3,4%	-5,8%	-15,8%	-4,2%	+4,2%	-13,9%	-2,5%	-3,8%	-2,8%	+2,0%	+4,5%	-4,5%	+13,8%	+1,4%	+2,0%	+1,8%

Entwicklung der sozialversicherungspflichtig Beschäftigten im Verarbeitenden Gewerbe

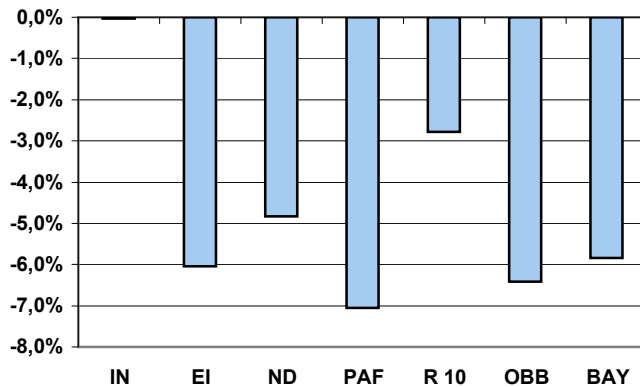

Entwicklung der sozialversicherungspflichtig Beschäftigten im Dienstleistungsbereich

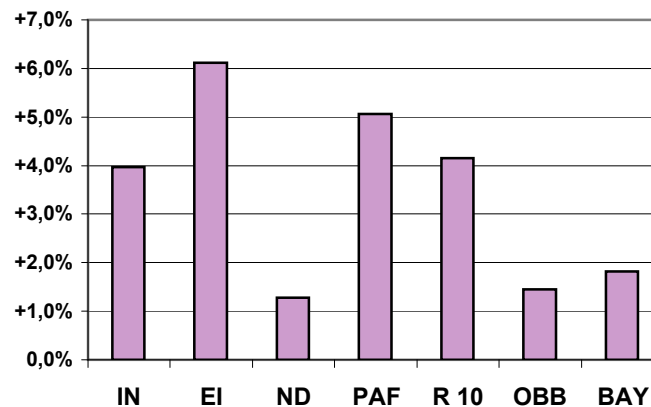

Entwicklung der sozialversicherungspflichtig Beschäftigten bei den "sonstigen Dienstleist."

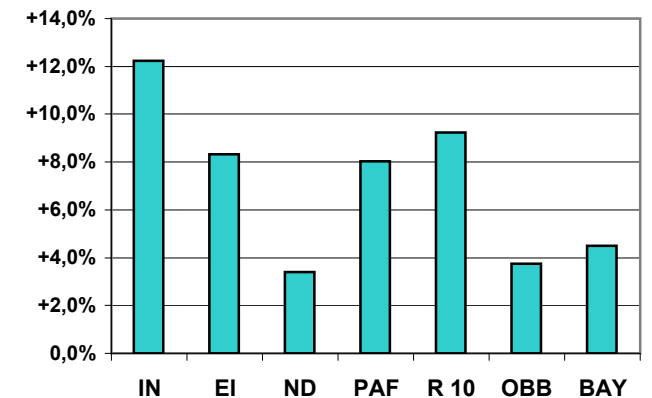



### Sozialversicherungspflichtig Beschäftigte in der Region 10 Ingolstadt nach Wirtschaftsgruppen (1-Jahres-Vergleich)

Quelle: Bayerisches Landesamt für Statistik und Datenverarbeitung; München

Entwicklung, Diagramme, Erläuterungen

Stadt Ingolstadt; Stadtentwicklung und Statistik

Datum von	Datum bis	Ort	Gesamt	Land- u. Forstw.	Produzierendes Gewerbe	davon				Handel, Gast-gew. u. Verkehr	davon			sonstige Dienstleist.	davon				Dienstleistungen gesamt
						Bergbau	Verarb. Gewerbe	Energie-wirt., Wasser-vers.	Bau-gew.		Handel	Gastge- werbe	Verkehr, Nach- richten		Kredit- u. Versiche- rungs-gew.	unterneh- mens- nahe Dienstl.	Öffentl. Verwal- tung u.ä.	Öff. u. priv. Dienstl. (ohne öffentl. Verw.)	

In absoluten Zahlen		Entwicklung von 30.09.2005 bis 30.09.2006																	
30.09.2005	30.09.2006	IN	+1.513	0	-388		-287		-81	+325	+349	+84	-108	+1.576	+7	+1.201	+38	+330	+1.901
30.09.2005	30.09.2006	EI	+235	-14	-124	+19	-99	-4	-40	+154	+144	-31	+41	+220	+3	+213	-3	+7	+374
30.09.2005	30.09.2006	ND	+552	+8	+212	-5	+84	-3	+136	+157	+153	+26	-22	+174	+6	+33	+5	+130	+331
30.09.2005	30.09.2006	PAF	+490	+16	-66	+41	-218	-3	+114	+189	-23	+30	+182	+350	-14	+395	+17	-48	+539
30.09.2005	30.09.2006	R 10	+2.790	+10	-366	+100	-520	+191	+129	+825	+623	+109	+93	+2.320	+2	+1.842	+57	+419	+3.145
30.09.2005	30.09.2006	OBB	+21.623	-412	-1.278	+43	-959	+74	-436	+4.400	+1.378	+680	+2.342	+18.927	-2.163	+15.653	+2.986	+2.451	+23.327
30.09.2005	30.09.2006	BAY	+67.634	-73	+8.369	-47	+6.494	+588	+1.334	+9.806	+1.944	+1.330	+6.532	+49.553	-2.997	+38.754	+3.814	+9.982	+59.359

In Prozent		Entwicklung von 30.09.2005 bis 30.09.2006																	
30.09.2005	30.09.2006	IN	+2,0%	0,0%	-0,9%		-0,7%		-4,6%	+3,2%	+5,0%	+6,4%	-5,7%	+7,3%	+0,4%	+15,7%	+1,4%	+3,4%	+6,0%
30.09.2005	30.09.2006	EI	+0,9%	-6,9%	-1,1%	+1,9%	-1,4%	-2,0%	-1,4%	+2,6%	+3,7%	-3,5%	+4,0%	+2,4%	+0,4%	+9,8%	-0,2%	+0,1%	+2,5%
30.09.2005	30.09.2006	ND	+2,3%	+2,8%	+1,8%	-5,1%	+1,0%	-1,8%	+4,2%	+3,2%	+4,6%	+7,0%	-1,8%	+2,3%	+0,6%	+2,9%	+0,3%	+3,2%	+2,6%
30.09.2005	30.09.2006	PAF	+1,8%	+3,8%	-0,6%	+54,7%	-2,5%	-0,6%	+5,2%	+2,7%	-0,5%	+7,2%	+9,3%	+4,0%	-1,5%	+23,0%	+0,9%	-1,1%	+3,4%
30.09.2005	30.09.2006	R 10	+1,8%	+0,8%	-0,5%	+8,4%	-0,8%	+22,6%	+1,3%	+2,9%	+3,3%	+3,7%	+1,5%	+4,9%	+0,0%	+14,5%	+0,8%	+1,8%	+4,2%
30.09.2005	30.09.2006	OBB	+1,4%	-3,5%	-0,3%	+1,3%	-0,2%	+0,8%	-0,6%	+1,1%	+0,6%	+1,1%	+2,9%	+2,6%	-2,4%	+6,4%	+3,6%	+0,8%	+2,1%
30.09.2005	30.09.2006	BAY	+1,6%	-0,2%	+0,5%	-0,4%	+0,5%	+1,6%	+0,5%	+1,0%	+0,3%	+1,0%	+3,2%	+2,9%	-1,6%	+7,8%	+1,7%	+1,3%	+2,2%

Entwicklung der sozialversicherungspflichtig Beschäftigten im Verarbeitenden Gewerbe

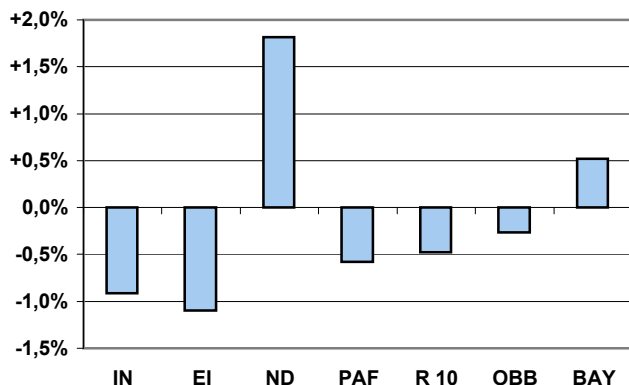

Entwicklung der sozialversicherungspflichtig Beschäftigten im Dienstleistungsbereich

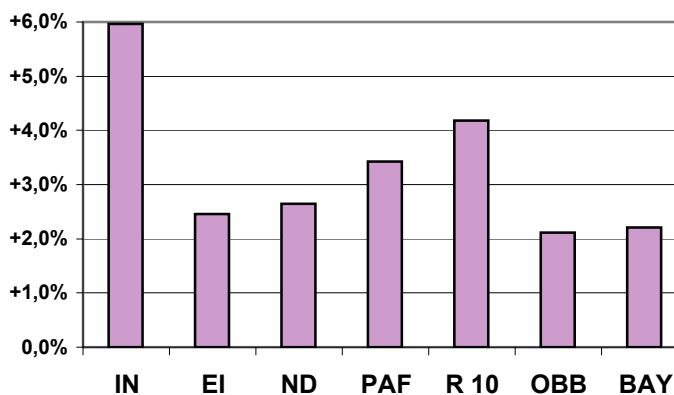

Entwicklung der sozialversicherungspflichtig Beschäftigten bei den "sonstigen Dienstleist."

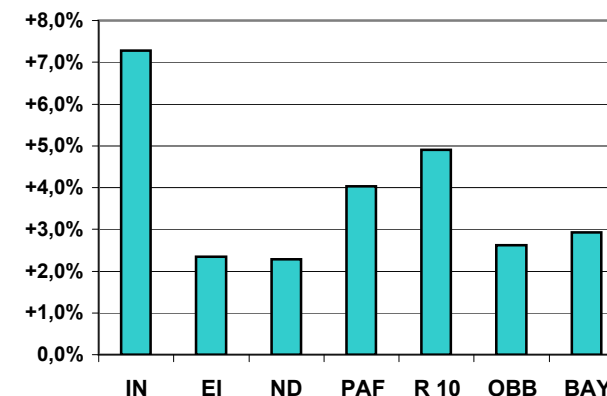

## Arbeitslose und Arbeitslosigkeit im regionalen und überregionalen Vergleich

Quelle: Arbeitsamt Ingolstadt, Landesarbeitsamt Südbayern, Bundesanstalt für Arbeit

Stadt Ingolstadt; Stadtentwicklung und Statistik

Jahr	Monat	Hauptagentur Ingolstadt absolut	Hauptagentur Ingolstadt in %	Dienstst. Eichstätt absolut	Dienstst. Eichstätt in %	Dienstst. Neuburg absolut	Dienstst. Neuburg in %	Dienstst. Pfaffenhofen absolut	Dienstst. Pfaffenhofen in %	AA-Bezirk Ingolstadt absolut	AA-Bezirk Ingolstadt in %	Oberbayern absolut	Oberbayern in %	Bayern absolut	Bayern in %	Bundesgebiet / West absolut	Bundesgebiet / West in %
<b>Vierteljährliche Werte</b>																	
2003	Jun	6.966	7,2	1.158	3,3	2.048	5,3	2.154	6,0	12.326	6,0	113.981	6,2	415.368	7,3	2.663.033	9,0
2003	Sep	6.839	7,1	1.147	3,2	2.098	5,4	2.227	6,2	12.311	6,0	114.816	6,3	419.185	7,4	2.652.978	9,0
2003	Dez	7.259	7,6	1.415	4,0	2.335	6,0	2.277	6,3	13.291	6,4	120.687	6,6	453.370	8,0	2.751.713	9,3
2004	Mrz	7.846	8,2	1.666	4,7	2.357	6,1	2.422	6,7	14.291	6,9	126.515	6,9	484.899	8,5	2.871.482	9,7
2004	Jun	6.958	7,2	1.073	3,0	1.933	5,0	1.826	5,0	11.790	5,7	117.324	6,1	411.920	7,2	2.668.895	9,1
2004	Sep	6.974	7,2	1.151	3,2	2.023	5,2	1.626	4,4	11.774	5,7	111.163	6,1	422.529	7,4	2.700.003	9,2
2004	Dez	7.977	8,2	1.454	4,1	2.431	6,3	2.005	5,5	13.867	6,7	121.935	6,7	473.660	8,3	2.860.339	9,7
2005	Mrz	8.635	8,9	2.161	6,0	3.159	8,1	2.550	7,0	16.505	7,9	166.664	8,6	579.302	10,2	3.395.932	11,5
2005	Jun	7.462	7,7	1.395	3,9	2.364	6,1	1.775	4,9	12.969	6,2	141.344	7,3	475.871	8,4	3.116.953	10,6
2005	Sep	7.211	7,4	1.254	3,5	2.273	5,8	1.672	4,6	12.410	6,0	139.509	7,2	466.794	8,2	3.068.851	10,7
2005	Dez	6.920	7,1	1.294	3,6	2.268	5,8	1.733	4,8	12.215	5,9	142.135	7,4	472.661	8,3	3.047.147	10,6
2006	Mrz	7.542	7,8	1.890	5,3	2.688	6,9	2.158	5,9	14.278	6,8	156.414	8,1	535.960	9,4	3.317.261	11,3
2006	Jun	6.082	6,3	1.082	3,0	1.714	4,4	1.575	4,3	10.453	5,0	127.403	6,5	418.330	7,3	2.964.471	10,0
2006	Sep	5.719	5,9	1.014	2,8	1.616	4,1	1.530	4,2	9.879	4,7	118.724	6,1	400.058	7,0	2.835.506	9,6
2006	Dez	5.417	5,6	946	2,6	1.636	4,2	1.386	3,8	9.385	4,5	115.036	5,9	386.613	6,8	2.670.080	9,0
2007	Mrz	5.436	5,6	1.160	3,2	1.855	4,8	1.538	4,2	9.989	4,8	119.959	6,2	406.854	7,1	2.697.563	9,1
2007	Jun	4.296	4,4	655	1,8	1.421	3,6	1.057	2,9	7.429	3,5	100.213	5,1	329.631	5,7	2.427.423	8,2
<b>Monatliche Werte</b>																	
2006	Jun	6.082	6,3	1.082	3,0	1.714	4,4	1.575	4,3	10.453	5,0	127.403	6,5	418.330	7,3	2.964.471	10,0
2006	Jul	6.020	6,2	1.071	2,9	1.715	4,4	1.598	4,4	10.404	5,0	124.423	6,4	410.376	7,2	2.906.317	10,0
2006	Aug	6.113	6,3	1.151	3,2	1.697	4,4	1.572	4,3	10.533	5,0	125.137	6,4	419.100	7,3	2.941.132	9,9
2006	Sep	5.719	5,9	1.014	2,8	1.616	4,1	1.530	4,2	9.879	4,7	118.724	6,1	400.058	7,0	2.835.506	9,6
2006	Okt	5.501	5,7	894	2,5	1.579	4,0	1.446	4,0	9.420	4,5	114.250	5,9	381.352	6,7	2.738.609	9,2
2006	Nov	5.321	5,5	894	2,5	1.521	3,9	1.290	3,5	9.026	4,3	113.488	5,8	378.057	6,6	2.672.129	9,0
2006	Dez	5.417	5,6	946	2,6	1.636	4,2	1.386	3,8	9.385	4,5	115.036	5,9	386.613	6,8	2.670.080	9,0
2007	Jan	5.958	6,1	1.221	3,4	2.006	5,1	1.728	4,7	10.913	5,2	126.474	6,5	430.185	7,5	2.805.394	9,5
2007	Feb	5.890	6,1	1.275	3,5	2.049	5,3	1.710	4,7	10.924	5,2	125.628	6,5	427.411	7,5	2.718.738	9,4
2007	Mrz	5.436	5,6	1.160	3,2	1.855	4,8	1.538	4,2	9.989	4,8	119.959	6,2	406.854	7,1	2.697.563	9,1
2007	Apr	4.892	5,0	890	2,4	1.628	4,2	1.256	3,4	8.666	4,1	112.098	5,8	374.207	6,5	2.604.396	8,8
2007	Mai	8.679	4,6	755	2,1	2.661	3,8	1.962	3,0	7.830	3,7	104.900	5,4	346.947	6,0	2.499.396	8,4
2007	Jun	4.296	4,4	655	1,8	1.421	3,6	1.057	2,9	7.429	3,5	100.213	5,1	329.631	5,7	2.427.423	8,2

<b>Jahresübersicht</b>																	
2003	Jun	6.966	7,2	1.158	3,3	2.048	5,3	2.154	6,0	12.326	6,0	113.981	6,2	415.368	7,3	2.663.033	9,0
2004	Jun	6.958	7,2	1.073	3,0	1.933	5,0	1.826	5,0	11.790	5,7	117.324	6,1	411.920	7,2	2.668.895	9,1
2005	Jun	7.462	7,7	1.395	3,9	2.364	6,1	1.775	4,9	12.969	6,2	141.344	7,3	475.871	8,4	3.116.953	10,6
2006	Jun	6.082	6,3	1.082	3,0	1.714	4,4	1.575	4,3	10.453	5,0	127.403	6,5	418.330	7,3	2.964.471	10,0
2007	Jun	4.296	4,4	655	1,8	1.421	3,6	1.057	2,9	7.429	3,5	100.213	5,1	329.631	5,7	2.427.423	8,2

**Anmerkungen:**  
**Hauptamt Ingolstadt:** Die Gemeinden Ingolstadt, Ebenhausen, Reichertshofen, Manching, Ernsgaden, Großmehring, Vohburg, Münchsmünster, Pförring, Mindelstetten, Oberdolling, Kösching, Lenting, Hepberg, Stammham, Wettstetten, Gaimersheim, Eitensheim, Altmanstein und Beilngries.  
**Ab Juli 1995 Hauptamt Ingolstadt:** ohne Beilngries, Eitensheim und Gaimersheim aber mit Weichering und Karlskron.  
 Arbeitsamtsbezirk Ingolstadt: Region 10  
**Ab Januar 2005 werden alle arbeitsfähigen bisherigen Sozialhilfeempfänger in der Arbeitslosenstatistik mitgezählt**  
**Arbeitslosenquote in %:** Arbeitslose in % der abhängigen zivilen Erwerbspersonen (sozialversicherungspflichtig und geringfügig Beschäftigte, Beamte und Arbeitslose Ende Juni des Vorjahres)

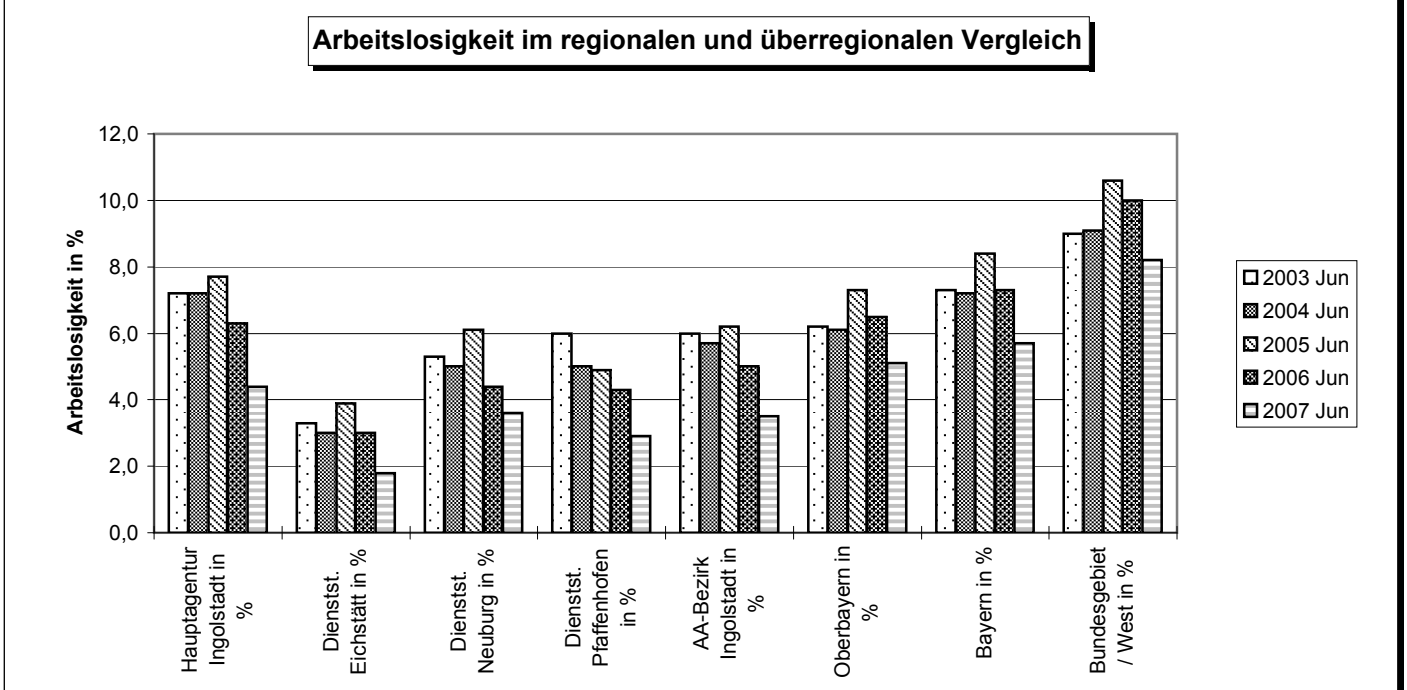
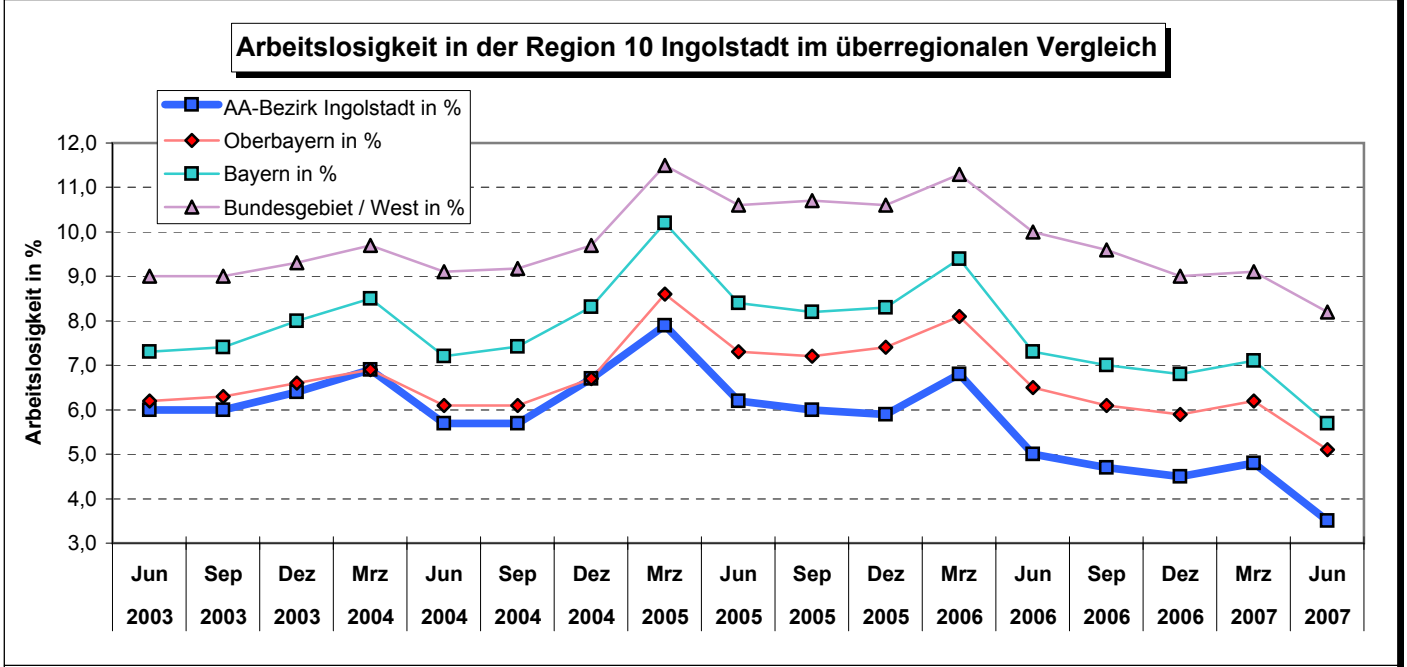
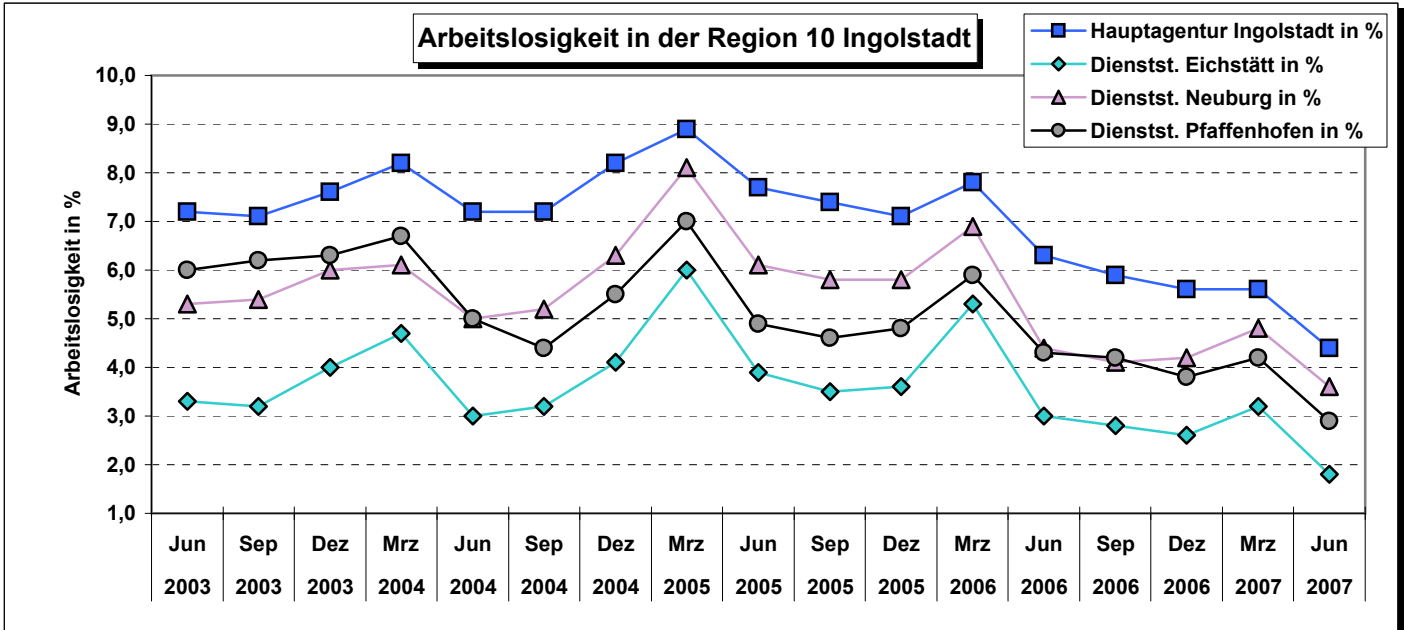



## Arbeitslose und Arbeitslosigkeit nach Kreisen

Quelle: Arbeitsamt Ingolstadt, Landesarbeitsamt Südbayern, Bundesanstalt für Arbeit Stadt Ingolstadt; Stadtentwicklung und Statistik

Datum	Jahr	Stadt Ingolstadt	Ldkr. Eichstätt	Ldkr. Neuburg-Schr.	Ldkr. Pfaffenhofen	Region 10 Ingolstadt	Stadt Ingolstadt	Ldkr. Eichstätt	Ldkr. Neuburg-Schr.	Ldkr. Pfaffenhofen	Region 10 Ingolstadt
		abs.	abs.	abs.	abs.	abs.	%	%	%	%	%
30. Jun	2003	4.740	2.209	2.208	3.168	12.325	8,4	4,0	5,2	6,0	6,0
30. Sep	2003	4.667	2.147	2.240	3.253	12.307	8,2	3,9	5,3	6,2	6,0
31. Dez	2003	4.948	2.524	2.480	3.319	13.271	8,7	4,5	5,9	6,3	6,4
31. Mrz	2004	5.362	2.852	2.529	3.548	14.291	9,5	5,1	6,0	6,7	6,9
30. Jun	2004	4.891	2.060	2.074	2.765	11.790	8,6	3,7	4,9	5,2	5,7
30. Sep	2004	4.902	2.131	2.173	2.568	11.774	8,6	3,8	5,2	4,8	5,7
31. Dez	2004	5.495	2.623	2.612	3.137	13.867	9,7	4,7	6,2	5,9	6,7
31. Mrz	2005	5.816	3.442	3.361	3.886	16.505	10,2	6,2	8,0	7,3	7,9
30. Jun	2005	5.167	2.476	2.512	2.838	12.993	9,0	4,4	5,9	5,3	6,2
30. Sep	2005	5.024	2.298	2.433	2.655	12.410	8,8	4,1	5,8	5,0	6,0
31. Dez	2005	4.831	2.257	2.420	2.707	12.215	8,5	4,0	5,7	5,1	5,9
31. Mrz	2006	5.274	2.919	2.871	3.214	14.278	9,3	5,2	6,8	6,0	6,8
30. Jun	2006	4.404	1.830	1.822	2.397	10.453	7,8	3,2	4,3	4,5	5,0
30. Sep	2006	4.199	1.712	1.715	2.253	9.879	7,4	3,0	4,1	4,2	4,7
31. Dez	2006	3.964	1.596	1.731	2.094	9.385	7,0	2,8	4,1	3,9	4,5
31. Mrz	2007	3.940	1.856	1.957	2.236	9.989	7,0	3,3	4,6	4,2	4,8
30. Jun	2007	3.146	1.173	1.508	1.602	7.429	5,5	2,0	3,5	3,0	3,5

Jahresübersicht											
30. Jun	2003	4.740	2.209	2.208	3.168	12.325	8,4	4,0	5,2	6,0	6,0
30. Jun	2004	4.891	2.060	2.074	2.765	11.790	8,6	3,7	4,9	5,2	5,7
30. Jun	2005	5.167	2.476	2.512	2.838	12.993	9,0	4,4	5,9	5,3	6,2
30. Jun	2006	4.404	1.830	1.822	2.397	10.453	7,8	3,2	4,3	4,5	5,0
30. Jun	2007	3.146	1.173	1.508	1.602	7.429	5,5	2,0	3,5	3,0	3,5

Prozentwerte= Arbeitslose in % derabhängig zivilen Erwerbspersonen

Ab Januar 2005 werden alle arbeitsfähigen bisherigen Sozialhilfeempfänger in der Arbeitslosenstatistik mitgezählt

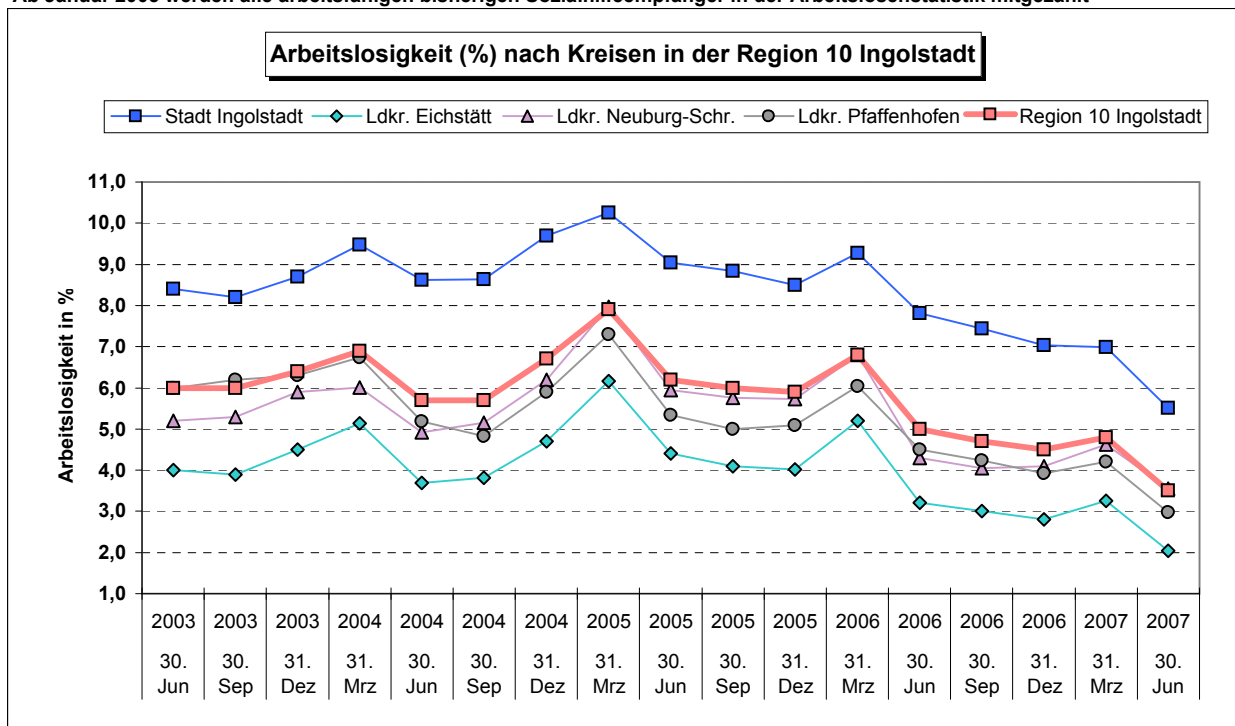

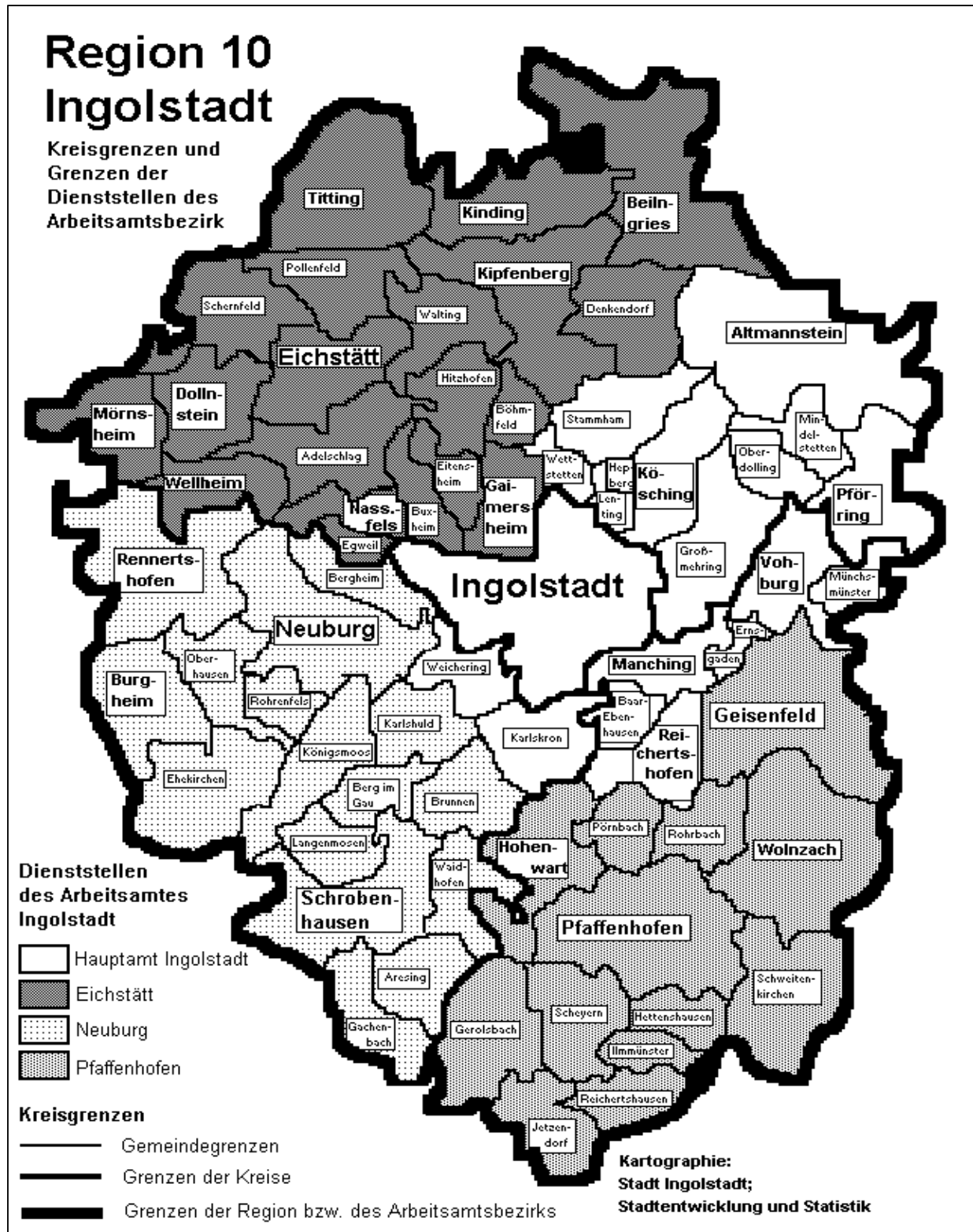

### Das Verarbeitende Gewerbe in der Region 10 Ingolstadt (5-Jahres-Vergleich)

Quelle: Bayerisches Landesamt für Statistik und Datenverarbeitung; München

Stadt Ingolstadt: Stadtentwicklung und Statistik

	Jahr	Ort	Be- triebe	Be- schäftigte	Beschäf- tigte pro Betrieb	Geleistete Arb.-Std. in 1.000 Std.	Brutto- Lohn- u. Gehalts- summe in 1.000 €	Brutto- Lohn u. Gehalts- summe in € je Beschäft.	Lohn- und Gehalts- summe in % des Umsatzes	Gesamt- Umsatz insgesamt in 1.000 €	Gesamt- Umsatz je Beschäft. in €
--	------	-----	---------------	-------------------	----------------------------------	--	--	---	--	--	---

Jahr	2002	IN	53	38.051	718	37.076	1.778.861	46.749	13%	13.222.598	347.497
Jahr	2003	IN	54	38.014	704	53.013	1.763.152	46.382	.	.	.
Jahr	2004	IN	54	38.337	710	54.024	1.798.027	46.901	.	.	.
Jahr	2005	IN	56	38.484	687	53.899	1.838.352	47.769	.	.	.
Jahr	2006	IN	59	38.411	651	54.750	1.890.091	49.207	.	.	.

Jahr	2002	EI	78	6.769	87	7.264	189.616	28.012	6%	3.180.127	469.808
Jahr	2003	EI	80	7.177	90	10.985	203.470	28.350	6%	3.180.772	443.190
Jahr	2004	EI	81	7.370	91	11.396	205.835	27.929	6%	3.618.315	490.952
Jahr	2005	EI	84	7.279	87	11.536	211.347	29.035	6%	3.808.032	523.153
Jahr	2006	EI	80	7.343	92	11.457	214.435	29.203	5%	4.636.953	631.479

Jahr	2002	ND	67	6.653	99	7.491	210.143	31.586	13%	1.633.267	245.493
Jahr	2003	ND	66	6.383	97	10.360	212.412	33.278	13%	1.671.974	261.942
Jahr	2004	ND	67	6.337	95	10.477	209.171	33.008	12%	1.679.038	264.958
Jahr	2005	ND	66	6.227	94	10.412	212.668	34.153	12%	1.785.942	286.806
Jahr	2006	ND	66	6.665	101	10.690	217.840	32.684	11%	2.031.844	304.853

Jahr	2002	PAF	58	6.269	108	7.459	240.872	38.423	7%	3.603.980	574.889
Jahr	2003	PAF	60	6.706	112	10.400	253.533	37.807	7%	3.809.764	568.113
Jahr	2004	PAF	63	6.752	107	9.541	258.668	38.310	6%	4.133.338	612.165
Jahr	2005	PAF	63	6.462	103	9.479	255.407	39.524	6%	4.032.557	624.042
Jahr	2006	PAF	61	6.356	104	9.408	258.827	40.722	7%	3.668.867	577.229

Jahr	2002	R 10	256	57.742	226	59.290	2.419.492	41.902	11%	21.639.972	374.770
Jahr	2003	R 10	260	58.280	224	84.758	2.432.567	41.739	.	.	.
Jahr	2004	R 10	265	58.796	222	85.438	2.471.701	42.039	.	.	.
Jahr	2005	R 10	269	58.452	217	85.326	2.517.774	43.074	.	.	.
Jahr	2006	R 10	266	58.775	221	86.305	2.581.193	43.917	.	.	.

Jahr	2002	OBB	1.985	343.632	173	250.035	15.774.278	45.905	16%	100.052.094	291.161
Jahr	2003	OBB	1.988	338.826	170	523.857	15.848.922	46.776	15%	102.928.358	303.779
Jahr	2004	OBB	1.969	336.404	171	520.103	15.727.923	46.753	14%	112.428.563	334.207
Jahr	2005	OBB	1.925	332.931	173	517.520	16.028.985	48.145	14%	116.518.846	349.979
Jahr	2006	OBB	1.895	335.617	177	520.585	16.432.551	48.962	13%	125.046.121	372.586

Jahr	2002	BAY	7.874	1.174.733	149	1.067.895	44.490.498	37.873	17%	256.085.834	217.995
Jahr	2003	BAY	7.877	1.167.804	148	1.772.771	45.057.037	38.583	17%	261.251.149	223.711
Jahr	2004	BAY	7.770	1.160.438	149	1.776.985	45.322.462	39.056	16%	280.784.498	241.964
Jahr	2005	BAY	7.624	1.149.045	151	1.761.853	45.908.228	39.953	16%	291.310.056	253.524
Jahr	2006	BAY	7.478	1.163.990	156	1.772.836	46.904.631	40.296	15%	310.224.958	266.519

**Erläuterung:** Seit 2003 werden bei den geleisteten Arbeitsstunden auch die Stunden der Angestellten mitgezählt; zuvor waren es nur die geleisteten Arbeiterstunden.

### Das Verarbeitende Gewerbe in der Region 10 Ingolstadt (5-Jahres-Vergleich)

Quelle: Bayerisches Landesamt für Statistik und Datenverarbeitung; München

Stadt Ingolstadt; Stadtentwicklung und Statistik

Jahr	Jahr	Ort	Be- triebe	Be- schäftigte	Beschäftigte pro Betrieb	Geleistete Arb.-Std. in 1.000 Std.	Brutto- Lohn- u. Gehalts- summe 1.000 €	Brutto- Lohn u. Gehalts- summe in € je Beschäft.	Lohn- und Gehalts- summe in % des Umsatzes	Gesamt- Umsatz insgesamt 1.000 €	Gesamt- Umsatz je Beschäft. in €
------	------	-----	---------------	-------------------	--------------------------------	--	---	---	--	---	---

#### Entwicklung von 2002 bis 2006

2002	2006	IN	+6	+360	-67	+17.674	+111.230	+2.458	.	.	.
2002	2006	EI	+2	+574	+5	+4.193	+24.819	+1.190	-1,3%	+1.456.826	+161.672
2002	2006	ND	-1	+12	+2	+3.199	+7.697	+1.098	-2,1%	+398.577	+59.360
2002	2006	PAF	+3	+87	-4	+1.949	+17.955	+2.299	0,4%	+64.887	+2.340
2002	2006	R 10	+10	+1.033	-5	+27.015	+161.701	+2.015	.	.	.
2002	2006	Obb	-90	-8.015	+4	+270.550	+658.273	+3.058	-2,6%	+24.994.027	+81.425
2002	2006	Bay	-396	-10.743	+6	+704.941	+2.414.133	+2.424	-2,3%	+54.139.124	+48.524

#### Entwicklung von 2002 bis 2006 in Prozent

2002	2006	IN	+ 11,3%	+ 0,9%	- 9,3%	+ 47,7%	+ 6,3%	+ 5,3%	.	.	.
2002	2006	EI	+ 2,6%	+ 8,5%	+ 5,8%	+ 57,7%	+ 13,1%	+ 4,2%	- 22,4%	+ 45,8%	+ 34,4%
2002	2006	ND	- 1,5%	+ 0,2%	+ 1,7%	+ 42,7%	+ 3,7%	+ 3,5%	- 16,7%	+ 24,4%	+ 24,2%
2002	2006	PAF	+ 5,2%	+ 1,4%	- 3,6%	+ 26,1%	+ 7,5%	+ 6,0%	+ 5,6%	+ 1,8%	+ 0,4%
2002	2006	R 10	+ 3,9%	+ 1,8%	- 2,0%	+ 45,6%	+ 6,7%	+ 4,8%	.	.	.
2002	2006	Obb	- 4,5%	- 2,3%	+ 2,3%	+ 108,2%	+ 4,2%	+ 6,7%	- 16,6%	+ 25,0%	+ 28,0%
2002	2006	Bay	- 5,0%	- 0,9%	+ 4,3%	+ 66,0%	+ 5,4%	+ 6,4%	- 13,0%	+ 21,1%	+ 22,3%

#### Entwicklung des Verarbeitenden Gewerbes 2002 bis 2006 in %

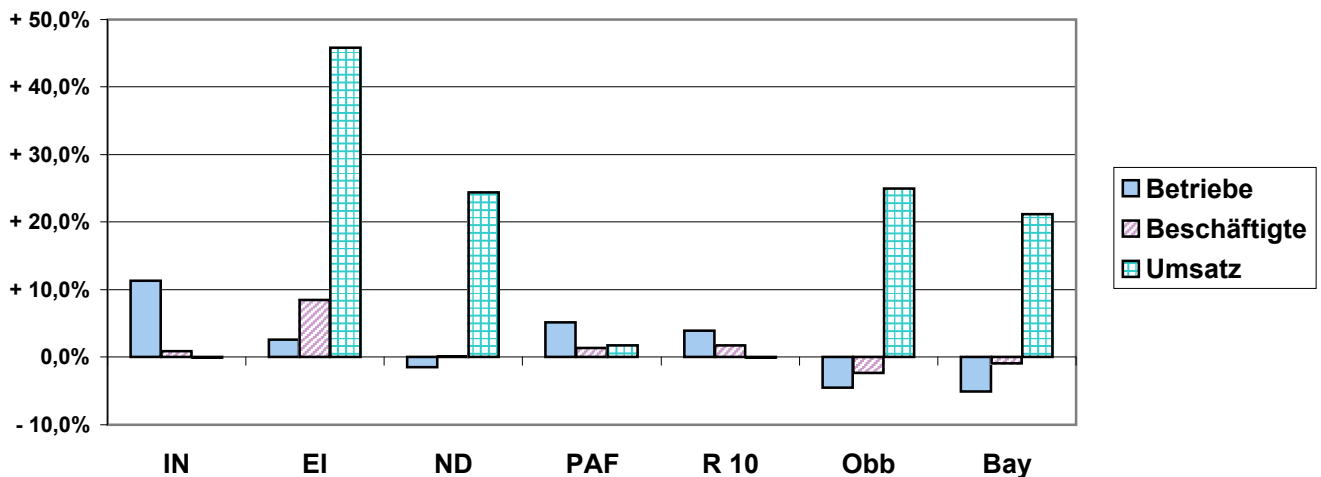

#### Erläuterungen:

Das **Verarbeitende Gewerbe** ist Teil des Produzierenden Gewerbes. Das Produzierende Gewerbe umfasst neben dem Verarbeitenden Gewerbe noch die Energie- und Wasserversorgung sowie das Baugewerbe.

Die Angaben beziehen sich auf die Betriebe des Verarbeitenden Gewerbes (Industrie und Handwerk) **n20 oder mehr Beschäftigten**. In einigen Wirtschaftszweigen liegt die Grenze bei **10 Beschäftigten**.

**Arbeitsstunden** sind bis 2002 die tatsächlich geleisteten Stunden der Beschäftigten, die der Versicherungspflicht in der Arbeiterrentenversicherung unterliegen, ab **2003** sind die Arbeitsstunden der Arbeiter **und auch der Angestellten** enthalten.

**Löhne und Gehälter** sind die Summe der Bruttobezüge ohne Arbeitgeberanteile zur Sozialversicherung.

**Umsatz** ist der Umsatz aus eigenen Erzeugnissen und industriellen/ handwerklichen Dienstleistungen im Verarbeitenden Gewerbe sowie Umsatz sonstiger Betriebsteile (Umsatz in Handelsware und sonstiger nicht industrieller Tätigkeit). Als Umsatz gilt die Summe der Rechnungsendbeträge (ohne Umsatzsteuer). Die regionale Aufbereitung der Umsatzmeldungen ist bei Mehrbetriebsunternehmen etwas problematisch. Der Umsatz wird häufig nur vom Unternehmen und nicht von der örtlichen Betriebseinheit getätigt und daher auch vom Hauptbetrieb des Unternehmens ausgewiesen.

### Das Verarbeitende Gewerbe in der Region 10 Ingolstadt (1-Jahres-Vergleich)

Quelle: Bayerisches Landesamt für Statistik und Datenverarbeitung; München

Stadt Ingolstadt; Stadtentwicklung und Statistik

Quartal	Jahr	Ort	Be- triebe	Be- schäftigte	Beschäf- tigte pro Betrieb	Geleistete Arb.-Std. in 1.000 Std.	Brutto- Lohn- u. Gehalts- summe in 1.000 €	Brutto- Lohn u. Gehalts- summe in € je Beschäft.	Lohn- und Gehalts- summe in % des Umsatzes	Gesamt- Umsatz insgesamt in 1.000 €	Gesamt- Umsatz je Beschäft. in €
---------	------	-----	---------------	-------------------	----------------------------------	--	--	---	--	--	---

**Die Monatsberichte erfassen ab Januar 2007 nur noch Betriebe mit mindestens 50 Beschäftigten**

2. Qu.	2006	IN	56	38.203	682	13.238	488.560	12.789	.	.	.
3. Qu.	2006	IN	59	38.590	654	13.363	504.140	13.064	.	.	.
4. Qu.	2006	IN	59	38.411	651	13.660	483.387	12.585	.	.	.
1. Qu.	2007	IN	33	37.500	1.136	14.574	425.215	11.339	.	.	.
2. Qu.	2007	IN	33	37.497	1.136	13.077	.	.	.	.	.

2. Qu.	2006	EI	81	7.212	89	2.805	51.788	7.181	4%	1.315.832	182.450
3. Qu.	2006	EI	81	7.346	91	2.893	52.687	7.172	4%	1.252.013	170.435
4. Qu.	2006	EI	80	7.343	92	2.962	59.347	8.082	6%	1.009.193	137.436
1. Qu.	2007	EI	46	6.563	143	2.651	48.661	7.414	5%	895.880	136.505
2. Qu.	2007	EI	46	6.735	146	2.651	50.190	7.452	7%	743.715	110.425

2. Qu.	2006	ND	65	6.344	98	2.598	53.478	8.430	11%	504.579	79.536
3. Qu.	2006	ND	66	6.697	101	2.634	51.814	7.737	10%	510.243	76.190
4. Qu.	2006	ND	66	6.665	101	2.725	61.813	9.274	12%	534.985	80.268
1. Qu.	2007	ND	30	5.629	188	2.422	46.034	8.178	10%	483.023	85.810
2. Qu.	2007	ND	30	5.561	185	2.307	49.636	8.926	10%	522.051	93.877

2. Qu.	2006	PAF	62	6.319	102	2.326	65.069	10.297	7%	885.284	140.099
3. Qu.	2006	PAF	61	6.334	104	2.299	63.309	9.995	7%	936.167	147.800
4. Qu.	2006	PAF	61	6.356	104	2.392	68.484	10.775	7%	990.415	155.824
1. Qu.	2007	PAF	30	5.648	188	2.134	57.473	10.176	6%	976.595	173.751
2. Qu.	2007	PAF	30	5.698	190	2.016	60.291	10.581	6%	1.049.018	184.103

2. Qu.	2006	R 10	264	58.078	220	20.967	658.895	11.345	.	.	.
3. Qu.	2006	R 10	267	58.967	221	21.189	671.950	11.395	.	.	.
4. Qu.	2006	R 10	266	58.775	221	21.739	673.031	11.451	.	.	.
1. Qu.	2007	R 10	139	55.340	398	21.781	577.383	10.433	.	.	.
2. Qu.	2007	R 10	139	55.491	399	20.051	.	.	.	.	.

2. Qu.	2006	OBB	1.898	335.210	177	128.163	4.106.403	12.250	14%	30.027.672	89.579
3. Qu.	2006	OBB	1.899	337.239	178	128.316	4.047.867	12.003	13%	32.024.271	94.960
4. Qu.	2006	OBB	1.895	335.617	177	129.716	4.334.396	12.915	13%	33.449.626	99.666
1. Qu.	2007	OBB	984	310.589	316	124.990	3.796.756	12.224	100%	31.316.620	101.076
2. Qu.	2007	OBB	989	314.467	318	119.198	4.205.731	13.374	13%	31.539.786	100.296

2. Qu.	2006	BAY	7.486	1.151.767	154	436.219	11.662.584	10.126	15%	76.022.288	66.005
3. Qu.	2006	BAY	7.497	1.167.594	156	437.231	11.506.709	9.855	15%	78.283.646	67.047
4. Qu.	2006	BAY	7.478	1.163.990	156	448.348	12.598.503	10.824	15%	82.638.414	70.996
1. Qu.	2007	BAY	3.934	1.068.354	272	424.088	10.858.099	10.163	14%	78.298.130	73.418
2. Qu.	2007	BAY	3.946	1.077.472	273	407.390	11.705.647	10.864	15%	78.369.169	72.734

### Das Verarbeitende Gewerbe in der Region 10 Ingolstadt (1-Jahres-Vergleich)

Quelle: Bayerisches Landesamt für Statistik und Datenverarbeitung; München

Stadt Ingolstadt; Stadtentwicklung und Statistik

Quartal	Quartal	Ort	Be- triebe	Be- schäftigte	Beschäftigte pro Betrieb	Geleistete Arb.-Std. in 1.000 Std.	Brutto- Lohn- u. Gehalts- summe 1.000 €	Brutto- Lohn u. Gehalts- summe in € je Beschäft.	Lohn- und Gehalts- summe in % des Umsatzes	Gesamt- Umsatz insgesamt 1.000 €	Gesamt- Umsatz je Beschäft. in €
<b>Entwicklung von 2006 bis 2007</b>											
von	bis										
2. Qu. 2006	2. Qu. 2007	IN	-23	-706	+454	-161	.	.	.	.	.
2. Qu. 2006	2. Qu. 2007	EI	-35	-477	+57	-154	-1.598	+271	2,8%	-572.117	-72.025
2. Qu. 2006	2. Qu. 2007	ND	-35	-783	+88	-291	-3.842	+496	-1,1%	+17.472	+14.341
2. Qu. 2006	2. Qu. 2007	PAF	-32	-621	+88	-310	-4.778	+284	-1,6%	+163.734	+44.004
2. Qu. 2006	2. Qu. 2007	R 10	-125	-2.587	+179	-916	.	.	.	.	.
2. Qu. 2006	2. Qu. 2007	Obb	-909	-20.743	+141	-8.965	+99.328	+1.124	-0,3%	+1.512.114	+10.717
2. Qu. 2006	2. Qu. 2007	Bay	-3.540	-74.295	+119	-28.829	+43.063	+738	-0,4%	+2.346.881	+6.729

### Entwicklung von 2006 bis 2007 in Prozent

von	bis										
2. Qu. 2006	2. Qu. 2007	IN	- 41,1%	- 1,8%	+ 66,6%	- 1,2%	.	.	.	.	.
2. Qu. 2006	2. Qu. 2007	EI	- 43,2%	- 6,6%	+ 64,4%	- 5,5%	- 3,1%	+ 3,8%	+ 71,5%	- 43,5%	- 39,5%
2. Qu. 2006	2. Qu. 2007	ND	- 53,8%	- 12,3%	+ 89,9%	- 11,2%	- 7,2%	+ 5,9%	- 10,3%	+ 3,5%	+ 18,0%
2. Qu. 2006	2. Qu. 2007	PAF	- 51,6%	- 9,8%	+ 86,4%	- 13,3%	- 7,3%	+ 2,8%	- 21,8%	+ 18,5%	+ 31,4%
2. Qu. 2006	2. Qu. 2007	R 10	- 47,3%	- 4,5%	+ 81,5%	- 4,4%	.	.	.	.	.
2. Qu. 2006	2. Qu. 2007	Obb	- 47,9%	- 6,2%	+ 80,0%	- 7,0%	+ 2,4%	+ 9,2%	- 2,5%	+ 5,0%	+ 12,0%
2. Qu. 2006	2. Qu. 2007	Bay	- 47,3%	- 6,5%	+ 77,5%	- 6,6%	+ 0,4%	+ 7,3%	- 2,6%	+ 3,1%	+ 10,2%

Ab 1.1.2003 werden nicht mehr nur die Arbeiterstunden, sondern die Arbeitsstunden aller Beschäftigten gezählt.

Deshalb ist die Vergleichbarkeit der Daten zu den Vorjahren nicht gegeben.

Die Monatsberichte erfassen ab Januar 2007 nur noch Betriebe mit mindestens 50 Beschäftigten.

Dies erklärt den Rückgang der Beschäftigten.

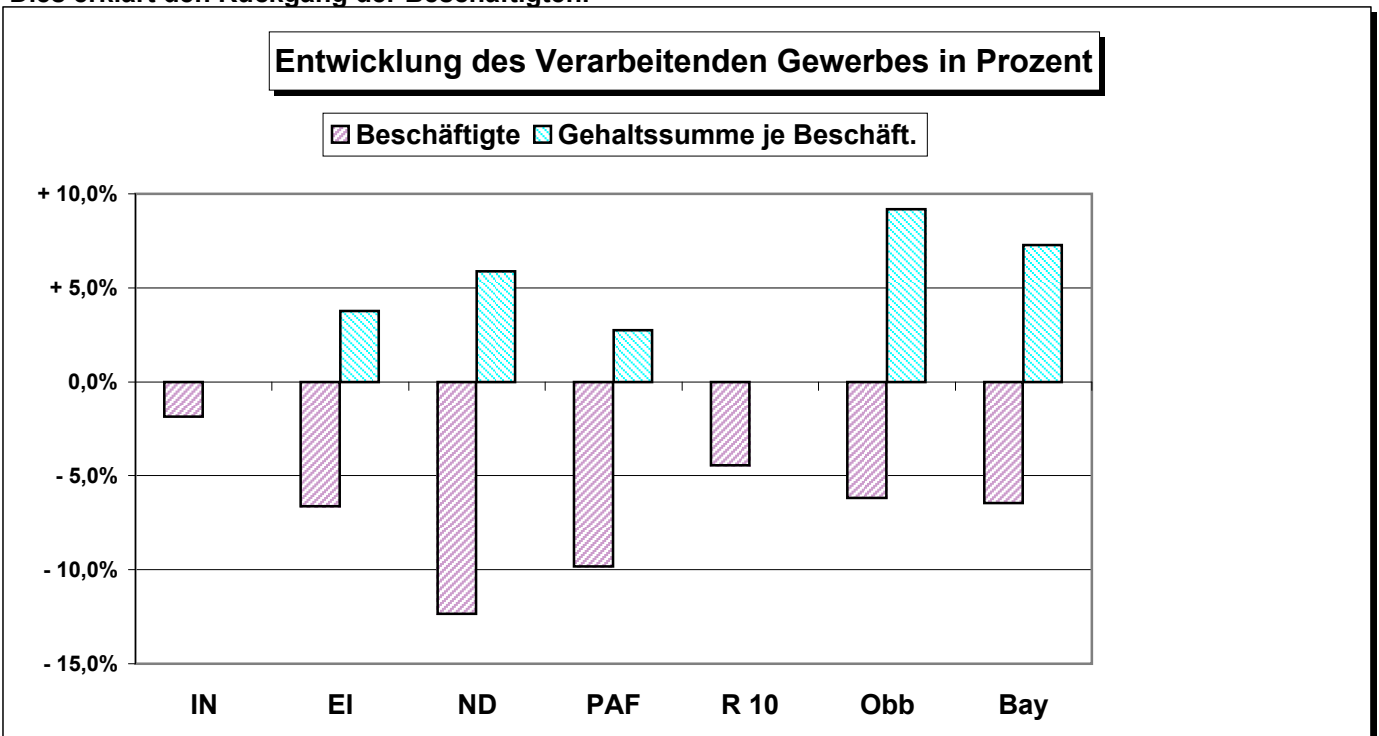

### Das Baugewerbe in der Region 10 Ingolstadt (5-Jahres-Vergleich)

Quelle: Bayerisches Landesamt für Statistik und Datenverarbeitung; München

Stadt Ingolstadt; Stadtentwicklung und Statistik

	Jahr	Ort	Betriebe	Beschäftigte	Lohnsumme in 1.000 €	Gehaltsumme in 1.000 €	Brutto-Lohn- u. Gehaltsumme in 1.000 €	Brutto-Lohn- u. Gehaltsumme pro Beschäft. in €	geleistete Arbeits- stunden insg. in 1.000	Gesamtumsatz in 1.000 €	Gesamtumsatz pro Beschäftigten in €	Auftragseingang in 1.000 €	Auftragsbestand in 1.000 €
--	------	-----	----------	--------------	-------------------------	---------------------------	--	--	--	----------------------------	--	-------------------------------	-------------------------------

Jahr	2002	IN	13	607	14.509	3.765	18.274	30.126	755	73.639	121.400	62.142	16.314
Jahr	2003	IN	13	515	12.184	3.395	15.579	30.226	638	58.588	113.671	54.427	15.550
Jahr	2004	IN	10	440	10.445	2.735	13.180	29.943	548	55.472	126.025	51.126	16.091
Jahr	2005	IN	8	342	7.729	2.211	9.940	29.093	423	48.571	142.159	45.253	14.485
Jahr	2006	IN	7	318	7.167	2.142	9.309	29.281	441	51.248	161.199	45.992	.

Jahr	2002	EI	25	1.035	28.036	6.311	34.347	33.180	1.359	169.866	164.095	262.008	119.025
Jahr	2003	EI	23	1.000	26.986	5.755	32.741	32.755	1.241	146.722	146.783	60.864	69.996
Jahr	2004	EI	24	887	22.212	6.173	28.385	31.998	1.147	111.402	125.582	66.990	20.610
Jahr	2005	EI	19	735	16.410	5.327	21.737	29.581	848	72.129	98.157	53.436	11.776
Jahr	2006	EI	16	658	14.221	4.647	18.868	28.689	794	75.857	115.343	67.850	.

Jahr	2002	ND	31	2.201	43.653	30.329	73.982	33.610	2.474	249.036	113.138	206.286	37.799
Jahr	2003	ND	28	2.054	42.093	30.642	72.735	35.409	2.338	208.487	101.495	230.926	61.735
Jahr	2004	ND	25	1.871	38.870	30.022	68.892	36.816	2.134	178.899	95.604	180.085	66.508
Jahr	2005	ND	23	1.694	34.988	29.007	63.995	37.777	1.872	156.819	92.573	204.169	106.244
Jahr	2006	ND	21	1.694	36.620	28.434	65.054	38.399	1.995	163.315	96.398	182.877	.

Jahr	2002	PAF	9	517	12.529	2.882	15.411	29.809	725	68.625	132.737	72.674	10.472
Jahr	2003	PAF	10	504	11.771	2.959	14.730	29.255	675	65.615	130.318	68.117	12.317
Jahr	2004	PAF	9	480	12.095	3.006	15.101	31.488	626	55.791	116.332	95.423	10.674
Jahr	2005	PAF	10	488	11.602	2.806	14.408	29.509	584	55.312	113.286	63.883	12.739
Jahr	2006	PAF	10	547	12.447	3.206	15.653	28.594	704	80.398	146.868	81.077	.

Jahr	2002	R 10	78	4.360	98.727	43.287	142.014	32.573	5.313	561.166	128.710	603.110	183.610
Jahr	2003	R 10	74	4.073	93.034	42.751	135.785	33.341	4.892	479.412	117.715	414.334	159.598
Jahr	2004	R 10	68	3.678	83.622	41.936	125.558	34.137	4.455	401.564	109.178	393.624	113.883
Jahr	2005	R 10	60	3.259	70.729	39.351	110.080	33.780	3.727	332.831	102.135	366.741	145.244
Jahr	2006	R 10	54	3.217	70.455	38.429	108.884	33.845	3.934	370.818	115.262	377.796	.

Jahr	2002	OBB	448	23.361	509.016	269.733	778.749	33.335	26.656	3.594.775	153.879	3.586.462	1.546.124
Jahr	2003	OBB	421	21.352	471.382	250.796	722.178	33.823	24.467	3.168.774	148.410	2.458.070	1.323.807
Jahr	2004	OBB	404	19.265	423.855	232.024	655.879	34.045	22.254	2.926.024	151.881	2.127.638	887.676
Jahr	2005	OBB	369	16.484	352.912	196.626	549.538	33.338	18.693	2.422.980	146.993	2.089.859	906.179
Jahr	2006	OBB	346	16.095	351.173	188.855	540.028	33.552	19.097	2.604.750	161.832	2.317.039	.

Jahr	2002	BAY	1.643	88.839	1.895.690	839.572	2.735.262	30.789	101.361	11.310.552	127.315	11.239.985	4.358.471
Jahr	2003	BAY	1.510	80.330	1.738.667	789.373	2.528.040	31.471	92.467	10.779.876	134.196	9.676.556	3.695.876
Jahr	2004	BAY	1.440	74.073	1.594.068	743.276	2.337.344	31.555	85.756	10.154.216	137.084	8.710.717	3.049.667
Jahr	2005	BAY	1.321	67.217	1.418.080	679.189	2.097.269	31.202	77.219	9.241.627	137.490	8.984.038	3.365.630
Jahr	2006	BAY	1.234	66.774	1.431.602	669.369	2.100.971	31.464	80.111	10.214.867	152.978	9.537.547	.

### Das Baugewerbe in der Region 10 Ingolstadt (5-Jahres-Vergleich)

Quelle: Bayerisches Landesamt für Statistik und Datenverarbeitung; München

Stadt Ingolstadt; Stadtentwicklung und Statistik

Jahr	Jahr	Ort	Betriebe	Beschäftigte	Lohnsumme in 1.000 €	Gehaltsumme in 1.000 €	Brutto-Lohn- u. Gehaltsumme in 1.000 €	Brutto-Lohn- u. Gehaltsumme pro Beschäft. in €	geleistete Arbeitsstunden insg. in 1.000	Gesamtumsatz in 1.000 €	Gesamtumsatz pro Beschäftigten in €	Auftragseingang in 1.000 €	Auftragsbestand in 1.000 €
------	------	-----	----------	--------------	----------------------	------------------------	--	--	--	-------------------------	-------------------------------------	----------------------------	----------------------------

#### Entwicklung von 2002 bis 2006

2002	2006	IN	-6	-289	-7.342	-1.623	-8.965	-845	-314	-22.391	+39.800	-16.150	+39.800
2002	2006	EI	-8	-378	-13.815	-1.664	-15.479	-4.491	-565	-94.009	-48.753	-194.158	-48.753
2002	2006	ND	-10	-507	-7.033	-1.895	-8.928	+4.788	-479	-85.721	-16.740	-23.409	-16.740
2002	2006	PAF	+1	+30	-82	+324	+242	-1.214	-21	+11.773	+14.131	+8.403	+14.131
2002	2006	R 10	-24	-1.143	-28.272	-4.858	-33.130	+1.272	-1.379	-190.348	-13.448	-225.314	-13.448
2002	2006	Obb	-101	-7.266	-157.843	-80.878	-238.721	+216	-7.559	-990.025	+7.952	-1.269.423	+7.952
2002	2006	Bay	-409	-22.066	-464.088	-170.203	-634.291	+675	-21.250	-1.095.685	+25.663	-1.702.438	+25.663

#### Entwicklung von 2002 bis 2006 in Prozent

2002	2006	IN	-45,3%	-47,6%	-50,6%	-43,1%	-49,1%	-2,8%	-41,6%	-30,4%	+32,8%	-26,0%	+32,8%
2002	2006	EI	-32,7%	-36,5%	-49,3%	-26,4%	-45,1%	-13,5%	-41,6%	-55,3%	-29,7%	-74,1%	-29,7%
2002	2006	ND	+3,2%	-23,0%	-16,1%	-6,2%	-12,1%	+14,2%	-19,4%	-34,4%	-14,8%	-11,3%	-14,8%
2002	2006	PAF	+10,8%	+5,9%	-0,7%	+11,2%	+1,6%	-4,1%	-2,9%	+17,2%	+10,6%	+11,6%	+10,6%
2002	2006	R 10	-30,6%	-26,2%	-28,6%	-11,2%	-23,3%	+3,9%	-26,0%	-33,9%	-10,4%	-37,4%	-10,4%
2002	2006	Obb	-22,6%	-31,1%	-31,0%	-30,0%	-30,7%	+0,6%	-28,4%	-27,5%	+5,2%	-35,4%	+5,2%
2002	2006	Bay	-24,9%	-24,8%	-24,5%	-20,3%	-23,2%	+2,2%	-21,0%	-9,7%	+20,2%	-15,1%	+20,2%

#### Entwicklung des Baugewerbes in Prozent

■ Beschäftigte ■ Umsatz ■ Auftragseingang

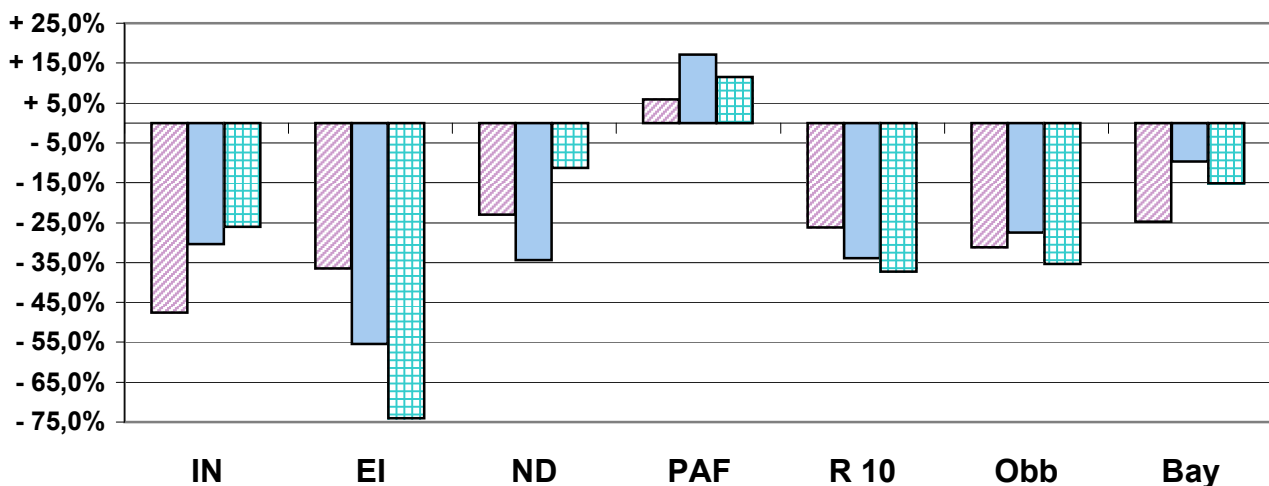

#### Erläuterungen:

Als **Betriebe** des Bauhauptgewerbes gelten Einbetriebsunternehmen, Haupt- und selbständige Zweigniederlassungen und Arbeitsgemeinschaften sowie alle Baustellen mit im Allgemeinen 20 oder mehr Beschäftigten, falls sie über eigene Lohnbüros mit selbständiger Abrechnung verfügen.

Die **Zuordnung der Betriebe zum Bauhauptgewerbe** erfolgt anhand der Systematik der Wirtschaftszweige, Fassung für die Statistik im Produzierenden Gewerbe, nach dem Schwerpunkt der wirtschaftlichen Tätigkeit. Die vorgenannte Systematik umfasst 22 bauhauptgewerbliche Wirtschaftszweige.

Als **Beschäftigte** zählen alle in den Betrieben des Bauhauptgewerbes tätigen Personen einschl. der tätigen Inhaber/-innen und Familienangehörige, die in einem arbeitsrechtlichen Verhältnis zum Betrieb stehen, unbezahlt mithelfende Familienangehörige nur dann, soweit sie mindestens ein Drittel der üblichen Arbeitszeit tätig sind.

Die **Umsätze** verstehen sich als alle im Bundesgebiet erzielten Gesamtumsätze, die von den bestehenden Betrieben des Bauhauptgewerbes den Finanzämtern als steuerbarer Betrag gemeldet worden sind (Nettoumsatz).



### Das Baugewerbe in der Region 10 Ingolstadt (1-Jahres-Vergleich)

Quelle: Bayerisches Landesamt für Statistik und Datenverarbeitung; München

Stadt Ingolstadt; Stadtentwicklung und Statistik

Quartal	Jahr	Ort	Betriebe	Beschäftigte	Lohnsumme in 1.000 €	Gehaltsumme in 1.000 €	Brutto-Lohn- u. Gehaltsumme in 1.000 €	Brutto-Lohn- u. Gehaltsumme pro Beschäft. in €	geleistete Arbeits- stunden insg. in 1.000	Gesamtumsatz in 1.000 €	Gesamtumsatz pro Beschäftigtem in €	Auftragsengang in 1.000 €	Auftragsbestand in 1.000 €
2. Qu.	2006	IN	7	328	1.805	529	2.334	7.116	124	10.961	33.418	12.629	17.376
3. Qu.	2006	IN	7	332	1.995	558	2.553	7.690	128	15.143	45.611	11.636	.
4. Qu.	2006	IN	7	319	1.962	573	2.535	7.947	114	18.170	56.959	12.086	.
1. Qu.	2007	IN	7	324	.	.	2.102	6.488	80	8.595	26.528	13.336	13.753
2. Qu.	2007	IN	7	308	.	.	2.274	7.383	100	12.576	40.831	19.387	.
2. Qu.	2006	EI	16	711	3.751	1.082	4.833	6.797	242	22.427	31.543	18.137	22.205
3. Qu.	2006	EI	16	723	4.122	1.225	5.347	7.396	245	21.964	30.379	17.933	.
4. Qu.	2006	EI	16	696	4.232	1.264	5.496	7.897	232	27.382	39.342	12.013	.
1. Qu.	2007	EI	16	677	.	.	4.242	6.266	109	6.864	10.139	9.242	12.670
2. Qu.	2007	EI	17	841	.	.	5.423	6.448	238	20.875	24.822	24.251	.
2. Qu.	2006	ND	20	1.707	9.358	7.434	16.792	9.837	540	38.647	22.640	51.348	129.140
3. Qu.	2006	ND	20	1.723	9.860	6.836	16.696	9.690	561	47.159	27.370	52.661	.
4. Qu.	2006	ND	22	1.797	10.588	7.441	18.029	10.033	555	58.567	32.592	48.811	.
1. Qu.	2007	ND	22	1.748	.	.	16.614	9.505	406	23.452	13.416	34.240	167.767
2. Qu.	2007	ND	22	1.822	.	.	18.805	10.321	555	48.265	26.490	63.038	.
2. Qu.	2006	PAF	10	587	3.227	775	4.002	6.818	207	17.778	30.286	18.598	14.312
3. Qu.	2006	PAF	10	597	3.413	819	4.232	7.089	219	23.409	39.211	22.182	.
4. Qu.	2006	PAF	10	590	3.525	826	4.351	7.375	207	28.388	48.115	20.600	.
1. Qu.	2007	PAF	10	580	.	.	3.742	6.452	118	13.573	23.402	31.617	17.204
2. Qu.	2007	PAF	10	603	.	.	4.293	7.119	168	16.370	27.148	16.836	.
2. Qu.	2006	R 10	53	3.333	18.141	9.820	27.961	8.389	1.113	89.813	26.947	100.712	183.033
3. Qu.	2006	R 10	53	3.375	19.390	9.438	28.828	8.542	1.153	107.675	31.904	104.412	.
4. Qu.	2006	R 10	55	3.402	20.307	10.104	30.411	8.939	1.108	132.507	38.950	93.510	.
1. Qu.	2007	R 10	55	3.329	.	.	26.700	8.020	713	52.484	15.766	88.435	211.394
2. Qu.	2007	R 10	56	3.574	.	.	30.795	8.616	1.061	98.086	27.444	123.512	.
2. Qu.	2006	OBB	344	17.076	90.609	49.368	139.977	8.197	5.344	598.188	35.031	719.673	1.286.038
3. Qu.	2006	OBB	339	17.240	98.372	46.767	145.139	8.419	5.697	778.983	45.185	570.558	.
4. Qu.	2006	OBB	350	16.728	104.481	50.291	154.772	9.252	5.495	909.696	54.382	586.542	.
1. Qu.	2007	OBB	350	15.843	.	.	118.320	7.468	3.357	411.498	25.973	655.280	1.251.256
2. Qu.	2007	OBB	349	17.254	.	.	144.702	8.387	5.223	627.901	36.392	778.604	.
2. Qu.	2006	BAY	1.223	69.810	371.095	167.976	539.071	7.722	22.323	2.295.352	32.880	2.794.887	4.527.034
3. Qu.	2006	BAY	1.213	71.645	405.571	162.394	567.965	7.927	24.419	3.041.754	42.456	2.520.068	.
4. Qu.	2006	BAY	1.256	69.840	422.252	179.256	601.508	8.613	23.142	3.536.929	50.643	2.077.909	.
1. Qu.	2007	BAY	1.256	65.170	.	.	435.871	6.688	13.631	1.633.199	25.061	2.280.522	4.102.753
2. Qu.	2007	BAY	1.252	71.255	.	.	547.907	7.689	22.081	2.423.026	34.005	2.978.093	.

### Das Baugewerbe in der Region 10 Ingolstadt (1-Jahres-Vergleich)

Quelle: Bayerisches Landesamt für Statistik und Datenverarbeitung; München

Stadt Ingolstadt; Stadtentwicklung und Statistik

Quartal	Quartal	Ort	Betriebe	Beschäftigte	Lohnsumme in 1.000 €	Gehaltssumme in 1.000 €	Brutto-Lohn- u. Gehaltssumme in 1.000 €	Brutto-Lohn- u. Gehaltssumme pro Beschäft. in €	geleistete Arbeitsstunden insg. in 1.000	Gesamtumsatz in 1.000 €	Gesamtumsatz pro Beschäftigten in €	Auftragsengang in 1.000 €	Auftragsbestand in 1.000 €
<b>Entwicklung von 2006 bis 2007</b>													
von	bis												
2. Qu. 2006	2. Qu. 2007	IN	0	-20	.	.	-60	+267	-24	+1.615	+7.413	+6.758	.
2. Qu. 2006	2. Qu. 2007	EI	+1	+130	.	.	-4.595	+14.078	+24.580	#BEZUG!	#BEZUG!	+6.114	.
2. Qu. 2006	2. Qu. 2007	ND	+2	+115	.	.	+2.013	+484	+15	+9.618	+3.850	+11.690	.
2. Qu. 2006	2. Qu. 2007	PAF	0	+16	.	.	+291	+302	-39	-1.408	-3.139	-1.762	.
2. Qu. 2006	2. Qu. 2007	R 10	+3	+241	.	.	+2.834	+227	-52	+8.273	+498	+22.800	.
2. Qu. 2006	2. Qu. 2007	Obb	+5	+178	.	.	+4.725	+189	-121	+29.713	+1.361	+58.931	.
2. Qu. 2006	2. Qu. 2007	Bay	+29	+1.445	.	.	+8.836	-33	-242	+127.674	+1.125	+183.206	.

### Entwicklung von 2006 bis 2007 in Prozent

von	bis												
2. Qu. 2006	2. Qu. 2007	IN	0,0%	- 6,1%	.	.	- 2,6%	+ 3,8%	- 19,4%	+ 14,7%	+ 22,2%	+ 53,5%	.
2. Qu. 2006	2. Qu. 2007	EI	+ 6,3%	+ 18,3%	.	.	- 95,1%	+ 207,1%	#####	#BEZUG!	#BEZUG!	+ 33,7%	.
2. Qu. 2006	2. Qu. 2007	ND	+ 10,0%	+ 6,7%	.	.	+ 12,0%	+ 4,9%	+ 2,8%	+ 24,9%	+ 17,0%	+ 22,8%	.
2. Qu. 2006	2. Qu. 2007	PAF	0,0%	+ 2,7%	.	.	+ 7,3%	+ 4,4%	- 18,8%	- 7,9%	- 10,4%	- 9,5%	.
2. Qu. 2006	2. Qu. 2007	R 10	+ 5,7%	+ 7,2%	.	.	+ 10,1%	+ 2,7%	- 4,7%	+ 9,2%	+ 1,8%	+ 22,6%	.
2. Qu. 2006	2. Qu. 2007	Obb	+ 1,5%	+ 1,0%	.	.	+ 3,4%	+ 2,3%	- 2,3%	+ 5,0%	+ 3,9%	+ 8,2%	.
2. Qu. 2006	2. Qu. 2007	Bay	+ 2,4%	+ 2,1%	.	.	+ 1,6%	- 0,4%	- 1,1%	+ 5,6%	+ 3,4%	+ 6,6%	.

### Entwicklung des Baugewerbes in Prozent

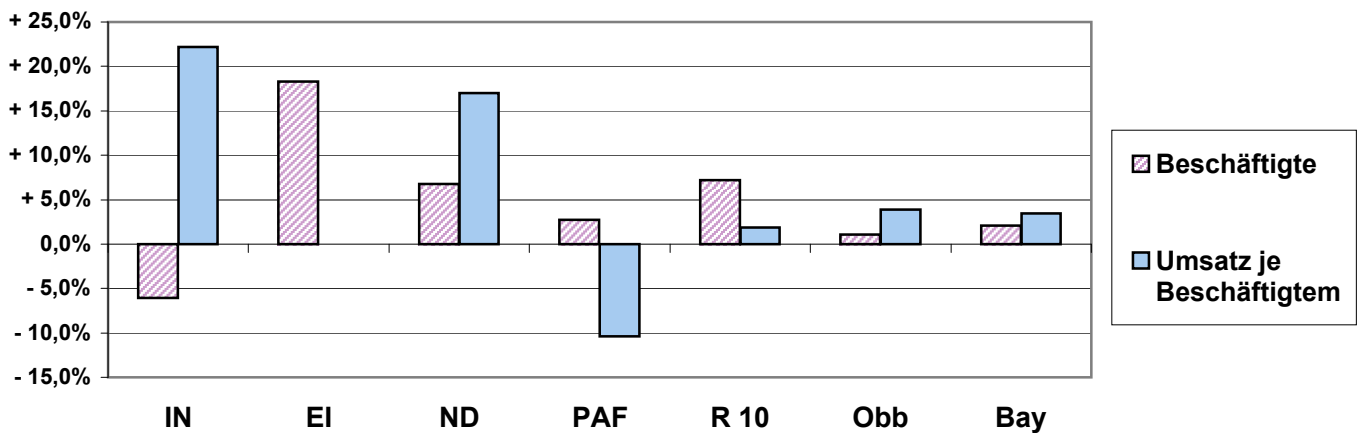

### Baugenehmigungen in der Region 10 Ingolstadt (5-Jahres-Vergleich)

Quelle: Bayerisches Landesamt für Statistik und Datenverarbeitung; München

Stadt Ingolstadt; Stadtentwicklung und Statistik

	Jahr	Ort	Neue Wohngebäude	Neue Wohnungen	Wohngebäude mit 1 oder 2 Wohnungen	Wohnungen in Wohngebäuden mit 1 oder 2 Wohnungen	Wohngebäude mit 3 oder mehr Wohnungen	Nichtwohngebäude	Gebäude / Baumaßnahmen gesamt	Nutzfläche gesamt (100 m²)	Wohnungen gesamt	Wohnfläche gesamt (100 m²)	Veranschl. Baukosten gesamt (1.000 €)
Jahr	2002	IN	324	841	267	281	57	44	450	1.959	880	774	301.423
Jahr	2003	IN	451	807	399	433	52	32	576	821	810	12.690	184.243
Jahr	2004	IN	425	786	365	394	60	23	533	611	823	838	172.443
Jahr	2005	IN	359	700	310	329	49	29	463	1.247	787	778	174.150
Jahr	2006	IN	365	802	298	318	67	37	469	1.400	863	845	193.176
Jahr	2002	EI	605	728	590	649	15	116	950	1.224	837	1.121	250.058
Jahr	2003	EI	827	1.039	786	853	41	105	1.175	802	1.141	1.511	270.121
Jahr	2004	EI	599	745	575	621	24	102	906	718	834	1.089	201.556
Jahr	2005	EI	418	501	407	440	11	94	668	947	564	781	171.254
Jahr	2006	EI	398	481	386	418	12	100	683	850	555	773	164.162
Jahr	2002	ND	271	368	259	278	12	92	408	678	400	501	126.535
Jahr	2003	ND	409	488	402	450	7	86	537	705	528	728	160.857
Jahr	2004	ND	339	507	311	348	28	84	488	711	546	691	149.830
Jahr	2005	ND	252	359	239	255	13	62	350	447	413	513	114.508
Jahr	2006	ND	320	381	314	340	6	106	540	962	444	634	171.162
Jahr	2002	PAF	439	667	409	460	30	73	632	569	741	900	160.925
Jahr	2003	PAF	573	769	550	643	23	89	788	866	864	1.130	212.252
Jahr	2004	PAF	444	656	414	502	30	88	649	591	724	926	153.548
Jahr	2005	PAF	364	535	343	407	21	80	545	645	606	760	138.096
Jahr	2006	PAF	366	518	343	391	23	103	590	942	575	764	157.741
Jahr	2002	R 10	1.639	2.604	1.525	1.668	114	325	2.440	4.430	2.858	3.296	838.941
Jahr	2003	R 10	2.260	3.103	2.137	2.379	123	252	3.038	3.220	3.377	4.273	827.473
Jahr	2004	R 10	1.807	2.694	1.665	1.865	142	297	2.602	2.621	2.774	2.832	677.377
Jahr	2005	R 10	1.393	2.095	1.299	1.431	94	265	2.026	3.286	2.370	2.832	598.008
Jahr	2006	R 10	1.449	2.182	1.341	1.467	108	346	2.282	4.154	2.437	3.016	686.241
Jahr	2002	OBB	10.468	20.369	9.195	10.071	1.273	2.362	16.911	35.246	22.382	23.868	6.938.791
Jahr	2003	OBB	11.180	21.086	9.904	11.151	1.276	2.172	17.665	30.384	23.366	25.551	6.082.280
Jahr	2004	OBB	10.591	20.881	9.301	10.477	1.290	2.158	16.982	25.543	23.337	25.187	5.744.713
Jahr	2005	OBB	9.049	19.758	7.822	8.548	1.227	2.142	15.155	28.020	22.118	22.645	5.626.666
Jahr	2006	OBB	10.235	20.503	9.015	9.914	1.220	2.324	16.776	29.526	22.772	24.777	6.006.730
Jahr	2002	BAY	30.023	47.303	27.867	30.848	2.156	8.310	52.761	90.056	53.269	58.029	16.262.386
Jahr	2003	BAY	36.136	54.703	33.789	37.879	2.347	7.898	60.869	84.854	62.679	75.262	16.396.046
Jahr	2004	BAY	31.254	49.983	28.963	32.544	2.291	7.804	54.297	78.769	57.509	68.233	14.743.583
Jahr	2005	BAY	25.508	43.225	23.437	25.540	2.071	7.377	45.826	72.851	49.682	57.035	13.292.813
Jahr	2006	BAY	27.896	46.186	25.774	28.151	2.122	8.561	50.936	87.057	53.122	63.049	15.072.903

### Baugenehmigungen in der Region 10 Ingolstadt (5-Jahres-Vergleich)

Quelle: Bayerisches Landesamt für Statistik und Datenverarbeitung; München

Stadt Ingolstadt; Stadtentwicklung und Statistik

Jahr	Jahr	Ort	Neue Wohngebäude	Neue Wohnungen	Wohngebäude mit 1 oder 2 Wohnungen	Wohnungen in Wohngebäuden mit 1 oder 2 Wohnungen	Wohngebäude mit 3 oder mehr Wohnungen	Nichtwohngebäude	Gebäude / Baumaßnahmen gesamt	Nutzfläche gesamt (100 m²)	Wohnungen gesamt	Wohnfläche gesamt (100 m²)	Veranschl. Baukosten gesamt (1.000 €)
<b>Entwicklung von 2002 bis 2006</b>													
2002	2006	IN	+41	-39	+31	+37	+10	-7	+19	-559	-17	-559	-17
2002	2006	EI	-207	-247	-204	-231	-3	-16	-267	-374	-282	-374	-282
2002	2006	ND	+49	+13	+55	+62	-6	+14	+132	+284	+44	+284	+44
2002	2006	PAF	-73	-149	-66	-69	-7	+30	-42	+373	-166	+373	-166
2002	2006	R 10	-190	-422	-184	-201	-6	+21	-158	-276	-421	-276	-421
2002	2006	Obb	-233	+134	-180	-157	-53	-38	-135	-5.720	+390	-5.720	+390
2002	2006	Bay	-2.127	-1.117	-2.093	-2.697	-34	+251	-1.825	-2.999	-147	-2.999	-147

### Entwicklung von 2002 bis 2006 in Prozent

2002	2006	IN	+ 12,7%	- 4,6%	+ 11,6%	+ 13,2%	+ 17,5%	- 15,9%	+ 4,2%	- 28,5%	- 1,9%	- 28,5%	- 1,9%
2002	2006	EI	- 34,2%	- 33,9%	- 34,6%	- 35,6%	- 20,0%	- 13,8%	- 28,1%	- 30,6%	- 33,7%	- 30,6%	- 33,7%
2002	2006	ND	+ 18,1%	+ 3,5%	+ 21,2%	+ 22,3%	- 50,0%	+ 15,2%	+ 32,4%	+ 41,9%	+ 11,0%	+ 41,9%	+ 11,0%
2002	2006	PAF	- 16,6%	- 22,3%	- 16,1%	- 15,0%	- 23,3%	+ 41,1%	- 6,6%	+ 65,6%	- 22,4%	+ 65,6%	- 22,4%
2002	2006	R 10	- 11,6%	- 16,2%	- 12,1%	- 12,1%	- 5,3%	+ 6,5%	- 6,5%	- 6,2%	- 14,7%	- 6,2%	- 14,7%
2002	2006	Obb	- 2,2%	+ 0,7%	- 2,0%	- 1,6%	- 4,2%	- 1,6%	- 0,8%	- 16,2%	+ 1,7%	- 16,2%	+ 1,7%
2002	2006	Bay	- 7,1%	- 2,4%	- 7,5%	- 8,7%	- 1,6%	+ 3,0%	- 3,5%	- 3,3%	- 0,3%	- 3,3%	- 0,3%

### Entwicklung der Baugenehmigungen in Prozent

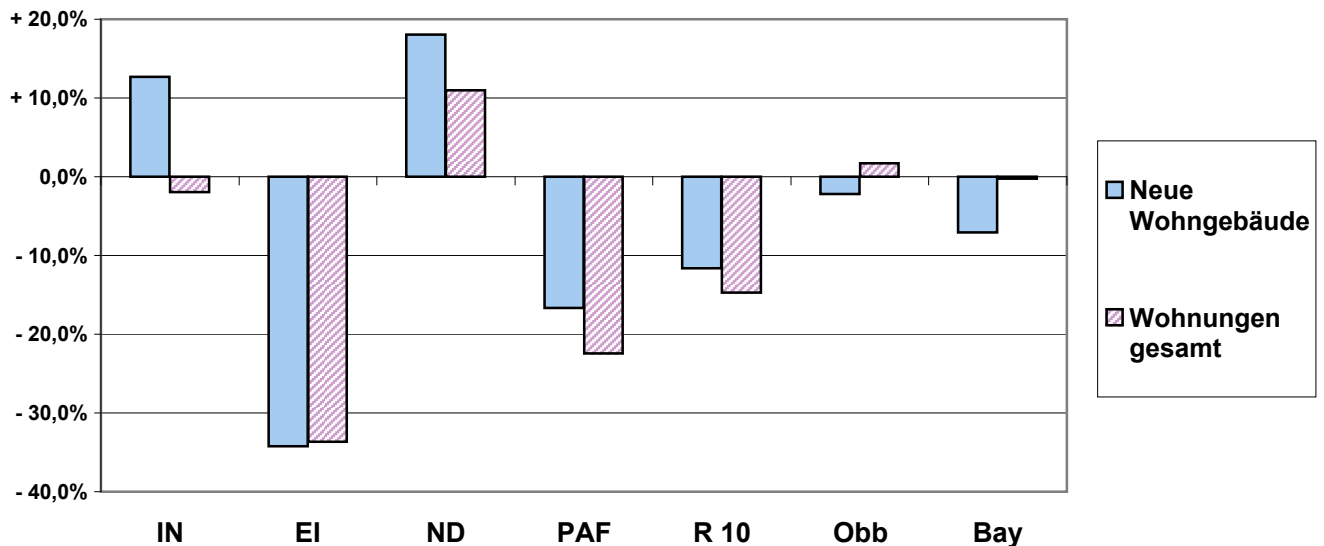

### Erläuterungen:

Die Statistik der Baugenehmigungen im Hochbau erstreckt sich auf genehmigungs- oder zustimmungsbedürftige, sowie kenntnisgabe- oder anzeigepflichtige oder einem Genehmigungsverfahren unterliegende Baumaßnahmen, bei denen Wohn- oder Nutzraum geschaffen oder verändert wird.

Nicht einbezogen sind Bagatelbauten im Nichtwohnbau - mit Ausnahme von Gebäuden mit Wohnraum - bis zu einem Volumen von 350 m³ Rauminhalt oder 35.000 DM veranschlagte Kosten des Bauwerks.

In den Ergebnissen der Baugenehmigungsstatistik sind somit auch Bauvorhaben enthalten, die seit 1. Juni 1994 aufgrund der neuen Bauordnung im Rahmen der Genehmigungsverfahren durchgeführt werden.

Eventuelle Abweichungen in den Summen erklären sich durch Runden der Zahlen oder aus dem neuesten Stand der Daten, z.B. eingearbeitete Tekturen.

**Wohngebäude** ist jedes Gebäude, das mindestens zur Hälfte Wohnzwecken dient. Als Datum der Errichtung gilt das Jahr der Bezugfertigstellung.

**Wohnungen** sind zu Wohnzwecken bestimmte, einzelne oder zusammenliegende Räume in Wohn- und Nichtwohngebäuden, die die Führung eines eigenen Haushalts ermöglichen. Sie müssen eine eigene Küche oder Kochnische haben und sollen einen eigenen Wohneingang aufweisen.

### Baugenehmigungen in der Region 10 Ingolstadt (1-Jahres-Vergleich)

Quelle: Bayerisches Landesamt für Statistik und Datenverarbeitung; München

Stadt Ingolstadt; Stadtentwicklung und Statistik

Quartal	Jahr	Ort	Neue Wohngebäude	Neue Wohnungen	Wohngebäude mit 1 oder 2 Wohnungen	Wohnungen in Wohngebäuden mit 1 oder 2 Wohnungen	Wohngebäude mit 3 oder mehr Wohnungen	Nichtwohngebäude	Gebäude / Baumaßnahmen gesamt	Nutzfläche gesamt (100 m²)	Wohnungen gesamt	Wohnfläche gesamt (100 m²)	Veranschl. Baukosten gesamt (1.000 €)
2. Qu.	2006	IN	94	264	68	75	26	11	121	204	276	246	42.622
3. Qu.	2006	IN	92	214	72	77	20	11	120	470	228	217	72.944
4. Qu.	2006	IN	74	153	62	67	12	8	100	328	174	172	39.313
1. Qu.	2007	IN	67	193	49	52	18	6	87	144	207	179	34.598
2. Qu.	2007	IN	98	152	89	94	9	5	115	155	158	185	39.181
2. Qu.	2006	EI	97	137	91	101	6	34	183	370	162	210	51.185
3. Qu.	2006	EI	55	71	52	55	3	22	127	183	88	120	27.487
4. Qu.	2006	EI	47	53	46	49	1	21	107	122	65	90	27.719
1. Qu.	2007	EI	81	98	77	81	4	20	146	196	104	152	38.096
2. Qu.	2007	EI	52	58	51	53	1	36	112	236	65	91	30.721
2. Qu.	2006	ND	63	74	62	68	1	38	139	333	90	127	40.711
3. Qu.	2006	ND	52	78	48	54	4	25	103	197	92	119	28.402
4. Qu.	2006	ND	33	35	33	35	0	22	77	186	47	72	37.900
1. Qu.	2007	ND	48	82	44	54	4	25	106	386	90	112	30.834
2. Qu.	2007	ND	41	62	38	44	3	30	105	272	73	100	33.790
2. Qu.	2006	PAF	104	149	96	114	8	34	171	339	164	211	45.141
3. Qu.	2006	PAF	68	85	65	73	3	29	123	241	96	130	34.554
4. Qu.	2006	PAF	42	65	40	47	2	24	96	144	79	106	26.370
1. Qu.	2007	PAF	59	101	54	59	5	19	98	152	111	137	29.043
2. Qu.	2007	PAF	56	90	51	56	5	26	109	174	93	120	28.675
2. Qu.	2006	R 10	<b>358</b>	<b>624</b>	<b>317</b>	<b>358</b>	<b>41</b>	<b>117</b>	<b>614</b>	<b>1.246</b>	<b>692</b>	<b>794</b>	<b>179.659</b>
3. Qu.	2006	R 10	<b>267</b>	<b>448</b>	<b>237</b>	<b>259</b>	<b>30</b>	<b>87</b>	<b>473</b>	<b>1.091</b>	<b>504</b>	<b>586</b>	<b>163.387</b>
4. Qu.	2006	R 10	<b>196</b>	<b>306</b>	<b>181</b>	<b>198</b>	<b>15</b>	<b>75</b>	<b>380</b>	<b>780</b>	<b>365</b>	<b>440</b>	<b>131.302</b>
1. Qu.	2007	R 10	<b>255</b>	<b>474</b>	<b>224</b>	<b>246</b>	<b>31</b>	<b>70</b>	<b>437</b>	<b>878</b>	<b>512</b>	<b>580</b>	<b>132.571</b>
2. Qu.	2007	R 10	<b>247</b>	<b>362</b>	<b>229</b>	<b>247</b>	<b>18</b>	<b>97</b>	<b>441</b>	<b>837</b>	<b>389</b>	<b>496</b>	<b>132.367</b>
2. Qu.	2006	OBB	2.545	5.147	2.249	2.516	296	645	4.364	8.517	5.745	6.327	1.550.379
3. Qu.	2006	OBB	2.723	5.586	2.373	2.568	350	648	4.568	8.774	6.200	6.484	1.725.173
4. Qu.	2006	OBB	1.660	3.473	1.436	1.557	224	537	3.088	5.934	3.915	4.284	1.080.711
1. Qu.	2007	OBB	1.633	3.516	1.428	1.565	205	439	2.913	5.426	3.951	4.314	1.071.205
2. Qu.	2007	OBB	2.193	4.145	1.892	2.082	301	613	3.820	8.290	4.807	5.294	1.483.223
2. Qu.	2006	BAY	6.912	11.595	6.360	7.055	552	2.591	13.667	23.516	13.560	16.165	3.810.333
3. Qu.	2006	BAY	6.318	11.242	5.744	6.246	574	2.394	12.488	23.380	12.683	14.608	3.844.901
4. Qu.	2006	BAY	4.251	7.460	3.875	4.205	376	1.927	8.980	19.198	8.753	10.200	2.888.435
1. Qu.	2007	BAY	4.662	7.618	4.301	4.648	361	1.641	8.855	17.423	8.737	10.557	2.722.387
2. Qu.	2007	BAY	5.110	8.836	4.632	5.067	478	2.296	10.849	25.269	10.316	11.943	3.506.430

### Baugenehmigungen in der Region 10 Ingolstadt (1-Jahres-Vergleich)

Quelle: Bayerisches Landesamt für Statistik und Datenverarbeitung; München

Stadt Ingolstadt; Stadtentwicklung und Statistik

Quartal	Quartal	Ort	Neue Wohngebäude	Neue Wohnungen	Wohngebäude mit 1 oder 2 Wohnungen	Wohnungen in Wohngebäuden mit 1 oder 2 Wohnungen	Wohngebäude mit 3 oder mehr Wohnungen	Nichtwohngebäude	Gebäude / Baumaßnahmen gesamt	Nutzfläche gesamt (100 m <sup>2</sup> )	Wohnungen gesamt	Wohnfläche gesamt (100 m <sup>2</sup> )	Veransch. Baukosten gesamt (1.000 €)
---------	---------	-----	------------------	----------------	------------------------------------	--	---------------------------------------	------------------	-------------------------------	---	------------------	---	--------------------------------------

#### Entwicklung von 2006 bis 2007

von	bis												
2. Qu. 2006	2. Qu. 2007	IN	+4	-112	+21	+19	-17	-6	-6	-49	-118	-61	-3.441
2. Qu. 2006	2. Qu. 2007	EI	-45	-79	-40	-48	-5	+2	-71	-134	-97	-119	-20.464
2. Qu. 2006	2. Qu. 2007	ND	-22	-12	-24	-24	+2	-8	-34	-61	-17	-27	-6.921
2. Qu. 2006	2. Qu. 2007	PAF	-48	-59	-45	-58	-3	-8	-62	-165	-71	-91	-16.466
2. Qu. 2006	2. Qu. 2007	R 10	-111	-262	-88	-111	-23	-20	-173	-409	-303	-298	-47.292
2. Qu. 2006	2. Qu. 2007	Obb	-352	-1.002	-357	-434	+5	-32	-544	-227	-938	-1.033	-67.156
2. Qu. 2006	2. Qu. 2007	Bay	-1.802	-2.759	-1.728	-1.988	-74	-295	-2.818	+1.753	-3.244	-4.222	-303.903

#### Entwicklung von 2006 bis 2007 in Prozent

von	bis												
2. Qu. 2006	2. Qu. 2007	IN	+ 4,3%	- 42,4%	+ 30,9%	+ 25,3%	- 65,4%	- 54,5%	- 5,0%	- 24,0%	- 42,8%	- 24,8%	- 8,1%
2. Qu. 2006	2. Qu. 2007	EI	- 46,4%	- 57,7%	- 44,0%	- 47,5%	- 83,3%	+ 5,9%	- 38,8%	- 36,2%	- 59,9%	- 56,7%	- 40,0%
2. Qu. 2006	2. Qu. 2007	ND	- 34,9%	- 16,2%	- 38,7%	- 35,3%	+ 200,0%	- 21,1%	- 24,5%	- 18,3%	- 18,9%	- 21,3%	- 17,0%
2. Qu. 2006	2. Qu. 2007	PAF	- 46,2%	- 39,6%	- 46,9%	- 50,9%	- 37,5%	- 23,5%	- 36,3%	- 48,7%	- 43,3%	- 43,1%	- 36,5%
2. Qu. 2006	2. Qu. 2007	R 10	- 31,0%	- 42,0%	- 27,8%	- 31,0%	- 56,1%	- 17,1%	- 28,2%	- 32,8%	- 43,8%	- 37,5%	- 26,3%
2. Qu. 2006	2. Qu. 2007	Obb	- 13,8%	- 19,5%	- 15,9%	- 17,2%	+ 1,7%	- 5,0%	- 12,5%	- 2,7%	- 16,3%	- 16,3%	- 4,3%
2. Qu. 2006	2. Qu. 2007	Bay	- 26,1%	- 23,8%	- 27,2%	- 28,2%	- 13,4%	- 11,4%	- 20,6%	+ 7,5%	- 23,9%	- 26,1%	- 8,0%

#### Entwicklung der Baugenehmigungen in Prozent

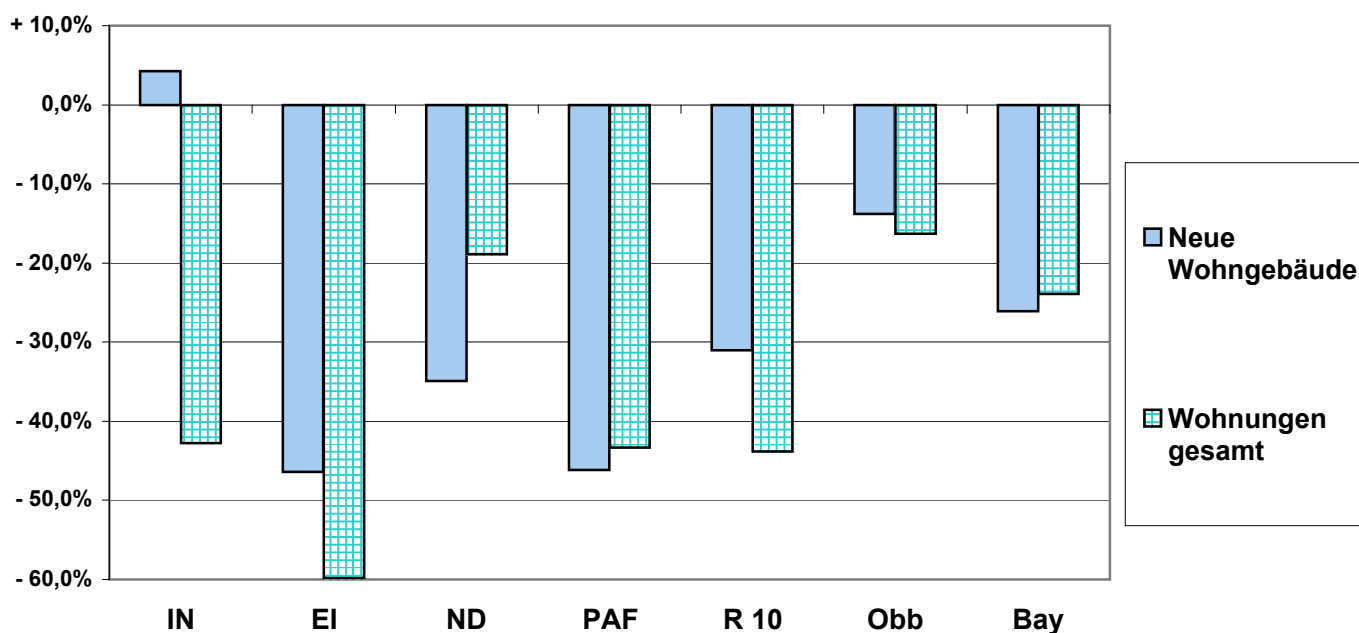

### Tourismus in der Region 10 Ingolstadt (5-Jahres-Vergleich)

Quelle: Bayerisches Landesamt für Statistik und Datenverarbeitung; München

Stadt Ingolstadt; Stadtentwicklung und Statistik

	Jahr	Ort	Ankünfte aus dem Inland	Ankünfte aus dem Ausland	Ankünfte insgesamt	Veränderung zum Vorjahr %	Übernachtungen aus dem Inland	Übernachtungen aus dem Ausland	Übernachtungen insgesamt	Veränderung zum Vorjahr %	Auslastung der Betten	Durchschn. Aufenthaltsdauer
Jahr	2002	IN	124.892	42.461	167.353	4,9	225.629	76.328	301.957	-0,2	37,5	1,8
Jahr	2003	IN	128.010	44.698	172.708	3,2	232.430	89.514	321.944	6,6	38,2	1,9
Jahr	2004	IN	129.720	47.694	177.414	2,7	231.702	97.215	328.917	2,2	38,6	1,8
Jahr	2005	IN	148.784	49.120	197.904	11,5	259.989	91.271	351.260	6,8	39,7	1,8
Jahr	2006	IN	157.322	67.480	224.802	13,6	280.511	115.163	395.674	12,6	41,6	1,8
Jahr	2002	EI	277.446	38.427	315.873	-2,0	565.819	54.782	620.601	-4,5	33,2	2,0
Jahr	2003	EI	272.606	34.480	307.086	-2,8	563.166	56.246	619.412	-0,3	34,6	2,0
Jahr	2004	EI	266.686	38.511	305.197	-0,6	528.297	58.710	587.007	-5,2	32,1	1,9
Jahr	2005	EI	272.836	43.594	316.430	3,7	540.683	65.006	605.689	3,2	32,7	1,9
Jahr	2006	EI	327.838	60.025	387.863	22,6	666.918	89.998	756.916	25,0	33,1	1,9
Jahr	2002	ND	40.800	4.758	45.558	2,8	75.680	11.031	86.711	9,2	27,9	1,9
Jahr	2003	ND	37.576	5.076	42.652	-6,0	79.495	12.486	91.981	6,5	27,8	2,2
Jahr	2004	ND	39.408	4.587	43.995	3,1	81.371	10.746	92.117	0,1	27,2	2,1
Jahr	2005	ND	42.012	4.742	46.754	6,3	87.330	11.734	99.064	7,5	28,4	2,2
Jahr	2006	ND	44.409	5.782	50.191	7,4	101.286	12.066	113.352	14,4	30,8	2,3
Jahr	2002	PAF	71.326	25.936	97.262	-5,4	126.388	36.011	162.399	-4,5	30,1	1,7
Jahr	2003	PAF	58.695	24.967	83.662	-13,9	107.982	33.111	141.093	-13,1	26,4	1,7
Jahr	2004	PAF	57.909	25.562	83.471	-0,2	101.027	32.337	133.364	-5,5	24,3	1,6
Jahr	2005	PAF	62.201	24.955	87.156	4,4	105.670	30.967	136.637	2,5	23,9	1,6
Jahr	2006	PAF	67.999	26.159	94.158	8,0	121.182	34.055	155.237	13,6	25,4	1,7
Jahr	2002	R 10	<b>514.464</b>	<b>111.582</b>	<b>626.046</b>	<b>-0,4</b>	<b>993.516</b>	<b>178.152</b>	<b>1.171.668</b>	<b>-2,4</b>	<b>32,7</b>	<b>1,9</b>
Jahr	2003	R 10	<b>496.887</b>	<b>109.221</b>	<b>606.108</b>	<b>-3,1</b>	<b>983.073</b>	<b>191.357</b>	<b>1.174.430</b>	<b>0,2</b>	<b>32,6</b>	<b>1,9</b>
Jahr	2004	R 10	<b>493.723</b>	<b>116.354</b>	<b>610.077</b>	<b>0,7</b>	<b>942.397</b>	<b>199.008</b>	<b>1.141.405</b>	<b>-2,8</b>	<b>31,6</b>	<b>1,9</b>
Jahr	2005	R 10	<b>525.833</b>	<b>122.411</b>	<b>648.244</b>	<b>6,3</b>	<b>993.672</b>	<b>198.978</b>	<b>1.192.650</b>	<b>4,5</b>	<b>32,1</b>	<b>1,9</b>
Jahr	2006	R 10	<b>597.568</b>	<b>159.446</b>	<b>757.014</b>	<b>16,8</b>	<b>1.169.897</b>	<b>251.282</b>	<b>1.421.179</b>	<b>19,2</b>	<b>34,0</b>	<b>1,9</b>
Jahr	2002	OBB	6.743.246	2.331.576	9.074.822	-3,8	21.548.450	4.939.140	26.487.590	-5,8	37,8	2,9
Jahr	2003	OBB	6.743.771	2.346.857	9.090.628	0,2	21.182.904	5.057.094	26.239.998	-0,9	37,7	2,9
Jahr	2004	OBB	6.990.773	2.603.951	9.594.724	5,5	20.988.028	5.638.597	26.626.625	1,5	37,8	2,8
Jahr	2005	OBB	7.455.905	2.810.828	10.266.733	7,0	21.702.620	5.973.862	27.676.482	3,9	39,0	2,7
Jahr	2006	OBB	7.781.412	3.208.281	10.989.693	7,0	22.428.627	6.835.313	29.263.940	5,7	39,2	2,6
Jahr	2002	BAY	17.849.699	4.229.678	22.079.377	-2,8	62.021.370	8.734.947	70.756.317	-4,5	35,7	3,2
Jahr	2003	BAY	17.649.781	4.240.774	21.890.555	-0,7	60.452.307	8.873.677	69.325.984	-1,9	35,0	3,2
Jahr	2004	BAY	18.133.286	4.652.751	22.786.037	4,1	59.686.782	9.743.956	69.430.738	0,2	34,8	3,1
Jahr	2005	BAY	18.807.243	4.973.291	23.780.534	4,4	60.339.390	10.319.696	70.659.086	1,8	35,4	3,0
Jahr	2006	BAY	19.787.684	5.730.301	25.517.985	7,3	63.015.308	12.046.849	75.062.157	6,2	35,6	2,9

### Fremdenverkehr in der Region 10 Ingolstadt (5-Jahres-Vergleich)

Quelle: Bayerisches Landesamt für Statistik und Datenverarbeitung; München

Stadt Ingolstadt; Stadtentwicklung und Statistik

Jahr	Jahr	Ort	Ankünfte aus der BRD	Ankünfte aus dem Ausland	Ankünfte insgesamt	Veränderung zum Vorjahr %	Übernachtungen aus der BRD	Übernachtungen aus dem Ausland	Übernachtungen insgesamt	Veränderung zum Vorjahr %	Auslastung der Betten	Durchschn. Aufenthaltsdauer
------	------	-----	----------------------	--------------------------	--------------------	---------------------------	----------------------------	--------------------------------	--------------------------	---------------------------	-----------------------	-----------------------------

#### Entwicklung von 2002 bis 2006

2002	2006	IN	+32.430	+25.019	+57.449	.	+54.882	+38.835	+93.717	.	+4,1	-0,0
2002	2006	EI	+50.392	+21.598	+71.990	.	+101.099	+35.216	+136.315	.	-0,1	-0,1
2002	2006	ND	+3.609	+1.024	+4.633	.	+25.606	+1.035	+26.641	.	+2,9	+0,4
2002	2006	PAF	-3.327	+223	-3.104	.	-5.206	-1.956	-7.162	.	-4,7	+0,0
2002	2006	R 10	+83.104	+47.864	+130.968	.	+176.381	+73.130	+249.511	.	+1,3	+0,0
2002	2006	Obb	+1.038.166	+876.705	+1.914.871	.	+880.177	+1.896.173	+2.776.350	.	+1,4	-0,3
2002	2006	Bay	+1.937.985	+1.500.623	+3.438.608	.	+993.938	+3.311.902	+4.305.840	.	-0,1	-0,3

#### Entwicklung von 2002 bis 2006 in Prozent

2002	2006	IN	+ 26,0%	+ 58,9%	+ 34,3%	.	+ 24,3%	+ 50,9%	+ 31,0%	.	+ 10,9%	- 0,2%
2002	2006	EI	+ 18,2%	+ 56,2%	+ 22,8%	.	+ 17,9%	+ 64,3%	+ 22,0%	.	- 0,3%	- 3,3%
2002	2006	ND	+ 8,8%	+ 21,5%	+ 10,2%	.	+ 33,8%	+ 9,4%	+ 30,7%	.	+ 10,4%	+ 20,8%
2002	2006	PAF	- 4,7%	+ 0,9%	- 3,2%	.	- 4,1%	- 5,4%	- 4,4%	.	- 15,6%	+ 1,8%
2002	2006	R 10	+ 16,2%	+ 42,9%	+ 20,9%	.	+ 17,8%	+ 41,0%	+ 21,3%	.	+ 4,0%	+ 1,5%
2002	2006	Obb	+ 15,4%	+ 37,6%	+ 21,1%	.	+ 4,1%	+ 38,4%	+ 10,5%	.	+ 3,7%	- 10,9%
2002	2006	Bay	+ 10,9%	+ 35,5%	+ 15,6%	.	+ 1,6%	+ 37,9%	+ 6,1%	.	- 0,3%	- 9,5%

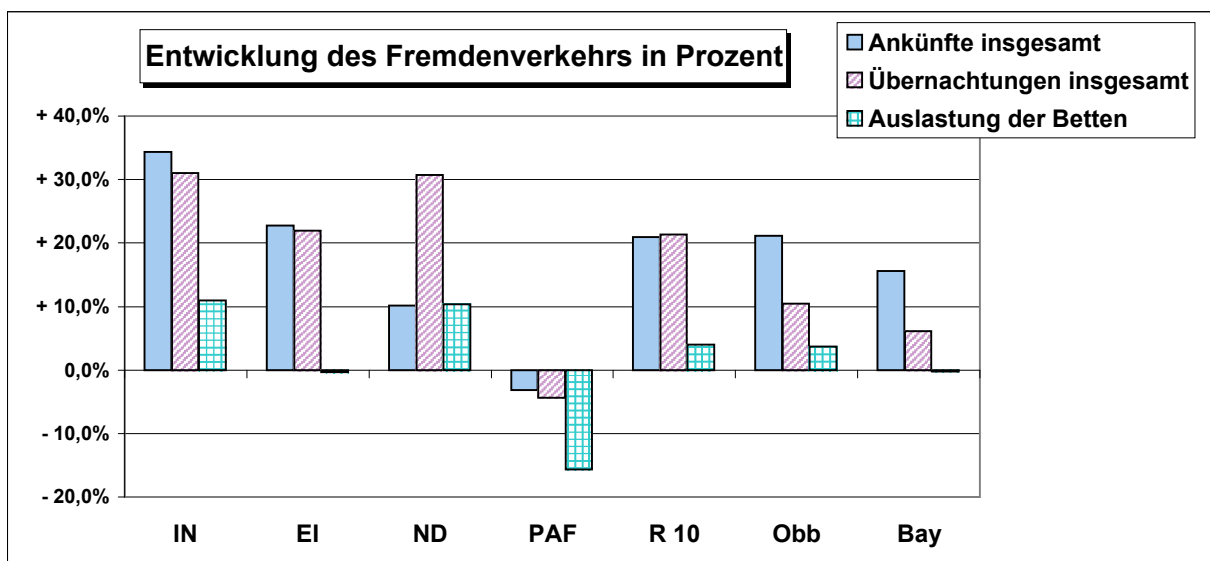

#### Erläuterungen:

Berücksichtigt sind alle geöffneten Beherbergungsbetriebe, die nach Einrichtung und Zweckbestimmung dazu dienen, mehr als acht Gäste (im Reiseverkehr) gleichzeitig zu beherbergen.

Einbezogen sind alle angebotenen Gästebetten, ohne Berücksichtigung behelfsmäßiger Schlafgelegenheiten (z.B. Schlafcouchen, Liegen, Kinderbetten), die bei Überbelegung zusätzlich zur Verfügung stehen. Das Angebot bezieht sich auf die tatsächlich angebotenen Beherbergungsmöglichkeiten.

Die durchschnittliche Aufenthaltsdauer der Gäste wird errechnet als Quotient der Gästeübernachtungen und der Gästeankünfte. Die durchschnittliche Auslastung der angebotenen Betten ist der rechnerische Wert, der die prozentuale Inanspruchnahme der Übernachtungsmöglichkeiten (Bettentage) im Berichtszeitraum ausdrückt (Übernachtungen x 100 / Bettentage). Die Zahl der Bettentage wird bei der Auslastung des Angebots durch Multiplikation der angebotenen Betten mit der Zahl der betrieblichen Öffnungstage im Berichtszeitraum ermittelt.



### Tourismus in der Region 10 Ingolstadt (1-Jahres-Vergleich)

Quelle: Bayerisches Landesamt für Statistik und Datenverarbeitung; München

Stadt Ingolstadt; Stadtentwicklung und Statistik

Quartal	Jahr	Ort	Ankünfte aus dem Inland	Ankünfte aus dem Ausland	Ankünfte insgesamt	Veränderung zum Vorjahr %	Übernachtungen aus dem Inland	Übernachtungen aus dem Ausland	Übernachtungen insgesamt	Veränderung zum Vorjahr %	Auslastung der Betten %	Durchschn. Aufenthaltsdauer
2. Qu.	2006	IN	39.174	14.989	54.163	11,0	69.529	28.568	98.097	13,9	41,3	1,8
3. Qu.	2006	IN	43.553	28.490	72.043	28,4	79.149	42.386	121.535	24,0	46,6	1,7
4. Qu.	2006	IN	40.626	10.650	51.276	0,9	71.328	20.709	92.037	0,5	40,0	1,8
1. Qu.	2007	IN	36.779	12.069	48.848	3,2	66.214	22.290	88.504	5,4	39,1	1,8
2. Qu.	2007	IN	41.638	14.331	55.969	3,3	76.702	28.208	104.910	6,9	40,9	1,9
2. Qu.	2006	EI	94.561	16.576	111.137	23,4	197.112	24.590	221.702	27,7	37,4	2,0
3. Qu.	2006	EI	120.204	27.314	147.518	36,8	257.981	39.705	297.686	41,4	46,3	2,0
4. Qu.	2006	EI	64.590	7.589	72.179	10,6	125.894	12.605	138.499	11,5	27,4	1,9
1. Qu.	2007	EI	49.952	9.323	59.275	3,9	91.297	14.263	105.560	6,6	22,7	1,8
2. Qu.	2007	EI	99.719	15.932	115.651	4,1	215.108	26.845	241.953	9,1	41,7	2,1
2. Qu.	2006	ND	12.337	1.674	14.011	4,5	26.428	3.527	29.955	12,1	31,2	2,1
3. Qu.	2006	ND	14.156	1.655	15.811	5,6	30.201	3.591	33.792	12,3	35,9	2,1
4. Qu.	2006	ND	10.188	1.207	11.395	10,6	24.228	2.633	26.861	19,1	29,4	2,4
1. Qu.	2007	ND	8.444	1.212	9.656	7,6	21.065	3.447	24.512	7,8	27,8	2,5
2. Qu.	2007	ND	13.266	1.788	15.054	7,4	28.407	4.109	32.516	8,5	36,4	2,2
2. Qu.	2006	PAF	17.235	4.803	22.038	10,5	33.089	7.164	40.253	26,7	26,4	1,8
3. Qu.	2006	PAF	19.536	10.954	30.490	8,1	33.699	13.370	47.069	9,5	30,0	1,5
4. Qu.	2006	PAF	16.843	3.700	20.543	2,2	29.764	5.422	35.186	9,2	22,7	1,7
1. Qu.	2007	PAF	15.943	6.267	22.210	5,3	28.662	8.060	36.722	12,2	24,8	1,7
2. Qu.	2007	PAF	18.652	6.420	25.072	13,8	36.158	8.756	44.914	11,6	32,5	1,8
2. Qu.	2006	R 10	163.307	38.042	201.349	16,9	326.158	63.849	390.007	+22,6	36,0	1,9
3. Qu.	2006	R 10	197.449	68.413	265.862	28,4	401.030	99.052	500.082	+31,0	42,8	1,9
4. Qu.	2006	R 10	132.247	23.146	155.393	6,1	251.214	41.369	292.583	+8,2	29,9	1,9
1. Qu.	2007	R 10	111.118	28.871	139.989	4,2	207.238	48.060	255.298	+7,0	27,6	1,8
2. Qu.	2007	R 10	173.275	38.471	211.746	5,2	356.375	67.918	424.293	+8,8	35,0	1,8
2. Qu.	2006	OBB	1.918.450	792.703	2.711.153	5,6	5.399.168	1.688.587	7.087.755	5,5	38,0	2,6
3. Qu.	2006	OBB	2.437.613	1.124.557	3.562.170	9,9	7.754.144	2.404.225	10.158.369	8,6	51,2	2,9
4. Qu.	2006	OBB	1.832.853	715.362	2.548.215	6,3	4.731.510	1.498.345	6.229.855	7,2	34,3	2,4
1. Qu.	2007	OBB	1.645.813	640.770	2.286.583	5,5	4.534.014	1.382.856	5.916.870	2,2	33,9	2,6
2. Qu.	2007	OBB	2.069.067	851.331	2.920.398	7,7	5.761.756	1.807.703	7.569.459	6,8	40,3	2,6
2. Qu.	2006	BAY	5.079.497	1.462.436	6.541.933	7,1	15.981.334	3.047.559	19.028.893	8,5	35,7	2,9
3. Qu.	2006	BAY	6.224.958	2.098.481	8.323.439	11,2	21.308.634	4.385.118	25.693.752	9,1	45,6	3,1
4. Qu.	2006	BAY	4.582.496	1.192.882	5.775.378	5,5	13.156.990	2.464.989	15.621.979	6,2	30,7	2,7
1. Qu.	2007	BAY	3.974.707	1.058.578	5.033.285	3,2	12.318.362	2.353.350	14.671.712	-0,3	30,1	2,9
2. Qu.	2007	BAY	5.382.478	1.515.203	6.897.681	5,4	16.557.459	3.145.775	19.706.234	3,6	36,9	2,9

Fremdenverkehr in der Region 10 Ingolstadt (1-Jahres-Vergleich)												
Quartal	Quartal	Ort	Ankünfte aus der BRD	Ankünfte aus dem Ausland	Ankünfte insgesamt	Veränderung zum Vorjahr %	Übernachtungen aus der BRD	Übernachtungen aus dem Ausland	Übernachtungen insgesamt	Veränderung zum Vorjahr %	Auslastung der Betten	Durchschn. Aufenthaltsdauer

Quelle: Bayerisches Landesamt für Statistik und Datenverarbeitung; München Stadt Ingolstadt; Stadtentwicklung und Statistik

Entwicklung von 2006 bis 2007												
von	bis											
2. Qu. 2006	2. Qu. 2007	IN	+2.464	-658	+1.806	.	+7.173	-360	+6.813	.	-0,4	+0,1
2. Qu. 2006	2. Qu. 2007	EI	+5.158	-644	+4.514	.	+17.996	+2.255	+20.251	.	+4,3	+0,1
2. Qu. 2006	2. Qu. 2007	ND	+929	+114	+1.043	.	+1.979	+582	+2.561	.	+5,2	+0,0
2. Qu. 2006	2. Qu. 2007	PAF	+1.417	+1.617	+3.034	.	+3.069	+1.592	+4.661	.	+6,1	-0,0
2. Qu. 2006	2. Qu. 2007	R 10	+9.968	+429	+10.397	.	+30.217	+4.069	+34.286	.	-1,0	-0,1
2. Qu. 2006	2. Qu. 2007	Obb	+150.617	+58.628	+209.245	.	+362.588	+119.116	+481.704	.	+2,3	-0,0
2. Qu. 2006	2. Qu. 2007	Bay	+302.981	+52.767	+355.748	.	+576.125	+98.216	+677.341	.	+1,2	-0,1

Entwicklung von 2006 bis 2007 in Prozent												
von	bis											
2. Qu. 2006	2. Qu. 2007	IN	+ 6,3%	- 4,4%	+ 3,3%	.	+ 10,3%	- 1,3%	+ 6,9%	.	- 1,0%	+ 3,5%
2. Qu. 2006	2. Qu. 2007	EI	+ 5,5%	- 3,9%	+ 4,1%	.	+ 9,1%	+ 9,2%	+ 9,1%	.	+ 11,5%	+ 4,9%
2. Qu. 2006	2. Qu. 2007	ND	+ 7,5%	+ 6,8%	+ 7,4%	.	+ 7,5%	+ 16,5%	+ 8,5%	.	+ 16,7%	+ 1,0%
2. Qu. 2006	2. Qu. 2007	PAF	+ 8,2%	+ 33,7%	+ 13,8%	.	+ 9,3%	+ 22,2%	+ 11,6%	.	+ 23,1%	- 1,9%
2. Qu. 2006	2. Qu. 2007	R 10	+ 6,1%	+ 1,1%	+ 5,2%	.	+ 9,3%	+ 6,4%	+ 8,8%	.	- 2,8%	- 5,3%
2. Qu. 2006	2. Qu. 2007	Obb	+ 7,9%	+ 7,4%	+ 7,7%	.	+ 6,7%	+ 7,1%	+ 6,8%	.	+ 6,1%	- 0,9%
2. Qu. 2006	2. Qu. 2007	Bay	+ 6,0%	+ 3,6%	+ 5,4%	.	+ 3,6%	+ 3,2%	+ 3,6%	.	+ 3,4%	- 1,8%

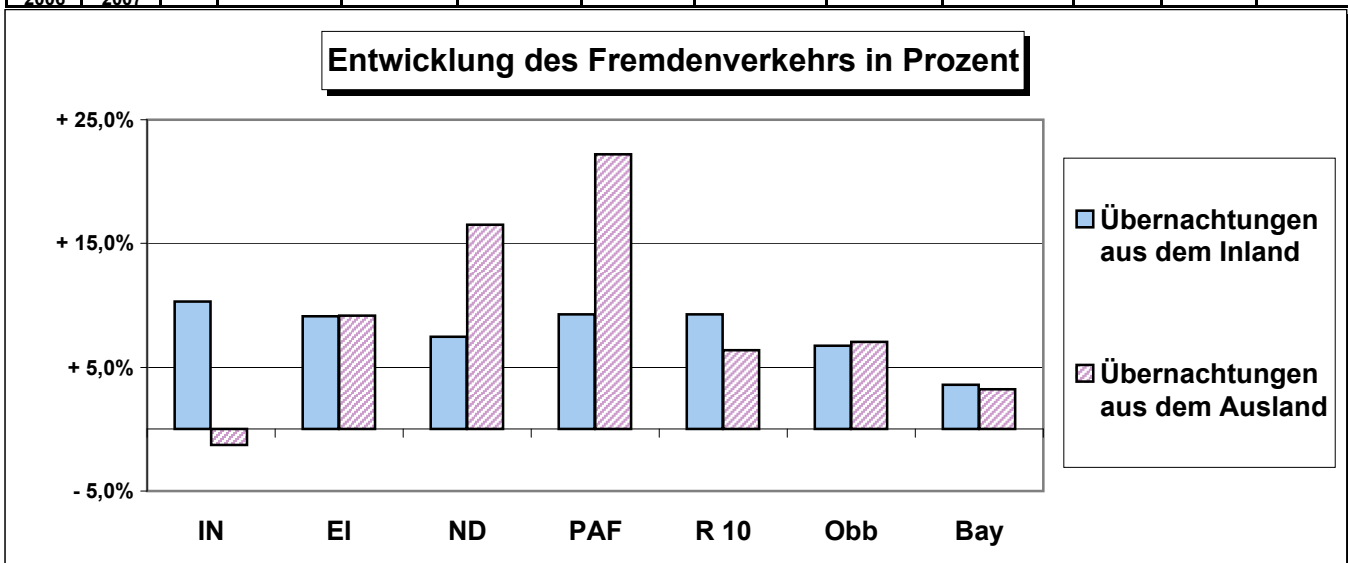

### Straßenverkehrsunfälle in der Region 10 Ingolstadt (5-Jahres-Vergleich)

Quelle: Bayerisches Landesamt für Statistik und Datenverarbeitung; München

Stadt Ingolstadt; Stadtentwicklung und Statistik

Jahr	2002	Ort	Unfälle insgesamt	Unfälle mit Personenschaden	Unfälle mit schw. Sachschaden	Alkoholunfälle	Verunglückte Personen	dabei Getötete	dabei Schwerverletzte	dabei Leichtverletzte	davon innerorts			davon außerorts			
											Unfälle innerorts	dabei Getötete	dabei Schwerverletzte	Unfälle außerorts	dabei Getötete	dabei Schwerverletzte	
			<b>Unfälle insgesamt</b>									<b>davon innerorts</b>			<b>davon außerorts</b>		
Jahr	2002	IN	905	724	137	44	923	6	139	778	798	6	116	107	0	23	
Jahr	2003	IN	927	720	172	35	958	7	114	837	799	4	95	128	3	19	
Jahr	2004	IN	798	676	73	49	872	3	138	731	722	1	116	76	2	22	
Jahr	2005	IN	752	607	112	33	746	5	86	655	679	2	77	73	3	9	
Jahr	2006	IN	839	678	133	28	880	4	114	762	765	2	93	74	2	21	
Jahr	2002	EI	702	547	138	17	790	15	221	554	218	3	60	484	12	161	
Jahr	2003	EI	742	568	159	15	807	20	188	599	253	5	50	489	15	138	
Jahr	2004	EI	676	562	91	23	818	22	196	600	210	3	41	466	19	155	
Jahr	2005	EI	618	480	115	23	671	11	121	539	209	2	34	409	9	87	
Jahr	2006	EI	659	514	126	19	748	11	163	574	229	1	43	430	10	120	
Jahr	2002	ND	553	451	86	16	658	16	151	491	271	3	38	282	13	113	
Jahr	2003	ND	569	466	78	25	672	12	169	491	280	1	72	289	11	97	
Jahr	2004	ND	466	400	36	30	555	17	113	425	253	3	44	213	14	69	
Jahr	2005	ND	461	382	64	15	519	5	112	402	260	0	49	201	5	63	
Jahr	2006	ND	458	352	91	15	482	12	101	369	226	1	43	232	11	58	
Jahr	2002	PAF	851	646	173	32	1.002	20	195	787	289	0	34	562	20	161	
Jahr	2003	PAF	848	634	194	20	911	22	146	743	331	3	50	517	19	96	
Jahr	2004	PAF	745	613	105	27	876	20	151	705	296	3	35	449	17	116	
Jahr	2005	PAF	711	548	136	27	792	18	158	616	269	3	49	442	15	109	
Jahr	2006	PAF	651	481	155	15	681	11	107	563	234	1	34	417	10	73	
Jahr	2002	R 10	3.011	2.368	534	109	3.373	57	706	2.610	1.576	12	248	1.435	45	458	
Jahr	2003	R 10	3.086	2.388	603	95	3.348	61	617	2.670	1.663	13	267	1.423	48	350	
Jahr	2004	R 10	2.685	2.251	305	129	3.121	62	598	2.461	1.481	10	236	1.204	52	362	
Jahr	2005	R 10	2.542	2.017	427	98	2.728	39	477	2.212	1.417	7	209	1.125	32	268	
Jahr	2006	R 10	2.607	2.025	505	77	2.791	38	485	2.268	1.454	5	213	1.153	33	272	
Jahr	2002	OBB	26.421	20.973	4.307	1.141	28.569	359	4.695	23.515	16.730	82	2.117	9.691	277	2.578	
Jahr	2003	OBB	26.080	20.500	4.496	1.084	27.805	386	4.439	22.980	16.405	105	1.974	9.675	281	2.465	
Jahr	2004	OBB	23.503	19.535	2.888	1.080	26.079	339	4.184	21.556	15.013	74	1.932	8.490	265	2.252	
Jahr	2005	OBB	23.566	18.813	3.830	923	24.993	275	3.799	20.919	15.127	54	1.878	8.439	221	1.921	
Jahr	2006	OBB	23.414	18.519	4.026	869	24.616	260	3.776	20.580	14.884	67	1.756	8.530	193	2.020	
Jahr	2002	BAY	74.782	58.657	13.288	2.837	81.383	1.213	14.739	65.431	42.378	257	5.947	32.404	956	8.792	
Jahr	2003	BAY	74.032	57.960	13.425	2.647	79.806	1.205	14.309	64.292	42.427	254	5.825	31.605	951	8.484	
Jahr	2004	BAY	67.182	55.201	9.118	2.863	75.034	1.087	13.228	60.719	38.765	222	5.530	28.417	865	7.698	
Jahr	2005	BAY	67.263	53.246	11.536	2.481	71.664	938	12.201	58.525	38.869	189	5.366	28.394	749	6.835	
Jahr	2006	BAY	66.355	51.952	12.168	2.235	70.134	863	11.768	57.503	38.743	192	5.036	27.612	671	6.732	

Straßenverkehrsunfälle in der Region 10 Ingolstadt (5-Jahres-Vergleich)																
Quelle: Bayerisches Landesamt für Statistik und Datenverarbeitung; München <span style="float: right;">Stadt Ingolstadt; Stadtentwicklung und Statistik</span>																
Jahr	Jahr	Ort	Unfälle insgesamt	Unfälle mit Personenschaden	Unfälle mit schw. Sachschaden	sonstige Alkoholfälle	Verunglückte Personen	davon Getötete	dav. Schwerverletzte	davon Leichtverletzte	Unfälle nur innerorts	dabei Getötete	dabei Schwerverletzte	Unfälle außerorts	dabei Getötete	dabei Schwerverletzte

Entwicklung von 2002 bis 2006																
			Unfälle insgesamt							davon innerorts			davon außerorts			
2002	2006	IN	-66	-46	-4	-16	-43	-2	-25	-16	-33	-4	-23	-33	+2	-2
2002	2006	EI	-43	-33	-12	+2	-42	-4	-58	+20	+11	-2	-17	-54	-2	-41
2002	2006	ND	-95	-99	+5	-1	-176	-4	-50	-122	-45	-2	+5	-50	-2	-55
2002	2006	PAF	-200	-165	-18	-17	-321	-9	-88	-224	-55	+1	0	-145	-10	-88
2002	2006	R 10	-404	-343	-29	-32	-582	-19	-221	-342	-122	-7	-35	-282	-12	-186
2002	2006	Obb	-3.007	-2.454	-281	-272	-3.953	-99	-919	-2.935	-1.846	-15	-361	-1.161	-84	-558
2002	2006	Bay	-8.427	-6.705	-1.120	-602	-11.249	-350	-2.971	-7.928	-3.635	-65	-911	-4.792	-285	-2.060

Entwicklung von 2002 bis 2006 in Prozent																
			Unfälle insgesamt							davon innerorts			davon außerorts			
2002	2006	IN	- 7,3%	- 6,4%	- 2,9%	- 36,4%	- 4,7%	- 33,3%	- 18,0%	- 2,1%	- 4,1%	- 66,7%	- 19,8%	- 30,8%	#DIV/0!	- 8,7%
2002	2006	EI	- 6,1%	- 6,0%	- 8,7%	+ 11,8%	- 5,3%	- 26,7%	- 26,2%	+ 3,6%	+ 5,0%	- 66,7%	- 28,3%	- 11,2%	- 16,7%	- 25,5%
2002	2006	ND	-17,2%	-22,0%	+5,8%	-6,3%	-26,7%	-25,0%	-33,1%	-24,8%	-16,6%	-66,7%	+13,2%	-17,7%	-15,4%	-48,7%
2002	2006	PAF	-23,5%	-25,5%	-10,4%	-53,1%	-32,0%	-45,0%	-45,1%	-28,5%	-19,0%	0,0%	0,0%	-25,8%	-50,0%	-54,7%
2002	2006	R 10	-13,4%	-14,5%	-5,4%	-29,4%	-17,3%	-33,3%	-31,3%	-13,1%	-7,7%	-58,3%	-14,1%	-19,7%	-26,7%	-40,6%
2002	2006	Obb	-11,4%	-11,7%	-6,5%	-23,8%	-13,8%	-27,6%	-19,6%	-12,5%	-11,0%	-18,3%	-17,1%	-12,0%	-30,3%	-21,6%
2002	2006	Bay	-11,3%	-11,4%	-8,4%	-21,2%	-13,8%	-28,9%	-20,2%	-12,1%	-8,6%	-25,3%	-15,3%	-14,8%	-29,8%	-23,4%

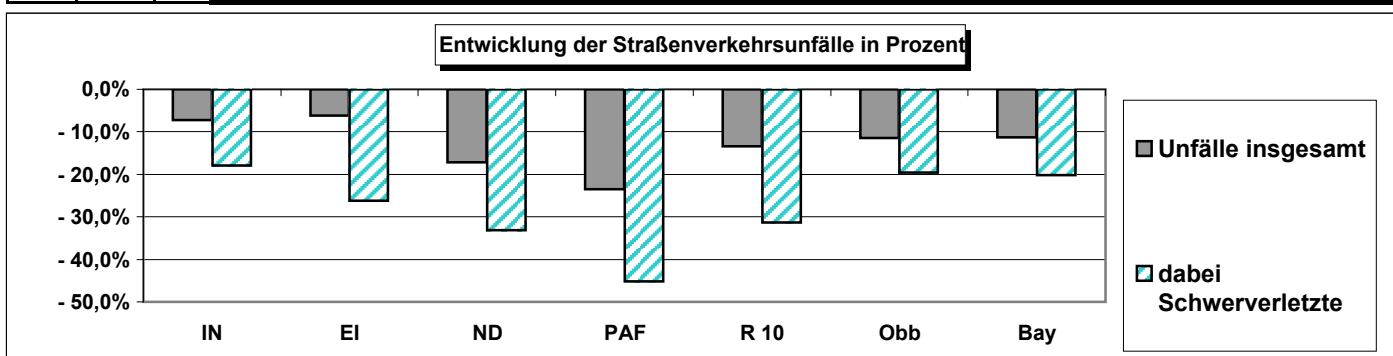

**Erläuterungen:**  
 Alle mit Verkehrsunfallanzeigen gemeldeten Unfälle, bei denen infolge des Fahrverkehrs auf öffentlichen Wegen und Plätzen Personen getötet oder verletzt wurden oder Sachschaden entstanden ist. Zu den Unfällen mit Sachschaden zählen die schwerwiegenden Unfälle mit Sachschaden im enge Sinne, bei denen ein Straftatbestand oder eine Ordnungswidrigkeit (Bußgeld) vorlag und gleichzeitig mindestens ein Kfz aufgrund eines Unfallschadens von der Unfallstelle abgeschleppt werden mußte, sowie sonstige Sachschadensunfälle unter Alkoholeinwirkung (mindestens ein Unfallbeteiligter stand unter Alkoholeinwirkung und alle Kfz (falls beteiligt), waren noch fahrbereit).

### Straßenverkehrsunfälle in der Region 10 Ingolstadt (1-Jahres-Vergleich)

Quelle: Bayerisches Landesamt für Statistik und Datenverarbeitung; München

Stadt Ingolstadt; Stadtentwicklung und Statistik

Quartal	Jahr	Ort	Unfälle insgesamt	Unfälle mit Personenschaden	Unfälle mit schw. Sachschaden	Alkoholunfälle	Verunglückte Personen	dabei Getötete	dabei Schwerverletzte	dabei Leichtverletzte	Unfälle innerorts	dabei Getötete	dabei Schwerverletzte	Unfälle außerorts	dabei Getötete	dabei Schwerverletzte
			<b>Unfälle insgesamt</b>							<b>davon innerorts</b>			<b>davon außerorts</b>			
2. Qu.	2006	IN	256	200	49	7	252	1	31	220	241	0	29	15	1	2
3. Qu.	2006	IN	240	205	23	12	260	2	33	225	221	2	26	19	0	7
4. Qu.	2006	IN	217	178	31	8	243	0	32	211	195	0	23	22	0	9
1. Qu.	2007	IN	181	129	38	14	165	0	15	150	159	0	12	19	0	3
2. Qu.	2007	IN	233	195	33	5	230	1	32	197	217	1	28	16	0	4
2. Qu.	2006	EI	178	142	29	7	200	1	47	152	69	0	15	109	1	32
3. Qu.	2006	EI	213	168	41	4	243	3	60	180	76	1	20	137	2	40
4. Qu.	2006	EI	141	105	30	6	147	4	29	114	49	0	4	92	4	25
1. Qu.	2007	EI	124	85	34	5	122	2	23	97	50	1	11	74	1	12
2. Qu.	2007	EI	188	149	36	3	215	4	51	160	69	0	14	119	4	37
2. Qu.	2006	ND	107	87	17	3	111	4	29	78	56	1	11	51	3	18
3. Qu.	2006	ND	112	90	21	1	122	1	25	96	56	0	11	56	1	14
4. Qu.	2006	ND	135	101	29	5	135	6	34	95	68	0	13	67	6	21
1. Qu.	2007	ND	120	96	24	0	148	5	42	101	58	1	14	62	4	28
2. Qu.	2007	ND	135	117	17	1	164	11	48	105	64	0	14	71	11	34
2. Qu.	2006	PAF	180	134	44	2	178	4	24	150	67	0	10	113	4	14
3. Qu.	2006	PAF	176	129	41	6	170	3	38	129	72	1	13	104	2	25
4. Qu.	2006	PAF	163	128	33	2	192	4	30	158	58	0	9	105	4	21
1. Qu.	2007	PAF	157	113	43	1	159	3	31	125	54	1	5	103	2	26
2. Qu.	2007	PAF	181	147	31	3	210	3	39	168	83	1	15	98	2	24
2. Qu.	2006	R 10	721	563	139	19	741	10	131	600	433	1	65	288	9	66
3. Qu.	2006	R 10	741	592	126	23	795	9	156	630	425	4	70	316	5	86
4. Qu.	2006	R 10	656	512	123	21	717	14	125	578	370	0	49	286	14	76
1. Qu.	2007	R 10	582	423	139	20	594	10	111	473	321	3	42	258	7	69
2. Qu.	2007	R 10	737	608	117	12	819	19	170	630	433	2	71	304	17	99
2. Qu.	2006	OB	6.109	4.975	927	207	6.470	64	1.092	5.314	4.064	12	532	2.045	52	560
3. Qu.	2006	OB	7.209	6.038	929	242	7.836	74	1.275	6.487	4.774	30	605	2.435	44	670
4. Qu.	2006	OB	5.564	4.289	1.040	235	5.742	78	839	4.825	3.484	17	374	2.080	61	465
1. Qu.	2007	OB	4.623	3.512	935	176	4.753	55	657	4.041	2.875	25	304	1.748	30	353
2. Qu.	2007	OB	6.724	5.697	817	210	7.410	95	1.250	6.065	4.498	24	652	2.226	71	598
2. Qu.	2006	BAY	17.157	13.861	2.746	550	18.397	215	3.376	14.806	10.500	40	1.487	6.657	175	1.889
3. Qu.	2006	BAY	19.524	16.162	2.759	603	21.293	259	3.785	17.249	11.810	62	1.667	7.714	197	2.118
4. Qu.	2006	BAY	16.603	12.758	3.243	602	17.424	231	2.766	14.427	9.611	50	1.184	6.992	181	1.582
1. Qu.	2007	BAY	13.454	10.035	2.960	459	13.833	153	2.175	11.505	7.736	42	926	5.718	111	1.249
2. Qu.	2007	BAY	18.512	15.367	2.625	520	20.159	280	3.635	16.244	11.393	48	1.683	7.119	232	1.952

### Straßenverkehrsunfälle in der Region 10 Ingolstadt (1-Jahres-Vergleich)

Quelle: Bayerisches Landesamt für Statistik und Datenverarbeitung; München

Stadt Ingolstadt; Stadtentwicklung und Statistik

Quartal	Quartal	Ort	Unfälle insgesamt	Unfälle mit Personenschaden	Unfälle mit schw. Sachschaden	sonstige Alkoholfälle	Verunglückte Personen	davon Getötete	dav. Schwerverletzte	davon Leichtverletzte	Unfälle nur innerorts	dabei Getötete	dabei Schwerverletzte	Unfälle außerorts	dabei Getötete	dabei Schwerverletzte
---------	---------	-----	-------------------	-----------------------------	-------------------------------	-----------------------	-----------------------	----------------	----------------------	-----------------------	-----------------------	----------------	-----------------------	-------------------	----------------	-----------------------

#### Entwicklung von 2006 bis 2007

von	bis		Unfälle insgesamt								davon innerorts			davon außerorts		
2. Qu. 2006	2. Qu. 2007	IN	-23	-5	-16	-2	-22	0	+1	-23	-24	+1	-1	+1	-1	+2
2. Qu. 2006	2. Qu. 2007	EI	+10	+7	+7	-4	+15	+3	+4	+8	0	0	-1	+10	+3	+5
2. Qu. 2006	2. Qu. 2007	ND	+28	+30	0	-2	+53	+7	+19	+27	+8	-1	+3	+20	+8	+16
2. Qu. 2006	2. Qu. 2007	PAF	+1	+13	-13	+1	+32	-1	+15	+18	+16	+1	+5	-15	-2	+10
2. Qu. 2006	2. Qu. 2007	R 10	+16	+45	-22	-7	+78	+9	+39	+30	0	+1	+6	+16	+8	+33
2. Qu. 2006	2. Qu. 2007	Obb	+615	+722	-110	+3	+940	+31	+158	+751	+434	+12	+120	+181	+19	+38
2. Qu. 2006	2. Qu. 2007	Bay	+1.355	+1.506	-121	-30	+1.762	+65	+259	+1.438	+893	+8	+196	+462	+57	+63

#### Entwicklung von 2006 bis 2007 in Prozent

von	bis		Unfälle insgesamt								davon innerorts			davon außerorts		
2. Qu. 2006	2. Qu. 2007	IN	-9,0%	-2,5%	-32,7%	-28,6%	-8,7%	0,0%	+3,2%	-10,5%	-10,0%	.	-3,4%	+6,7%	.	+100,0%
2. Qu. 2006	2. Qu. 2007	EI	+5,6%	+4,9%	+24,1%	-57,1%	+7,5%	.	+8,5%	+5,3%	0,0%	.	-6,7%	+9,2%	.	+15,6%
2. Qu. 2006	2. Qu. 2007	ND	+26,2%	+34,5%	0,0%	-66,7%	+47,7%	0,0%	+65,5%	+34,6%	+14,3%	.	+27,3%	+39,2%	.	+88,9%
2. Qu. 2006	2. Qu. 2007	PAF	+0,6%	+9,7%	-29,5%	+50,0%	+18,0%	-25,0%	+62,5%	+12,0%	+23,9%	.	+50,0%	-13,3%	-50,0%	+71,4%
2. Qu. 2006	2. Qu. 2007	R 10	+2,2%	+8,0%	-15,8%	-36,8%	+10,5%	+90,0%	+29,8%	+5,0%	0,0%	.	+9,2%	+5,6%	+88,9%	+50,0%
2. Qu. 2006	2. Qu. 2007	Obb	+10,1%	+14,5%	-11,9%	+1,4%	+14,5%	+48,4%	+14,5%	+14,1%	+10,7%	+100,0%	+22,6%	+8,9%	+36,5%	+6,8%
2. Qu. 2006	2. Qu. 2007	Bay	+7,9%	+10,9%	-4,4%	-5,5%	+9,6%	+30,2%	+7,7%	+9,7%	+8,5%	+20,0%	+13,2%	+6,9%	+32,6%	+3,3%

#### Entwicklung der Straßenverkehrsunfälle in Prozent

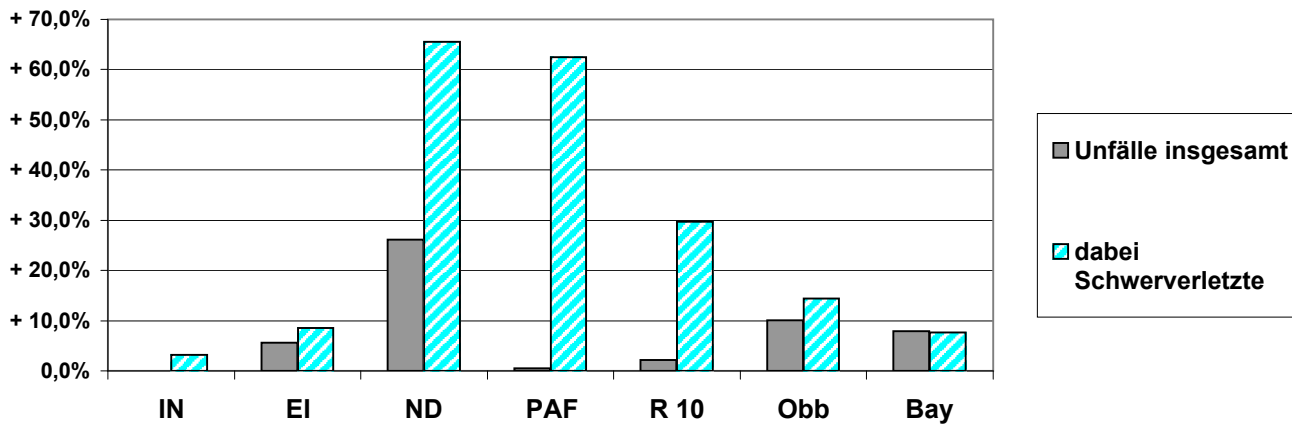

# Bevölkerungsentwicklung in den Gemeinden der Region 10 Ingolstadt (5-Jahres-Vergleich) Stand jeweils 31.Dezember

Quelle: Bayerisches Landesamt für Statistik und Datenverarbeitung; München

Stadt Ingolstadt; Stadtentwicklung und Statistik

Gemeinde	2002	2003	2004	2005	2006	2006 - 2002 abs.	2006/2002 prozentual	Gemeinde	2002	2003	2004	2005	2006	2006 - 2002 abs.	2006/2002 prozentual
<b>Stadt Ingolstadt</b>	<b>118.416</b>	<b>119.528</b>	<b>120.157</b>	<b>121.314</b>	<b>122.167</b>	<b>3.751</b>	<b>+3,2%</b>	<b>Ldkr. Neuburg-SOB</b>	<b>90.810</b>	<b>91.084</b>	<b>91.254</b>	<b>91.181</b>	<b>90.945</b>	<b>135</b>	<b>+0,1%</b>
								Aresing	2.744	2.742	2.723	2.699	2.718	-26	-0,9%
<b>Ldkr. Eichstätt</b>	<b>122.466</b>	<b>122.972</b>	<b>123.181</b>	<b>123.233</b>	<b>123.745</b>	<b>1.279</b>	<b>+1,0%</b>	Berg im Gau	1.175	1.185	1.196	1.198	1.190	15	+1,3%
Adelschlag	2.675	2.689	2.693	2.750	2.772	97	+3,6%	Bergheim	1.801	1.812	1.808	1.838	1.831	30	+1,7%
Altmannstein	7.060	7.014	7.036	6.957	6.779	-281	-4,0%	Brunnen	1.570	1.589	1.586	1.595	1.593	23	+1,5%
Beilngries, St	8.698	8.724	8.739	8.698	8.680	-18	-0,2%	Burgheim, M	4.680	4.647	4.675	4.660	4.633	-47	-1,0%
Böhmfeld	1.588	1.621	1.636	1.632	1.627	39	+2,5%	Ehekirchen	3.741	3.761	3.767	3.736	3.729	-12	-0,3%
Buxheim	3.485	3.460	3.503	3.475	3.531	46	+1,3%	Gachenbach	2.287	2.303	2.328	2.317	2.310	23	+1,0%
Denkendorf	4.592	4.542	4.517	4.480	4.434	-158	-3,4%	Karlshuld	4.880	4.945	4.947	5.003	5.021	141	+2,9%
Dollnstein, M	2.938	2.966	2.916	2.890	2.841	-97	-3,3%	Karlskron	4.626	4.643	4.669	4.666	4.641	15	+0,3%
Egweil	1.094	1.096	1.095	1.073	1.062	-32	-2,9%	Königsmoos	4.072	4.122	4.193	4.218	4.283	211	+5,2%
Eichstätt, GKSt	13.078	13.100	12.986	12.907	13.721	643	+4,9%	Langenmosen	1.453	1.474	1.471	1.488	1.469	16	+1,1%
Eitensheim	2.455	2.486	2.591	2.667	2.674	219	+8,9%	Neuburg a.d.Donau	28.502	28.426	28.314	28.108	27.967	-535	-1,9%
Gaimersheim, M	10.649	10.741	10.892	10.956	10.988	339	+3,2%	Oberhausen	2.531	2.544	2.584	2.556	2.519	-12	-0,5%
Großmehring	6.181	6.174	6.295	6.410	6.383	202	+3,3%	Rennertshofen, M	4.968	4.990	4.953	4.926	4.913	-55	-1,1%
Hepberg	2.454	2.441	2.459	2.486	2.510	56	+2,3%	Rohrenfels	1.442	1.465	1.488	1.521	1.474	32	+2,2%
Hitzhofen	2.649	2.690	2.743	2.775	2.781	132	+5,0%	Schrobenhausen	16.074	16.107	16.222	16.234	16.200	126	+0,8%
Kinding, M	2.739	2.797	2.495	2.473	2.498	-241	-8,8%	Waidhofen	2.101	2.126	2.137	2.150	2.150	49	+2,3%
Kipfenberg, M	5.831	5.817	5.768	5.725	5.678	-153	-2,6%	Weichering	2.163	2.203	2.193	2.268	2.304	141	+6,5%
Kösching, M	7.867	8.006	8.154	8.299	8.344	477	+6,1%								
Lenting	4.799	4.788	4.812	4.805	4.725	-74	-1,5%	<b>Ldkr. Pfaffenhofen</b>	<b>113.881</b>	<b>114.489</b>	<b>115.382</b>	<b>115.809</b>	<b>116.014</b>	<b>2.133</b>	<b>+1,9%</b>
Mindelstetten	1.633	1.647	1.670	1.636	1.622	-11	-0,7%	Baar-Ebenhausen	4.776	4.818	4.859	4.768	4.810	34	+0,7%
Mörsheim, M	1.785	1.716	1.671	1.664	1.638	-147	-8,2%	Ernsgraden	1.354	1.399	1.426	1.463	1.488	134	+9,9%
Nassenfels, M	1.777	1.826	1.831	1.835	1.815	38	+2,1%	Geisenfeld, St	9.558	9.662	9.686	9.698	9.748	190	+2,0%
Oberdolling	1.229	1.234	1.209	1.219	1.228	-1	-0,1%	Gerolsbach	3.239	3.241	3.317	3.314	3.320	81	+2,5%
Pförring, M	3.444	3.477	3.478	3.500	3.477	33	+1,0%	Hettenshausen	1.932	1.933	1.985	2.029	1.994	62	+3,2%
Pollenfeld	2.835	2.854	2.817	2.814	2.790	-45	-1,6%	Hohenwart, M	4.230	4.232	4.287	4.327	4.345	115	+2,7%
Schernfeld	3.072	3.059	3.110	3.069	3.017	-55	-1,8%	Ilmmünster	2.139	2.171	2.177	2.160	2.153	14	+0,7%
Stammham	3.369	3.427	3.532	3.550	3.601	232	+6,9%	Jetzendorf	2.920	2.919	2.895	2.903	2.933	13	+0,4%
Titting, M	2.737	2.745	2.726	2.692	2.680	-57	-2,1%	Manching, M	11.187	11.210	11.211	11.208	11.260	73	+0,7%
Walling	2.413	2.378	2.351	2.386	2.392	-21	-0,9%	Münchsmünster	2.863	2.900	2.900	2.898	2.866	3	+0,1%
Wellheim, M	2.786	2.793	2.764	2.754	2.731	-55	-2,0%	Pfaffenhofen/Ilm, St	22.890	23.035	23.353	23.659	23.716	826	+3,6%
Wettstetten	4.554	4.664	4.692	4.656	4.726	172	+3,8%	Pörnbach	1.936	1.952	1.954	1.976	2.042	106	+5,5%
								Reichertshausen	4.952	4.968	4.984	4.942	4.891	-61	-1,2%
								Reichertshofen, M	7.333	7.314	7.360	7.458	7.466	133	+1,8%
<b>Stadt Ingolstadt</b>	<b>118.416</b>	<b>119.528</b>	<b>120.157</b>	<b>121.314</b>	<b>122.167</b>	<b>3.751</b>	<b>+3,2%</b>	Rohrbach	5.329	5.420	5.490	5.511	5.521	192	+3,6%
<b>Ldkr. Eichstätt</b>	<b>122.466</b>	<b>122.972</b>	<b>123.181</b>	<b>123.233</b>	<b>123.745</b>	<b>1.279</b>	<b>+1,0%</b>	Scheyern	4.508	4.478	4.490	4.517	4.513	5	+0,1%
<b>Ldkr. Neuburg-SOB</b>	<b>90.810</b>	<b>91.084</b>	<b>91.254</b>	<b>91.181</b>	<b>90.945</b>	<b>135</b>	<b>+0,1%</b>	Schweitenkirchen	4.914	4.894	4.941	4.931	4.938	24	+0,5%
<b>Ldkr. Pfaffenhofen</b>	<b>113.881</b>	<b>114.489</b>	<b>115.382</b>	<b>115.809</b>	<b>116.014</b>	<b>2.133</b>	<b>+1,9%</b>	Vohburg a. d. Donau	7.035	7.067	7.082	7.101	7.051	16	+0,2%
<b>Region 10 IN</b>	<b>445.573</b>	<b>448.073</b>	<b>449.974</b>	<b>451.537</b>	<b>452.871</b>	<b>7.298</b>	<b>+1,6%</b>	Wolnzach, M	10.786	10.876	10.985	10.946	10.959	173	+1,6%

<b>Bevölkerungsentwicklung in den Gemeinden der Region 10 Ing. (1 - J.-Vergleich)</b>									
Quelle: Bayerisches Landesamt für Statistik und Datenverarbeitung; München					Stadt Ingolstadt; Stadtentwicklung und Statistik				
Gemeinde	31.12.05	31.12.06	Entwick- lung 2006 - 2005 absolut	Entwick- lung 2006/2005 prozentual	Gemeinde	31.12.05	31.12.06	Entwick- lung 2006 - 2005 absolut	Entwick- lung 2006/2005 prozentual
<b>Stadt Ingolstadt</b>	<b>121.314</b>	<b>122.167</b>	<b>853</b>	<b>+0,7%</b>	<b>Ldkr. Neuburg-Sob.</b>	<b>91.181</b>	<b>90.945</b>	<b>-236</b>	<b>-0,3%</b>
					Aresing	2.699	2.718	19	+0,7%
<b>Ldkr. Eichstätt</b>	<b>123.233</b>	<b>123.745</b>	<b>512</b>	<b>+0,4%</b>	Berg im Gau	1.198	1.190	-8	-0,7%
Adelschlag	2.750	2.772	22	+0,8%	Bergheim	1.838	1.831	-7	-0,4%
Altmannstein	6.957	6.779	-178	-2,6%	Brunnen	1.595	1.593	-2	-0,1%
Beilngries, St	8.698	8.680	-18	-0,2%	Burgheim, M	4.660	4.633	-27	-0,6%
Böhmfeld	1.632	1.627	-5	-0,3%	Ehekirchen	3.736	3.729	-7	-0,2%
Buxheim	3.475	3.531	56	+1,6%	Gachenbach	2.317	2.310	-7	-0,3%
Denkendorf	4.480	4.434	-46	-1,0%	Karlshuld	5.003	5.021	18	+0,4%
Dollstein, M	2.890	2.841	-49	-1,7%	Karlskron	4.666	4.641	-25	-0,5%
Egweil	1.073	1.062	-11	-1,0%	Königsmoos	4.218	4.283	65	+1,5%
Eichstätt, GKSt	12.907	13.721	814	+6,3%	Langenmosen	1.488	1.469	-19	-1,3%
Eitensheim	2.667	2.674	7	+0,3%	Neuburg a.d.Donau	28.108	27.967	-141	-0,5%
Gaimersheim, M	10.956	10.988	32	+0,3%	Oberhausen	2.556	2.519	-37	-1,4%
Großmehring	6.410	6.383	-27	-0,4%	Rennertshofen, M	4.926	4.913	-13	-0,3%
Hepberg	2.486	2.510	24	+1,0%	Rohrenfels	1.521	1.474	-47	-3,1%
Hitzhofen	2.775	2.781	6	+0,2%	Schrobenhausen	16.234	16.200	-34	-0,2%
Kinding, M	2.473	2.498	25	+1,0%	Waidhofen	2.150	2.150	0	0,0%
Kipfenberg, M	5.725	5.678	-47	-0,8%	Weichering	2.268	2.304	36	+1,6%
Kösching, M	8.299	8.344	45	+0,5%					
Lenting	4.805	4.725	-80	-1,7%	<b>Ldkr. Pfaffenhofen</b>	<b>115.809</b>	<b>116.014</b>	<b>205</b>	<b>+0,2%</b>
Mindelstetten	1.636	1.622	-14	-0,9%	Baar-Ebenhausen	4.768	4.810	42	+0,9%
Mörnsheim, M	1.664	1.638	-26	-1,6%	Ernsgaden	1.463	1.488	25	+1,7%
Nassenfels, M	1.835	1.815	-20	-1,1%	Geisenfeld, St	9.698	9.748	50	+0,5%
Oberdolling	1.219	1.228	9	+0,7%	Gerolsbach	3.314	3.320	6	+0,2%
Pförring, M	3.500	3.477	-23	-0,7%	Hettenshausen	2.029	1.994	-35	-1,7%
Pollenfeld	2.814	2.790	-24	-0,9%	Hohenwart, M	4.327	4.345	18	+0,4%
Schernfeld	3.069	3.017	-52	-1,7%	Ilmmünster	2.160	2.153	-7	-0,3%
Stammham	3.550	3.601	51	+1,4%	Jetzendorf	2.903	2.933	30	+1,0%
Titting, M	2.692	2.680	-12	-0,4%	Manching, M	11.208	11.260	52	+0,5%
Walting	2.386	2.392	6	+0,3%	Münchsmünster	2.898	2.866	-32	-1,1%
Wellheim, M	2.754	2.731	-23	-0,8%	Pfaffenhofen/Ilm, St	23.659	23.716	57	+0,2%
Wettstetten	4.656	4.726	70	+1,5%	Pömbach	1.976	2.042	66	+3,3%
					Reichertshausen	4.942	4.891	-51	-1,0%
					Reichertshofen, M	7.458	7.466	8	+0,1%
<b>Stadt Ingolstadt</b>	<b>121.314</b>	<b>122.167</b>	<b>853</b>	<b>+0,7%</b>	Rohrbach	5.511	5.521	10	+0,2%
<b>Ldkr. Eichstätt</b>	<b>123.233</b>	<b>123.745</b>	<b>512</b>	<b>+0,4%</b>	Scheyern	4.517	4.513	-4	-0,1%
<b>Ldkr. Neuburg-Sob.</b>	<b>91.181</b>	<b>90.945</b>	<b>-236</b>	<b>-0,3%</b>	Schweitenkirchen	4.931	4.938	7	+0,1%
<b>Ldkr. Pfaffenhofen</b>	<b>115.809</b>	<b>116.014</b>	<b>205</b>	<b>+0,2%</b>	Vohburg a. d. Donau	7.101	7.051	-50	-0,7%
<b>Region 10 IN</b>	<b>451.537</b>	<b>452.871</b>	<b>1.334</b>	<b>+0,3%</b>	Wolnzach, M	10.946	10.959	13	+0,1%



Altersgliederung der Bevölkerung der Region 10 Ingolstadt - absolut													Stand: 31.12.2005		
Quelle: Bayerisches Landesamt für Statistik und Datenverarbeitung; München													Stadt Ingolstadt; Stadtentwicklung und Statistik		
Gemeinde/ Kreis	ins- gesamt	0 - unter 3	3 - unter 6	6 - unter 10	10 - unter 15	15 - unter 18	18 - unter 20	20 - unter 25	25 - unter 30	30 - unter 40	40 - unter 50	50 - unter 65	65 - unter 75	75 oder mehr	
<b>Stadt Ingolstadt</b>	<b>122.167</b>	<b>3.535</b>	<b>3.536</b>	<b>4.866</b>	<b>5.955</b>	<b>3.947</b>	<b>2.806</b>	<b>7.794</b>	<b>8.943</b>	<b>18.062</b>	<b>18.806</b>	<b>21.379</b>	<b>12.993</b>	<b>9.545</b>	
Adelschlag	2.772	86	107	120	187	125	85	197	162	376	470	432	258	167	
Altmannstein	6.779	184	202	306	431	274	179	397	319	905	1.167	1.089	794	532	
Beilngries, St	8.680	220	262	398	530	383	248	530	473	1.204	1.551	1.384	853	644	
Böhmfeld	1.627	47	67	88	126	77	41	99	76	217	340	228	133	88	
Buxheim	3.531	110	124	185	247	144	95	208	175	516	625	624	317	161	
Denkendorf	4.434	133	149	204	300	196	124	260	261	614	797	696	403	297	
Dollnstein, M	2.841	65	71	139	207	135	82	170	147	333	446	522	305	219	
Egweil	1.062	35	27	59	54	31	33	73	54	136	193	204	100	63	
Eichstätt, GKSt	13.721	300	350	515	695	488	400	1.667	1.053	1.498	2.136	1.983	1.392	1.244	
Eitensheim	2.674	102	110	169	184	106	57	132	147	449	469	359	258	132	
Gaimersheim, M	10.988	341	405	559	693	394	243	554	638	1.679	1.941	1.823	1.109	609	
Großmehring	6.383	167	186	274	441	253	178	360	350	935	1.164	1.077	608	390	
Hepberg	2.510	69	69	113	140	105	58	156	179	362	405	462	261	131	
Hitzhofen	2.781	81	123	136	191	126	63	149	147	447	512	421	228	157	
Kinding, M	2.498	79	73	126	174	112	64	152	145	329	435	394	234	181	
Kipfenberg, M	5.678	159	156	265	378	246	142	357	367	804	976	900	505	423	
Kösching, M	8.344	251	284	411	519	315	175	421	497	1.241	1.444	1.377	809	600	
Lenting	4.725	126	122	195	299	201	130	263	263	655	784	897	516	274	
Mindelstetten	1.622	40	49	105	130	67	41	94	72	231	339	215	136	103	
Mörnsheim, M	1.638	30	37	60	111	82	52	129	89	166	291	255	193	143	
Nassenfels, M	1.815	61	69	133	110	75	36	108	115	276	301	251	162	118	
Oberdolling	1.228	29	49	69	80	47	32	72	81	176	208	216	109	60	
Pförring, M	3.477	88	108	167	230	146	78	190	177	468	610	579	359	277	
Pollenfeld	2.790	88	105	123	177	126	58	217	189	398	461	450	224	174	
Schernfeld	3.017	108	106	167	219	164	88	208	170	404	551	397	264	171	
Stammham	3.601	118	143	177	196	122	93	200	219	590	614	610	327	192	
Titting, M	2.680	67	93	162	210	140	77	178	141	319	464	327	256	246	
Walting	2.392	82	90	127	138	106	79	179	142	310	414	389	201	135	
Wellheim, M	2.731	82	77	140	160	132	69	134	154	357	416	474	315	221	
Wettstetten	4.726	131	156	200	279	164	92	259	322	693	802	901	465	262	
<b>Ldkr. Eichstätt</b>	<b>123.745</b>	<b>3.479</b>	<b>3.969</b>	<b>5.892</b>	<b>7.836</b>	<b>5.082</b>	<b>3.192</b>	<b>8.113</b>	<b>7.324</b>	<b>17.088</b>	<b>21.326</b>	<b>19.936</b>	<b>12.094</b>	<b>8.414</b>	

<b>Altersgliederung der Bevölkerung der Region 10 Ingolstadt - absolut</b>														<b>Stand: 31.12.2005</b>	
Quelle: Bayerisches Landesamt für Statistik und Datenverarbeitung; München														Stadt Ingolstadt; Stadtentwicklung und Statistik	
Gemeinde/ Kreis	ins- gesamt	0 - unter 3	3 - unter 6	6 - unter 10	10 - unter 15	15 - unter 18	18 - unter 20	20 - unter 25	25 - unter 30	30 - unter 40	40 - unter 50	50 - unter 65	65 - unter 75	75 oder mehr	
Aresing	2.718	67	88	144	172	121	75	147	152	358	479	518	255	142	
Berg im Gau	1.190	38	43	63	89	55	17	68	85	163	209	196	97	67	
Bergheim	1.831	67	64	90	112	68	43	119	86	223	346	317	170	126	
Brunnen	1.593	58	40	82	97	72	43	79	81	258	250	299	133	101	
Burgheim, M	4.633	120	133	228	303	175	127	256	258	594	776	787	509	367	
Ehekirchen	3.729	112	142	207	223	156	78	224	258	526	626	604	350	223	
Gachenbach	2.310	57	69	104	155	106	57	136	133	314	435	382	215	147	
Karlshuld	5.021	146	161	257	345	185	110	285	284	739	923	846	479	261	
Karlskron	4.641	132	137	225	300	181	124	263	224	685	876	796	402	296	
Langenmosen	1.469	39	46	66	99	76	42	79	98	184	239	274	127	100	
Neuburg a.d.Donau	27.967	661	795	1.148	1.489	1.043	660	1.707	1.812	3.840	4.542	4.983	2.944	2.343	
Oberhausen	2.519	68	81	138	162	108	93	117	99	335	504	433	211	170	
Rennertshofen, M	4.913	130	150	232	338	196	117	269	281	660	847	777	504	412	
Rohrenfels	1.474	51	53	84	107	61	38	91	78	224	262	238	105	82	
Schrobenhausen	16.200	411	474	722	949	559	365	846	938	2.138	2.652	2.705	1.977	1.464	
Königsmoos	4.283	130	142	228	266	169	106	260	278	653	769	638	422	222	
Waidhofen	2.150	64	76	105	133	78	38	112	113	341	396	345	226	123	
Weichering	2.304	62	66	90	119	87	60	130	131	379	450	429	184	117	
<b>Ldkr. Neuburg-Schrobhs.</b>	<b>90.945</b>	<b>2.413</b>	<b>2.760</b>	<b>4.213</b>	<b>5.458</b>	<b>3.496</b>	<b>2.193</b>	<b>5.188</b>	<b>5.389</b>	<b>12.614</b>	<b>15.581</b>	<b>15.567</b>	<b>9.310</b>	<b>6.763</b>	
Baar-Ebenhausen	4.810	132	120	218	264	173	107	253	304	652	809	946	513	319	
Ernsgaden	1.488	38	54	59	66	65	35	82	79	221	281	239	169	100	
Geisenfeld, St	9.748	255	302	475	609	408	221	519	570	1.368	1.770	1.643	923	685	
Gerolsbach	3.320	97	117	193	253	156	72	171	149	435	646	533	293	205	
Hettenshausen	1.994	54	51	85	112	74	47	119	119	267	371	374	192	129	
Hohenwart, M	4.345	138	132	245	239	147	104	237	238	756	730	713	406	260	
Ilmmünster	2.153	66	61	97	150	99	57	131	93	254	438	395	181	131	
Jetzendorf	2.933	100	105	133	165	112	69	158	181	425	498	530	268	189	
Manching, M	11.260	315	333	493	647	411	280	657	728	1.623	1.923	1.934	1.198	718	
Münchsmünster	2.866	58	80	151	176	108	76	167	131	438	540	481	281	179	
Pfaffenhofen/Ilm, St	23.716	616	704	1.005	1.378	853	547	1.412	1.442	3.295	4.248	4.199	2.339	1.678	
Pöornbach	2.042	68	74	120	121	80	52	128	92	296	380	318	188	125	
Reichertshausen	4.891	121	130	228	325	209	127	312	280	590	952	935	415	267	
Reichertshofen, M	7.466	219	243	328	427	248	176	433	423	1.069	1.243	1.354	757	546	
Rohrbach	5.521	155	191	310	367	223	128	302	302	811	1.080	870	447	335	
Scheyern	4.513	130	144	178	267	147	104	270	265	609	820	815	469	295	
Schweitenkirchen	4.938	143	110	217	312	181	143	309	293	734	977	876	400	243	
Vohburg a. d. Donau	7.051	181	224	306	437	289	172	414	401	1.051	1.237	1.198	705	436	
Wolnzach, M	10.959	304	328	541	732	425	251	557	549	1.591	1.960	1.830	1.042	849	
<b>Ldkr. Pfaffenhofen</b>	<b>116.014</b>	<b>3.190</b>	<b>3.503</b>	<b>5.382</b>	<b>7.047</b>	<b>4.408</b>	<b>2.768</b>	<b>6.631</b>	<b>6.639</b>	<b>16.485</b>	<b>20.903</b>	<b>20.183</b>	<b>11.186</b>	<b>7.689</b>	
<b>Region 10 gesamt</b>	<b>452.871</b>	<b>12.617</b>	<b>13.768</b>	<b>20.353</b>	<b>26.296</b>	<b>16.933</b>	<b>10.959</b>	<b>27.726</b>	<b>28.295</b>	<b>64.249</b>	<b>76.616</b>	<b>77.065</b>	<b>45.583</b>	<b>32.411</b>	

<b>Altersgliederung der Bevölkerung der Region 10 Ingolstadt - prozentual</b>														<b>Stand: 31.12.2006</b>	
Quelle: Bayerisches Landesamt für Statistik und Datenverarbeitung; München														Stadt Ingolstadt: Stadtentwicklung und Statistik	
Gemeinde/ Kreis	ins- gesamt	0 - unter 3	3 - unter 6	6 - unter 10	10 - unter 15	15 - unter 18	18 - unter 20	20 - unter 25	25 - unter 30	30 - unter 40	40 - unter 50	50 - unter 65	65 - unter 75	75 oder mehr	
<b>Stadt Ingolstadt</b>	100,0%	2,9%	2,9%	4,0%	4,9%	3,2%	2,3%	6,4%	7,3%	14,8%	15,4%	17,5%	10,6%	7,8%	
Adelschlag	100,0%	3,1%	3,9%	4,3%	6,7%	4,5%	3,1%	7,1%	5,8%	13,6%	17,0%	15,6%	9,3%	6,0%	
Altmannstein	100,0%	2,7%	3,0%	4,5%	6,4%	4,0%	2,6%	5,9%	4,7%	13,4%	17,2%	16,1%	11,7%	7,8%	
Beilngries, St	100,0%	2,5%	3,0%	4,6%	6,1%	4,4%	2,9%	6,1%	5,4%	13,9%	17,9%	15,9%	9,8%	7,4%	
Böhmfeld	100,0%	2,9%	4,1%	5,4%	7,7%	4,7%	2,5%	6,1%	4,7%	13,3%	20,9%	14,0%	8,2%	5,4%	
Buxheim	100,0%	3,1%	3,5%	5,2%	7,0%	4,1%	2,7%	5,9%	5,0%	14,6%	17,7%	17,7%	9,0%	4,6%	
Denkendorf	100,0%	3,0%	3,4%	4,6%	6,8%	4,4%	2,8%	5,9%	5,9%	13,8%	18,0%	15,7%	9,1%	6,7%	
Dollnstein, M	100,0%	2,3%	2,5%	4,9%	7,3%	4,8%	2,9%	6,0%	5,2%	11,7%	15,7%	18,4%	10,7%	7,7%	
Egweil	100,0%	3,3%	2,5%	5,6%	5,1%	2,9%	3,1%	6,9%	5,1%	12,8%	18,2%	19,2%	9,4%	5,9%	
Eichstätt, GKSt	100,0%	2,2%	2,6%	3,8%	5,1%	3,6%	2,9%	12,1%	7,7%	10,9%	15,6%	14,5%	10,1%	9,1%	
Eitensheim	100,0%	3,8%	4,1%	6,3%	6,9%	4,0%	2,1%	4,9%	5,5%	16,8%	17,5%	13,4%	9,6%	4,9%	
Gaimersheim, M	100,0%	3,1%	3,7%	5,1%	6,3%	3,6%	2,2%	5,0%	5,8%	15,3%	17,7%	16,6%	10,1%	5,5%	
Großmehring	100,0%	2,6%	2,9%	4,3%	6,9%	4,0%	2,8%	5,6%	5,5%	14,6%	18,2%	16,9%	9,5%	6,1%	
Hepberg	100,0%	2,7%	2,7%	4,5%	5,6%	4,2%	2,3%	6,2%	7,1%	14,4%	16,1%	18,4%	10,4%	5,2%	
Hitzhofen	100,0%	2,9%	4,4%	4,9%	6,9%	4,5%	2,3%	5,4%	5,3%	16,1%	18,4%	15,1%	8,2%	5,6%	
Kinding, M	100,0%	3,2%	2,9%	5,0%	7,0%	4,5%	2,6%	6,1%	5,8%	13,2%	17,4%	15,8%	9,4%	7,2%	
Kipfenberg, M	100,0%	2,8%	2,7%	4,7%	6,7%	4,3%	2,5%	6,3%	6,5%	14,2%	17,2%	15,9%	8,9%	7,4%	
Kösching, M	100,0%	3,0%	3,4%	4,9%	6,2%	3,8%	2,1%	5,0%	6,0%	14,9%	17,3%	16,5%	9,7%	7,2%	
Lenting	100,0%	2,7%	2,6%	4,1%	6,3%	4,3%	2,8%	5,6%	5,6%	13,9%	16,6%	19,0%	10,9%	5,8%	
Mindelstetten	100,0%	2,5%	3,0%	6,5%	8,0%	4,1%	2,5%	5,8%	4,4%	14,2%	20,9%	13,3%	8,4%	6,4%	
Mörnsheim, M	100,0%	1,8%	2,3%	3,7%	6,8%	5,0%	3,2%	7,9%	5,4%	10,1%	17,8%	15,6%	11,8%	8,7%	
Nassenfels, M	100,0%	3,4%	3,8%	7,3%	6,1%	4,1%	2,0%	6,0%	6,3%	15,2%	16,6%	13,8%	8,9%	6,5%	
Oberdolling	100,0%	2,4%	4,0%	5,6%	6,5%	3,8%	2,6%	5,9%	6,6%	14,3%	16,9%	17,6%	8,9%	4,9%	
Pförring, M	100,0%	2,5%	3,1%	4,8%	6,6%	4,2%	2,2%	5,5%	5,1%	13,5%	17,5%	16,7%	10,3%	8,0%	
Pollenfeld	100,0%	3,2%	3,8%	4,4%	6,3%	4,5%	2,1%	7,8%	6,8%	14,3%	16,5%	16,1%	8,0%	6,2%	
Schernfeld	100,0%	3,6%	3,5%	5,5%	7,3%	5,4%	2,9%	6,9%	5,6%	13,4%	18,3%	13,2%	8,8%	5,7%	
Stammham	100,0%	3,3%	4,0%	4,9%	5,4%	3,4%	2,6%	5,6%	6,1%	16,4%	17,1%	16,9%	9,1%	5,3%	
Titting, M	100,0%	2,5%	3,5%	6,0%	7,8%	5,2%	2,9%	6,6%	5,3%	11,9%	17,3%	12,2%	9,6%	9,2%	
Walting	100,0%	3,4%	3,8%	5,3%	5,8%	4,4%	3,3%	7,5%	5,9%	13,0%	17,3%	16,3%	8,4%	5,6%	
Wellheim, M	100,0%	3,0%	2,8%	5,1%	5,9%	4,8%	2,5%	4,9%	5,6%	13,1%	15,2%	17,4%	11,5%	8,1%	
Wettstetten	100,0%	2,8%	3,3%	4,2%	5,9%	3,5%	1,9%	5,5%	6,8%	14,7%	17,0%	19,1%	9,8%	5,5%	
<b>Ldkr. Eichstätt</b>	100,0%	2,8%	3,2%	4,8%	6,3%	4,1%	2,6%	6,6%	5,9%	13,8%	17,2%	16,1%	9,8%	6,8%	

Altersgliederung der Bevölkerung der Region 10 Ingolstadt - prozentual														Stand: 31.12.2006
Quelle: Bayerisches Landesamt für Statistik und Datenverarbeitung; München														Stadt Ingolstadt; Stadtentwicklung und Statistik
Gemeinde/ Kreis	ins- gesamt	0 - unter 3	3 - unter 6	6 - unter 10	10 - unter 15	15 - unter 18	18 - unter 20	20 - unter 25	25 - unter 30	30 - unter 40	40 - unter 50	50 - unter 65	65 - unter 75	75 oder mehr
Aresing	100,0%	2,5%	3,2%	5,3%	6,3%	4,5%	2,8%	5,4%	5,6%	13,2%	17,6%	19,1%	9,4%	5,2%
Berg im Gau	100,0%	3,2%	3,6%	5,3%	7,5%	4,6%	1,4%	5,7%	7,1%	13,7%	17,6%	16,5%	8,2%	5,6%
Bergheim	100,0%	3,7%	3,5%	4,9%	6,1%	3,7%	2,3%	6,5%	4,7%	12,2%	18,9%	17,3%	9,3%	6,9%
Brunnen	100,0%	3,6%	2,5%	5,1%	6,1%	4,5%	2,7%	5,0%	5,1%	16,2%	15,7%	18,8%	8,3%	6,3%
Burgheim, M	100,0%	2,6%	2,9%	4,9%	6,5%	3,8%	2,7%	5,5%	5,6%	12,8%	16,7%	17,0%	11,0%	7,9%
Ehekirchen	100,0%	3,0%	3,8%	5,6%	6,0%	4,2%	2,1%	6,0%	6,9%	14,1%	16,8%	16,2%	9,4%	6,0%
Gachenbach	100,0%	2,5%	3,0%	4,5%	6,7%	4,6%	2,5%	5,9%	5,8%	13,6%	18,8%	16,5%	9,3%	6,4%
Karlshuld	100,0%	2,9%	3,2%	5,1%	6,9%	3,7%	2,2%	5,7%	5,7%	14,7%	18,4%	16,8%	9,5%	5,2%
Karlskron	100,0%	2,8%	3,0%	4,8%	6,5%	3,9%	2,7%	5,7%	4,8%	14,8%	18,9%	17,2%	8,7%	6,4%
Langenmosen	100,0%	2,7%	3,1%	4,5%	6,7%	5,2%	2,9%	5,4%	6,7%	12,5%	16,3%	18,7%	8,6%	6,8%
Neuburg a.d.Donau	100,0%	2,4%	2,8%	4,1%	5,3%	3,7%	2,4%	6,1%	6,5%	13,7%	16,2%	17,8%	10,5%	8,4%
Oberhausen	100,0%	2,7%	3,2%	5,5%	6,4%	4,3%	3,7%	4,6%	3,9%	13,3%	20,0%	17,2%	8,4%	6,7%
Rennertshofen, M	100,0%	2,6%	3,1%	4,7%	6,9%	4,0%	2,4%	5,5%	5,7%	13,4%	17,2%	15,8%	10,3%	8,4%
Rohrenfels	100,0%	3,5%	3,6%	5,7%	7,3%	4,1%	2,6%	6,2%	5,3%	15,2%	17,8%	16,1%	7,1%	5,6%
Schrobenhausen	100,0%	2,5%	2,9%	4,5%	5,9%	3,5%	2,3%	5,2%	5,8%	13,2%	16,4%	16,7%	12,2%	9,0%
Königsmoos	100,0%	3,0%	3,3%	5,3%	6,2%	3,9%	2,5%	6,1%	6,5%	15,2%	18,0%	14,9%	9,9%	5,2%
Waidhofen	100,0%	3,0%	3,5%	4,9%	6,2%	3,6%	1,8%	5,2%	5,3%	15,9%	18,4%	16,0%	10,5%	5,7%
Weichering	100,0%	2,7%	2,9%	3,9%	5,2%	3,8%	2,6%	5,6%	5,7%	16,4%	19,5%	18,6%	8,0%	5,1%
<b>Ldkr. Neuburg-Schrobhs.</b>	100,0%	2,7%	3,0%	4,6%	6,0%	3,8%	2,4%	5,7%	5,9%	13,9%	17,1%	17,1%	10,2%	7,4%
Baar-Ebenhausen	100,0%	2,7%	2,5%	4,5%	5,5%	3,6%	2,2%	5,3%	6,3%	13,6%	16,8%	19,7%	10,7%	6,6%
Ernsgaden	100,0%	2,6%	3,6%	4,0%	4,4%	4,4%	2,4%	5,5%	5,3%	14,9%	18,9%	16,1%	11,4%	6,7%
Geisenfeld, St	100,0%	2,6%	3,1%	4,9%	6,2%	4,2%	2,3%	5,3%	5,8%	14,0%	18,2%	16,9%	9,5%	7,0%
Gerolsbach	100,0%	2,9%	3,5%	5,8%	7,6%	4,7%	2,2%	5,2%	4,5%	13,1%	19,5%	16,1%	8,8%	6,2%
Hettenshausen	100,0%	2,7%	2,6%	4,3%	5,6%	3,7%	2,4%	6,0%	6,0%	13,4%	18,6%	18,8%	9,6%	6,5%
Hohenwart, M	100,0%	3,2%	3,0%	5,6%	5,5%	3,4%	2,4%	5,5%	5,5%	17,4%	16,8%	16,4%	9,3%	6,0%
Ilmmünster	100,0%	3,1%	2,8%	4,5%	7,0%	4,6%	2,6%	6,1%	4,3%	11,8%	20,3%	18,3%	8,4%	6,1%
Jetzendorf	100,0%	3,4%	3,6%	4,5%	5,6%	3,8%	2,4%	5,4%	6,2%	14,5%	17,0%	18,1%	9,1%	6,4%
Manching, M	100,0%	2,8%	3,0%	4,4%	5,7%	3,7%	2,5%	5,8%	6,5%	14,4%	17,1%	17,2%	10,6%	6,4%
Münchsmünster	100,0%	2,0%	2,8%	5,3%	6,1%	3,8%	2,7%	5,8%	4,6%	15,3%	18,8%	16,8%	9,8%	6,2%
Pfaffenhofen/Ilm, St	100,0%	2,6%	3,0%	4,2%	5,8%	3,6%	2,3%	6,0%	6,1%	13,9%	17,9%	17,7%	9,9%	7,1%
Pörnbach	100,0%	3,3%	3,6%	5,9%	5,9%	3,9%	2,5%	6,3%	4,5%	14,5%	18,6%	15,6%	9,2%	6,1%
Reichertshausen	100,0%	2,5%	2,7%	4,7%	6,6%	4,3%	2,6%	6,4%	5,7%	12,1%	19,5%	19,1%	8,5%	5,5%
Reichertshofen, M	100,0%	2,9%	3,3%	4,4%	5,7%	3,3%	2,4%	5,8%	5,7%	14,3%	16,6%	18,1%	10,1%	7,3%
Rohrbach	100,0%	2,8%	3,5%	5,6%	6,6%	4,0%	2,3%	5,5%	5,5%	14,7%	19,6%	15,8%	8,1%	6,1%
Scheyern	100,0%	2,9%	3,2%	3,9%	5,9%	3,3%	2,3%	6,0%	5,9%	13,5%	18,2%	18,1%	10,4%	6,5%
Schweitenkirchen	100,0%	2,9%	2,2%	4,4%	6,3%	3,7%	2,9%	6,3%	5,9%	14,9%	19,8%	17,7%	8,1%	4,9%
Vohburg a. d. Donau	100,0%	2,6%	3,2%	4,3%	6,2%	4,1%	2,4%	5,9%	5,7%	14,9%	17,5%	17,0%	10,0%	6,2%
Wolnzach, M	100,0%	2,8%	3,0%	4,9%	6,7%	3,9%	2,3%	5,1%	5,0%	14,5%	17,9%	16,7%	9,5%	7,7%
<b>Ldkr. Pfaffenhofen</b>	100,0%	2,7%	3,0%	4,6%	6,1%	3,8%	2,4%	5,7%	5,7%	14,2%	18,0%	17,4%	9,6%	6,6%
<b>Region 10 gesamt</b>	100,0%	2,8%	3,0%	4,5%	5,8%	3,7%	2,4%	6,1%	6,2%	14,2%	16,9%	17,0%	10,1%	7,2%

Bevölkerungsbewegung in den Gemeinden der Region 10									
Quelle: Bayer. Landesamt für Statistik und DV								Stadtentwicklung und Statistik	
Kreis/ Gemeinde	Bevölkerungsbewegung							Stand 31.12.2006	
	Zuzüge	Fortzüge	Wanderungs- saldo	Lebend- geborene	Gestorbene	Geburten- saldo	Saldo insges.	insgesamt	männlich
<b>Stadt Ingolstadt</b>	<b>7 006</b>	<b>6 226</b>	<b>780</b>	<b>1 178</b>	<b>1 130</b>	<b>48</b>	<b>828</b>	<b>122 167</b>	<b>60 543</b>
<b>Lkr Eichstätt</b>	<b>7 403</b>	<b>6 997</b>	<b>406</b>	<b>1 083</b>	<b>976</b>	<b>107</b>	<b>513</b>	<b>123 745</b>	<b>61 737</b>
Adelschlag .....	115	96	19	21	18	3	22	2 772	1 382
Altmannstein, Markt .....	255	416	- 161	52	69	- 17	- 178	6 779	3 378
Beilngries, Stadt .....	398	409	- 11	71	77	- 6	- 17	8 680	4 346
Böhmfeld .....	62	73	- 11	12	6	6	- 5	1 627	811
Buxheim .....	206	171	35	36	15	21	56	3 531	1 817
Denkendorf .....	248	280	- 32	48	62	- 14	- 46	4 434	2 222
Dollnstein, Markt .....	95	131	- 36	14	27	- 13	- 49	2 841	1 437
Egweil .....	31	47	- 16	11	7	4	- 12	1 062	531
Eichstätt, Stadt .....	1 888	1 019	869	95	152	- 57	812	13 721	6 451
Eitensheim .....	145	146	- 1	26	17	9	8	2 674	1 331
Gaimersheim, Markt .....	676	673	3	107	80	27	30	10 988	5 436
Großmehring .....	395	434	- 39	54	43	11	- 28	6 383	3 213
Hepberg .....	195	175	20	20	16	4	24	2 510	1 294
Hitzhofen .....	108	122	- 14	27	7	20	6	2 781	1 411
Kinding, Markt .....	110	92	18	25	18	7	25	2 498	1 259
Kipfenberg, Markt .....	328	375	- 47	55	54	1	- 46	5 678	2 852
Kösching, Markt .....	478	455	23	87	62	25	48	8 344	4 111
Lenting .....	255	354	- 99	40	22	18	- 81	4 725	2 381
Mindelstetten .....	49	61	- 12	11	13	- 2	- 14	1 622	823
Mörnsheim, Markt .....	42	65	- 23	10	13	- 3	- 26	1 638	849
Nassenfels, Markt .....	63	87	- 24	16	12	4	- 20	1 815	921
Oberdolling .....	49	40	9	8	8	0	9	1 228	591
Pförring, Markt .....	143	157	- 14	27	36	- 9	- 23	3 477	1 759
Pollenfeld .....	77	117	- 40	31	14	17	- 23	2 790	1 418
Schernfeld .....	132	204	- 72	37	16	21	- 51	3 017	1 525
Stammham .....	252	208	44	27	20	7	51	3 601	1 803
Titting, Markt .....	86	89	- 3	17	26	- 9	- 12	2 680	1 389
Walting .....	100	106	- 6	21	9	12	6	2 392	1 228
Wellheim, Markt .....	97	129	- 32	36	27	9	- 23	2 731	1 352
Wettstetten .....	325	266	59	41	30	11	70	4 726	2 416

### Bevölkerungsbewegung in den Gemeinden der Region 10

Quelle: Bayer. Landesamt für Statistik und DV

Stadtentwicklung und Statistik

Kreis/ Gemeinde	Bevölkerungsbewegung							Stand 31.12.2006	
	Zuzüge	Fortzüge	Wanderungs- saldo	Lebend- geborene	Gestorbene	Geburten- saldo	Saldo insges.	insgesamt	männlich
<b>Lkr Neuburg-Schrobs.</b>	<b>4 128</b>	<b>4 292</b>	<b>- 164</b>	<b>778</b>	<b>851</b>	<b>- 73</b>	<b>- 237</b>	<b>90 945</b>	<b>45 178</b>
Aresing .....	121	114	7	29	17	12	19	2 718	1 378
Berg im Gau .....	24	35	- 11	12	9	3	- 8	1 190	618
Bergheim .....	73	91	- 18	21	10	11	- 7	1 831	909
Brunnen .....	46	58	- 12	22	12	10	- 2	1 593	802
Burgheim, M .....	175	193	- 18	35	44	- 9	- 27	4 633	2 297
Ehekirchen .....	156	165	- 9	32	30	2	- 7	3 729	1 876
Gachenbach .....	61	73	- 12	22	17	5	- 7	2 310	1 177
Karlshuld .....	183	168	15	41	38	3	18	5 021	2 473
Karlskron .....	225	267	- 42	46	29	17	- 25	4 641	2 328
Königsmoos .....	240	178	62	34	31	3	65	4 283	2 158
Langenmosen .....	29	55	- 26	16	9	7	- 19	1 469	748
Neuburg a.d.Donau,GKSt .....	1 402	1 485	- 83	214	273	- 59	- 142	27 967	13 906
Oberhausen .....	134	169	- 35	27	29	- 2	- 37	2 519	1 262
Rennertshofen, M .....	176	179	- 3	35	45	- 10	- 13	4 913	2 407
Rohrenfels .....	60	116	- 56	14	5	9	- 47	1 474	758
Schrobenhausen, St .....	819	771	48	135	217	- 82	- 34	16 200	7 842
Waidhofen .....	83	87	- 4	23	19	4	0	2 150	1 062
Weichering .....	121	88	33	20	17	3	36	2 304	1 177
<b>Lkr Pfaffenhofen a.d.Ilm</b>	<b>6 455</b>	<b>6 318</b>	<b>137</b>	<b>1 017</b>	<b>935</b>	<b>82</b>	<b>219</b>	<b>116 014</b>	<b>58 054</b>
Baar-Ebenhausen .....	294	259	35	41	35	6	41	4 810	2 424
Ernsgraden .....	92	72	20	14	9	5	25	1 488	740
Geisenfeld, St .....	526	471	55	91	96	- 5	50	9 748	4 965
Gerolsbach .....	142	144	- 2	26	18	8	6	3 320	1 691
Hettenshausen .....	139	150	- 11	17	12	5	- 6	1 994	1 033
Hohenwart, M .....	153	150	3	40	27	13	16	4 345	2 180
Ilmmünster .....	94	113	- 19	15	10	5	- 14	2 153	1 091
Jetzendorf .....	178	159	19	30	18	12	31	2 933	1 460
Manching, M .....	707	664	43	101	91	10	53	11 260	5 569
Münchsmünster .....	107	143	- 36	25	21	4	- 32	2 866	1 436
Pfaffenhofen/Ilm, St .....	1 344	1 294	50	218	216	2	52	23 716	11 644
Pörsbach .....	134	72	62	15	11	4	66	2 042	1 043
Reichertshausen .....	268	326	- 58	46	40	6	- 52	4 891	2 456
Reichertshofen, M .....	452	457	- 5	68	56	12	7	7 466	3 729
Rohrbach .....	316	321	- 5	44	29	15	10	5 521	2 733
Scheyern .....	250	247	3	36	43	- 7	- 4	4 513	2 316
Schweitenkirchen .....	325	338	- 13	47	27	20	7	4 938	2 557
Vohburg a.d.Donau, St .....	392	437	- 45	50	55	- 5	- 50	7 051	3 582
Wolnzach, M .....	542	501	41	93	121	- 28	13	10 959	5 405
<b>Region 10 Ingolstadt</b>	<b>24 992</b>	<b>23 833</b>	<b>1 159</b>	<b>4 056</b>	<b>3 892</b>	<b>164</b>	<b>1 323</b>	<b>452 871</b>	<b>225 512</b>
Oberbayern .....	315 387	276 758	38 629	39 100	36 944	2 156	40 785	4 279 112	2 093 228
<b>B a y e r n</b>	<b>745 516</b>	<b>708 180</b>	<b>37 336</b>	<b>104 822</b>	<b>118 733</b>	<b>- 13 911</b>	<b>23 425</b>	<b>12 492 658</b>	<b>6 118 977</b>